



**Sveučilište u
Zagrebu**

**Vrjednovanje prijediplomskih studija od strane studenata koji su tijekom
akademske godine 2022./2023. završili studij**

Fakultet hrvatskih studija

Prijediplomski studiji

Ured za upravljanje kvalitetom

Sveučilište u Zagrebu

Zagreb, 6.2.2024

1. Uvod

Za dio studija na Sveučilištu u Zagrebu, organiziranih prema načelu 3+2 i 4+1, protekle akademske godine završio je ciklus prijediplomskog studija provedenog prema načelima Bolonjskog procesa. Ured za upravljanje kvalitetom organizirao je i proveo anketu s ciljem prikupljanja informacija o iskustvima vezanim uz izvedbu prijediplomskih studija. U ovome izvještaju prikazani su rezultati procjena studenata prikupljenih tijekom akademske godine 2022./2023.

1.1. Cilj i sadržaj ankete

U sklopu vrjednovanja prijediplomskog studija pripremljena je anketa za studente koji su završili tro ili četverogodišnji prijediplomski studij, a čiji je cilj vrjednovanje različitih vidika prijediplomskog studija u cjelini. Rezultate je moguće obraditi na razini Sveučilišta, anketirane jedinice te u slučaju dovoljnog broja upitnika na razini svake studijske grupe. Ova anketa omogućuje anketiranim jedinicama i voditeljima studijskih grupa analizu provedbe prijediplomskog studija iz perspektive studenata, analizu dobrih i loših strana studija u cjelini iz studentske perspektive te u skladu s time planiranje mogućih mjera unaprjeđenja kvalitete.

Anketni upitnik sastoji se od 7 cjelina, a svaka cjelina odnosi se na jedan vidik prijediplomskog studija:

A. Podaci o studentici/studentu i završenom prijediplomskom studiju

B. Rad službi i opći uvjeti studiranja na visokom učilištu

C. Studijski program: (procjene se odnose na studij u cjelini)

D. Izvedba nastave i vrjednovanje znanja (procjene se odnose na studij u cjelini)

E. Odnos prema studentima i podrška u studiranju

F. Opća procjena ishoda

G. Prijedlozi i komentari

Anketa sadrži ukupno 76 pitanja, predviđeno trajanje ankete je 10 do 15 minuta. Autori anketnog upitnika su prof. dr. sc. Damir Ljubotina, prof. dr. sc. Vlasta Vizek Vidović i prof. dr. sc. Vesna Vlahović Štetić. Za koordinaciju istraživanja odgovoran je Ured za upravljanje kvalitetom, a za analizu podataka odgovoran je Maks Vinščak

1.2. Ciljna populacija i način primjene

Ciljna populacija su studenti koji su tijekom akademske godine 2022./2023. završili neki od prijediplomskih studija na Sveučilištu u Zagrebu. Sve procjene odnosile su se na njihov prijediplomski studij. Za svaku anketiranu jedinicu tiskan je potreban broj anketnih upitnika u skladu s brojem studenata koji su bili upisani u posljednju godinu svojeg prijediplomskog studija, a svakom je studijskom programu dodijeljen zasebni kod. Studenti su anketu ispunili u studentskoj službi (referadi) pri obavljanju administrativnih poslova vezanih za završetak prijediplomskog studija.

2. Rezultati ankete

2.1. Struktura uzorka prema anketiranim jedinicama i studijima

Studij Prijediplomski studiji (prijediplomski studij) obuhvaća 221 anketnih upitnika. Kriterij za ispis izvješća je minimalno 10 ispunjenih anketnih upitnika.

U tablici 1. prikazan je broj anketnih upitnika po anketiranoj jedinici i spolu anketiranih studenata. U anketi je sudjelovalo 221 studenata (49 muških, 152 ženskih i 20 bez oznake).

Tablica 1. Broj anketiranih studenata po anketiranoj jedinici

Fakultet hrvatskih studija	Spol						Ukupno	
	M		Ž		Nedostaje			
	N	%	N	%	N	%	N	%
Prijediplomski studiji	49	22,2%	152	68,8%	20	9,0%	221	100%

2.2. Podaci o studentiti/studentu i završenom prijediplomskom studiju

2.2.1. Struktura uzorka

U tablici 2. prikazana je distribucija prosječnih ocjena anketiranih studenata tijekom prijediplomskog studija ukupno i po spolu. Od ukupno 219 anketiranih upitnika, za 7 (3,2%) Iz grafikona 2. vidljivo je da 47 (21,5%) studenta procjenjuje da im je prosjek ocjena odličan (4,5 ili 5), 148 (67,6%) studenta procjenjuje da im je prosjek vrlo dobar (3,5 ili 4), 17 (7,8%) dobar (2,5 ili 3), i (%) dovoljan (2)

Tablica 2. A.5 Prosječna ocjena tijekom prijediplomskog studija navedena od strane studenata

Odgovor	Spol						Ukupno	
	M		Ž		Nedostaje			
	N	%	N	%	N	%	N	%
Nedostaje	3	1,4%	4	1,8%	0	0,0%	7	3,2%
2	0	0,0%	0	0,0%	0	0,0%	0	0,0%
2,5	0	0,0%	0	0,0%	0	0,0%	0	0,0%
3	5	2,3%	11	5,0%	1	0,5%	17	7,8%
3,5	13	5,9%	35	16,0%	8	3,7%	56	25,6%
4	16	7,3%	69	31,5%	7	3,2%	92	42,0%
4,5	5	2,3%	26	11,9%	3	1,4%	34	15,5%
5	5	2,3%	7	3,2%	1	0,5%	13	5,9%
Ukupno	47	21,5%	152	69,4%	20	9,1%	219	100%

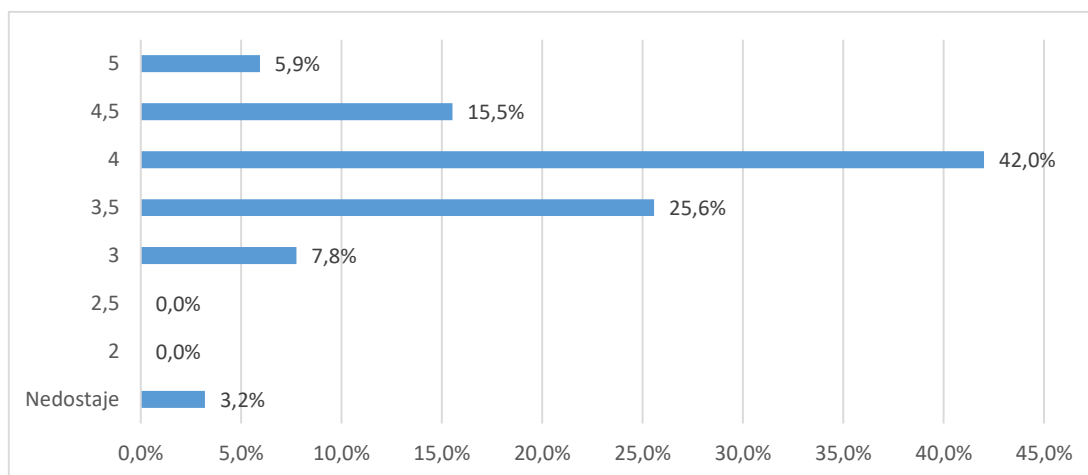

Grafikon 2a. A.5 Prosječna ocjena tijekom prijediplomskog studija navedena od strane studenata - Distribucija odgovora

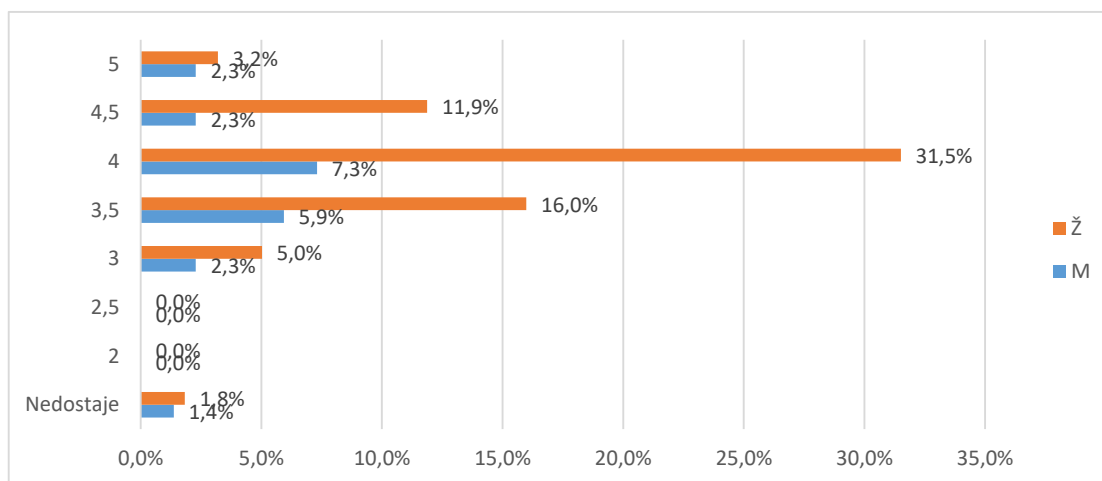

Grafikon 2b. A.5 Prosječna ocjena tijekom prijediplomskog studija navedena od strane studenata - Distribucija odgovora

U tablici 3. i na grafikonu 3. prikazana je distribucija odgovora na pitanje A.5. Od ukupnog broja anketiranih (50), za 14 (6,5%) nedostaje odgovor, 174 (81,3%) studira uz potporu Ministarstva, a 26 (12%) iz osobnih potreba (tj. uz plaćanje).

Tablica 3. A.5 Vrsta studiranja

Odgovor	Spol						Ukupno	
	M		Ž		Nedostaje			
	N	%	N	%	N	%		
Nedostaje	3	1,4%	9	4,2%	2	0,9%	14	6,5%
Uz potporu ministarstva	30	14,0%	127	59,3%	17	7,9%	174	81,3%
Iz osobnih potreba	9	4,2%	16	7,5%	1	0,5%	26	12,1%
Ukupno	42	19,6%	152	71,0%	20	9,3%	214	100%

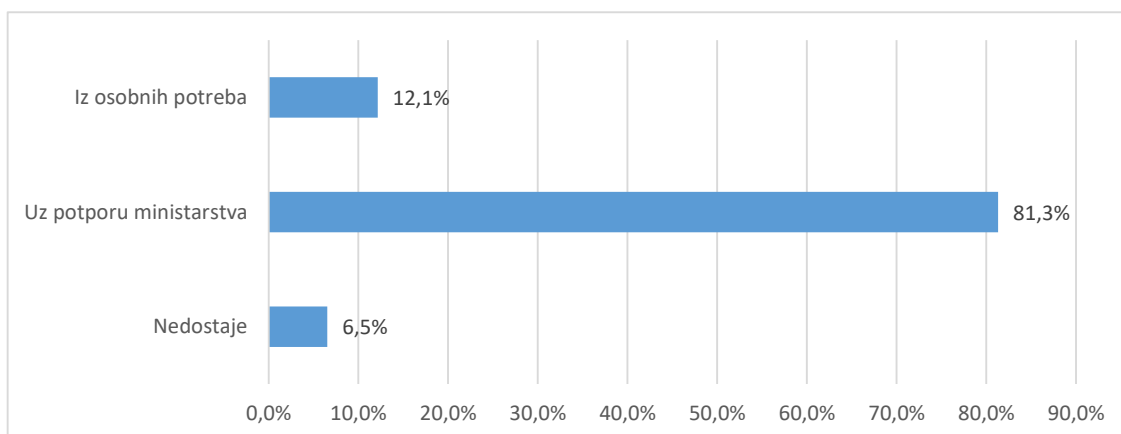

Grafikon 3a. A.6 Prosječna ocjena tijekom prijediplomskog studija navedena od strane studenata-
Distribucija odgovora

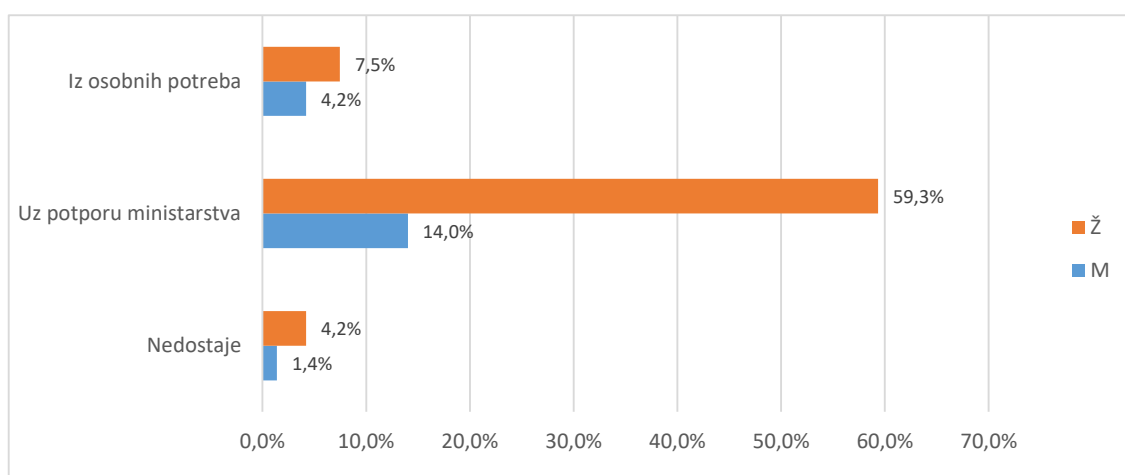

Grafikon 3b. A.6 Prosječna ocjena tijekom prijediplomskog studija navedena od strane studenata-
Distribucija odgovora

U tablici 4. i na grafikonu 4. prikazana je distribucija odgovora na pitanje A6 Je li studij koji ste završili bio vaš prvi izbor?. Od ukupno 221 anketnih upitnika, a za 1 (,5%) nedostaje odgovor. Broj anketiranih ispitanika koji su odgovarili potvrdno je (194 ili 87,8%), a 26 (11,8%) navodi da studij koji su završili nije bio njihov prvi izbor.

Tablica 4. A.7 Je li studij koji ste završili bio vaš prvi izbor?

Odgovor	Spol						Ukupno	
	M		Ž		Nedostaje			
	N	%	N	%	N	%		
Nedostaje	0	0,0%	1	0,5%	0	0,0%	1	0,5%
Da	30	13,6%	84	38,0%	11	5,0%	125	56,6%
Uglavnom da	13	5,9%	50	22,6%	6	2,7%	69	31,2%
Ne	6	2,7%	17	7,7%	3	1,4%	26	11,8%
Ukupno	49	22,2%	152	68,8%	20	9,0%	221	100%

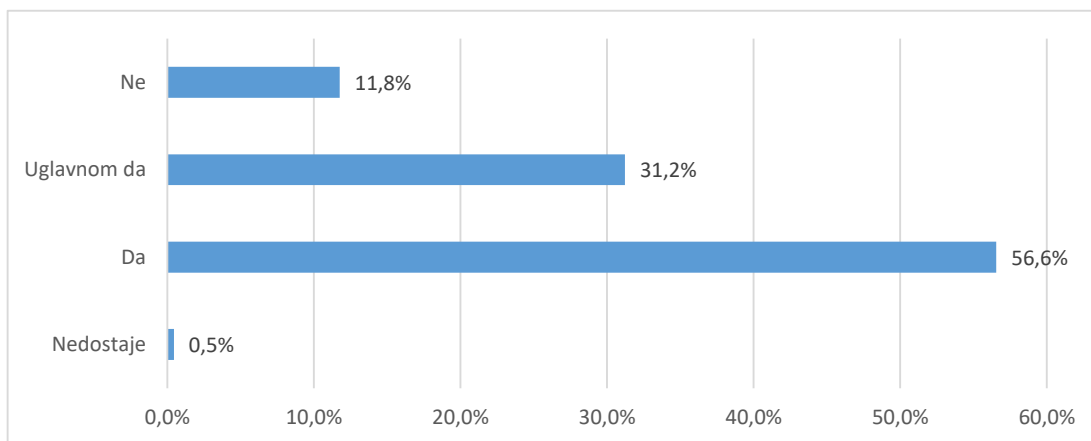

Grafikon 4a. A6 Je li studij koji ste završili bio vaš prvi izbor? - distribucija odgovora

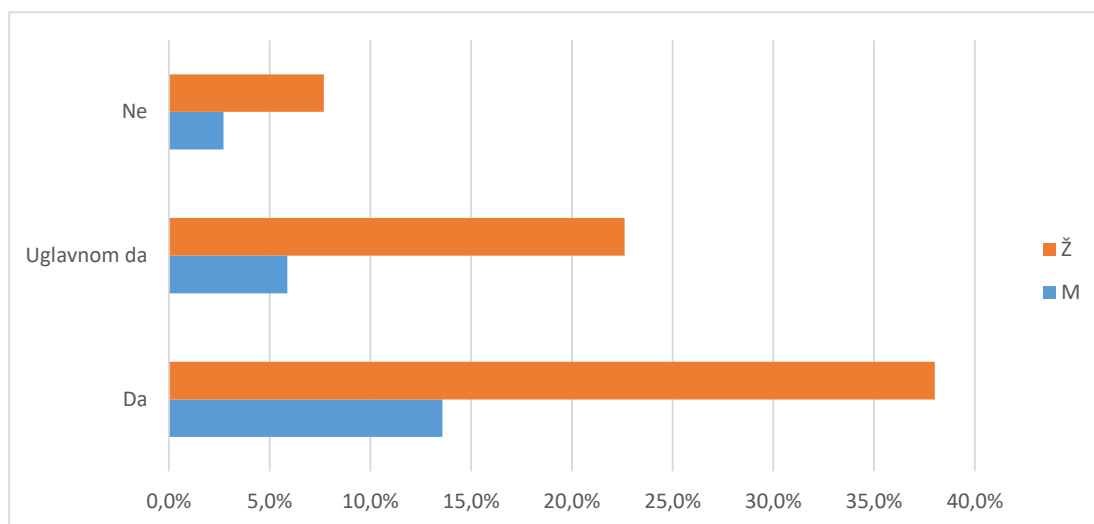

Grafikon 4b. A6 Je li studij koji ste završili bio vaš prvi izbor? - distribucija odgovora

Tablica 5. i grafikon 5. Tablica 5. i grafikon 5. prikazuju strukturu odgovora na pitanje vezano uz diplomski studij koji student planira upisati nakon završetka prijediplomskog studija.

Od ukupnog broja anketiranih studenata, 172 ili 77,8% odgovara da će planirani diplomski studij predstavljati nastavak njihovog prijediplomskog studija, a 45 (20,4%) navodi da je njihov sadašnji diplomski studij različit od prijediplomskog. Kod 4 (1,8%) ispitanika nedostaje odgovor.

Tablica 5. A.7 Diplomski studij koji planiram upisati predstavlja

Odgovor	Spol						Ukupno	
	M		Ž		Nedostaje			
	N	%	N	%	N	%		
Nedostaje	1	0,5%	2	0,9%	1	0,5%	4	1,8%
Nastavak prijedpl. studija na dpl. razini	42	19,0%	114	51,6%	16	7,2%	172	77,8%
Različit dpl. studij	6	2,7%	36	16,3%	3	1,4%	45	20,4%
Ukupno	49	22,2%	152	68,8%	20	9,0%	221	100%

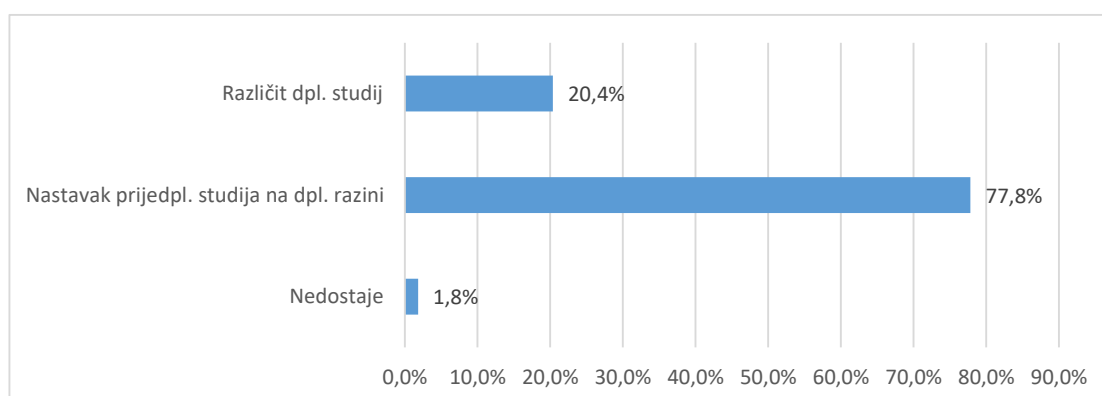

Grafikon 5a. A.7 Diplomski studij koji planiram upisati predstavlja - distribucija odgovora

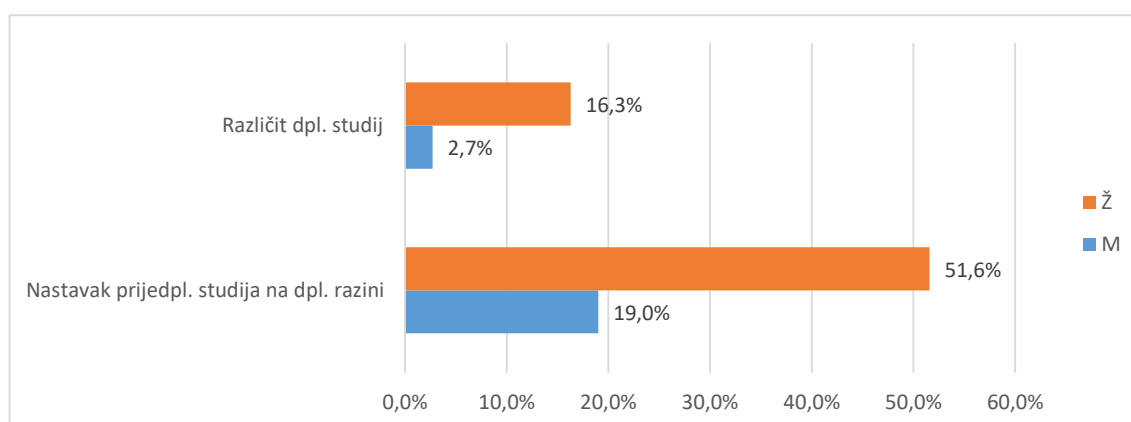

Grafikon 5b. A.7 Diplomski studij koji planiram upisati predstavlja - distribucija odgovora

2.3. Pregled po skupinama pitanja

Različiti aspekti studija procijenjeni su na ljestvici od 1 (potpuno nezadovoljan) do 5 (potpuno zadovoljan). Odgovori ispitanika koji nose oznaku "ne mogu procijeniti" definirani su kao nepoznate vrijednosti (oznaka NN u tablici opisane statistike "-" u tablici distribucije odgovora i "nedostaje" na grafikonu) i nisu uključeni u statističku analizu. Prikazana je opisna statistika ("n"=broj procjena, "x"=aritmetička sredina i "sd"=standardna devijacija) za svaki odgovor unutar skupine pitanja i za cijeli skup pitanja zajedno - tablica A. Nadalje je prikazana distribucija procjena po pitanjima i zajedno za skup pitanja - tablica B i na pripadajućem grafu prikaz distribucije procjena za cijeli skup. U tekstu opisan je graf i pripadajuće vrijednosti za skup pitanja koji obuhvaća samo ankete u kojima su ispunjena sva pitanja za određenu cjelinu.

2.3.1. Rad službi i opći uvjeti studiranja na visokom učilištu (B)

2.3.1.1. Rad administrativnih i stručnih službi (B1)

Skup pitanja vezanih uz rad administrativnih i stručnih službi po pitanjima (B1.1_10) predstavljen je u tablicama 6a. (opisna statistika) i 6b. (distribucija procjena), a na grafikonu 6. prikazana je distribucija procjena za skup u cjelini.

Broj anketa sa svim ispunjenim odgovorima je 221, prosjek procjena je 4,22 i standardna devijacija ,87.

Od svih procjena 2210 (100%), 185 (8,4%) odgovora bilo je pogrešno ispunjeno, neispunjeno ili se studenti nisu mogli opredijeliti, 17 (,8%) bilo je potpuno nezadovoljnih (1), 105 (4,8%) djelomično nezadovoljnih (2),

285 (12,9%) prosječno zadovoljnih (3), 612 (27,7%) uglavnom zadovoljnih (4) i 1006 (45,5%) potpuno zadovoljnih (5).

Tablica 6a. Skup pitanja vezanih uz rad administrativnih i stručnih službi - prosječne vrijednosti procjena

Pitanje	N	NN	M	SD	D	Min	Max
B.1 Rad studentske referade fakulteta/akademije	221	0	4,49	0,76	4	1	5
B.2 Rad administrativne službe (tajništva) Vašeg odjela/odsjeka/zavoda	177	44	4,42	0,74	3	2	5
B.3 Rad informatičke službe za studente (dobivanje vlastite e-mail adrese i sl.)	216	5	4,54	0,76	4	1	5
B.4 Korisnost informacijskog sustava visokih učilišta (ISVU)	213	8	4,35	0,80	3	2	5
B.5 Mogućnost pristupa sustavu ISVU za studente (broj studomata i sl.)	216	5	4,64	0,63	3	2	5
B.6 Korisnost WEB stranica Vašeg studija	220	1	3,88	1,08	4	1	5
B.7 Opremljenost i ponuda literature u knjižnici	182	39	3,82	1,01	4	1	5
B.8 Organizacija rada knjižnice	191	30	4,34	0,86	4	1	5
B.9 Rad uprave fakulteta / akademije iz studentske perspektive	193	28	3,75	1,09	4	1	5
B.10 Rad vodstva Vašeg studija (odjela, zavoda i sl.)	196	25	3,95	0,95	4	1	5
Ukupno za skup pitanja	2025	185	4,22	0,87	4	1	5

Tablica 6b. Skup pitanja vezanih uz rad administrativnih i stručnih službi - distribucija odgovora

Pitanje	Nedostaje		1		2		3		4		5		Ukupno N
	N	%	N	%	N	%	N	%	N	%	N	%	
B.1	0	0,0%	1	0,5%	3	9,5%	21	9,5%	58	26,2%	138	62,4%	221
B.2	44	19,9%	0	0,0%	2	9,5%	21	9,5%	54	24,4%	100	45,2%	221
B.3	5	2,3%	2	0,9%	3	6,3%	14	6,3%	54	24,4%	143	64,7%	221
B.4	8	3,6%	0	0,0%	7	10,4%	23	10,4%	72	32,6%	111	50,2%	221
B.5	5	2,3%	0	0,0%	2	5,4%	12	5,4%	48	21,7%	154	69,7%	221
B.6	1	0,5%	6	2,7%	21	20,4%	45	20,4%	70	31,7%	78	35,3%	221
B.7	39	17,6%	2	0,9%	20	17,6%	39	17,6%	68	30,8%	53	24,0%	221
B.8	30	13,6%	2	0,9%	6	8,6%	19	8,6%	62	28,1%	102	46,2%	221
B.9	28	12,7%	3	1,4%	26	22,2%	49	22,2%	54	24,4%	61	27,6%	221
B.10	25	11,3%	1	0,5%	15	19,0%	42	19,0%	72	32,6%	66	29,9%	221
Ukupno	185	8,4%	17	0,8%	105	4,8%	285	12,9%	612	27,7%	1006	45,5%	2210

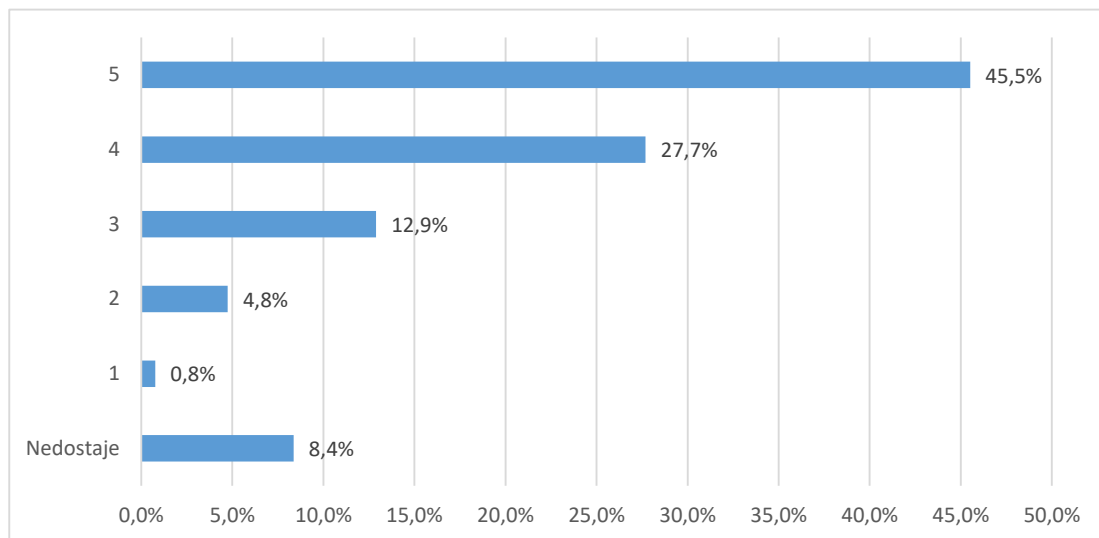

Grafikon 6a. Skup pitanja vezanih uz rad administrativnih i stručnih službi - distribucija odgovora

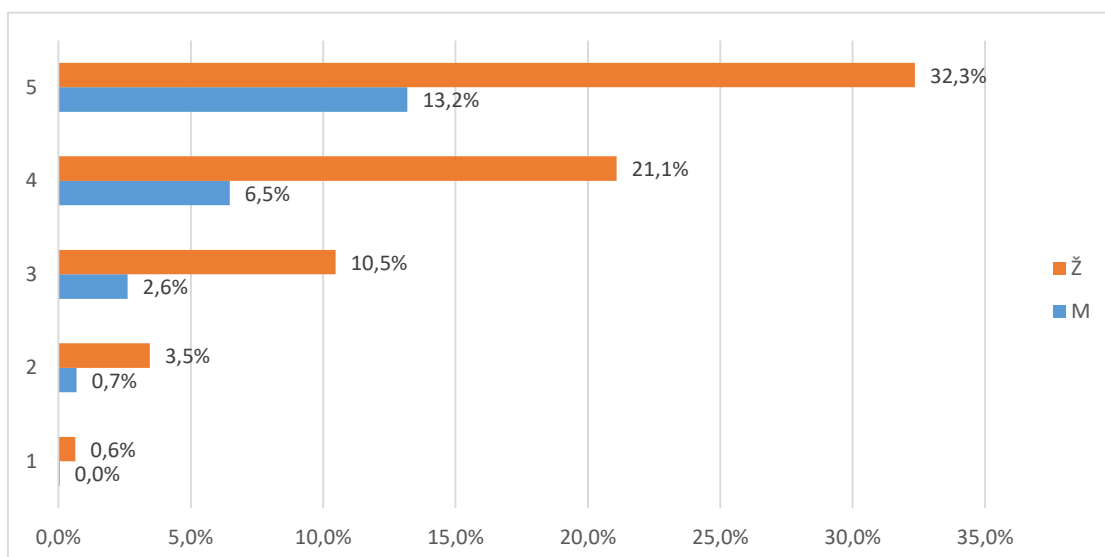

Grafikon 6b. Skup pitanja vezanih uz studijski program - distribucija odgovora

2.3.1.2. Uvjeti za studiranje u ustanovi (B2)

Skup pitanja vezanih uz uvjete za studiranje u ustanovi po pitanjima (B2.11_15) predstavljen je u tablicama 7a. (opisna statistika) i 7b. (distribucija procjena), a na grafikonu 7. prikazana je distribucija procjena za skup u cjelini.

Broj anketa sa svim ispunjenim odgovorima je 221, a prosjek procjena je 3,71 i standardna devijacija 1,08.

Od svih procjena 1105 (100%), 86 (7,8%) odgovora bilo je pogrešno ispunjeno, neispunjeno ili se studenti nisu mogli opredijeliti, 24 (2,2%) bilo je potpuno ž nezadovoljnih (1), 130 (11,8%) djelomično nezadovoljnih (2),

273 (24,7%) prosječno zadovoljnih (3), 285 (25,8%) uglavnom zadovoljnih (4) i 307 (27,8%) potpuno zadovoljnih (5).

Tablica 7a. Skup pitanja vezanih uz uvjete za studiranje u ustanovi - prosječne vrijednosti procjena

Pitanje	N	NN	M	SD	D	Min	Max
B.11 Opća kvaliteta i uređenost prostora (zgrade, pristup fakultetu i sl.)	220	1	3,72	1,08	4	1	5
B.12 Opremljenost nastavnih dvorana	220	1	3,86	0,99	3	2	5
B.13 Opremljenost prostora u kojima se izvode vježbe (laboratoriji, seminari i sl.)	172	49	3,69	1,05	4	1	5
B.14 Primjerenost prostora s obzirom na broj studenata	220	1	3,34	1,17	4	1	5
B.15 Mogućnost pristupa računalima i Internetu u prostoru fakulteta	187	34	3,97	1,09	4	1	5
Ukupno	1019	86	3,71	1,08	4	1	5

Tablica 7b. Skup pitanja vezanih uz uvjete za studiranje u ustanovi - distribucija odgovora

Pitanje	Nedostaje		1		2		3		4		5		Ukupno
	N	%	N	%	N	%	N	%	N	%	N	%	
B.11	1	0,5%	4	1,8%	29	25,8%	57	25,8%	65	29,4%	65	29,4%	221
B.12	1	0,5%	0	0,0%	20	29,0%	64	29,0%	63	28,5%	73	33,0%	221
B.13	49	22,2%	3	1,4%	19	24,9%	55	24,9%	47	21,3%	48	21,7%	221
B.14	1	0,5%	13	5,9%	43	29,0%	64	29,0%	56	25,3%	44	19,9%	221
B.15	34	15,4%	4	1,8%	19	14,9%	33	14,9%	54	24,4%	77	34,8%	221
Ukupno	86	7,8%	24	2,2%	130	11,8%	273	24,7%	285	25,8%	307	27,8%	1105

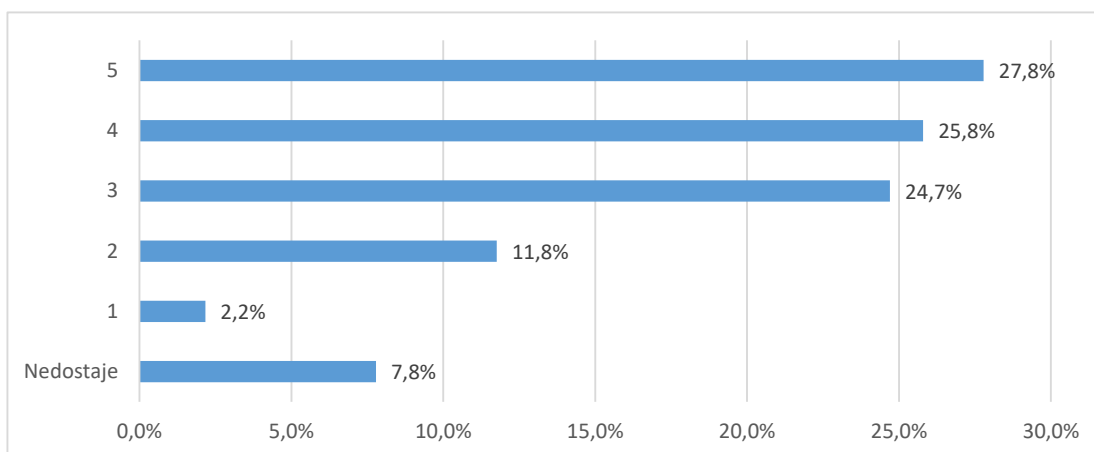

Grafikon 7a. Skup pitanja vezanih uz uvjete za studiranje u ustanovi - distribucija odgovora

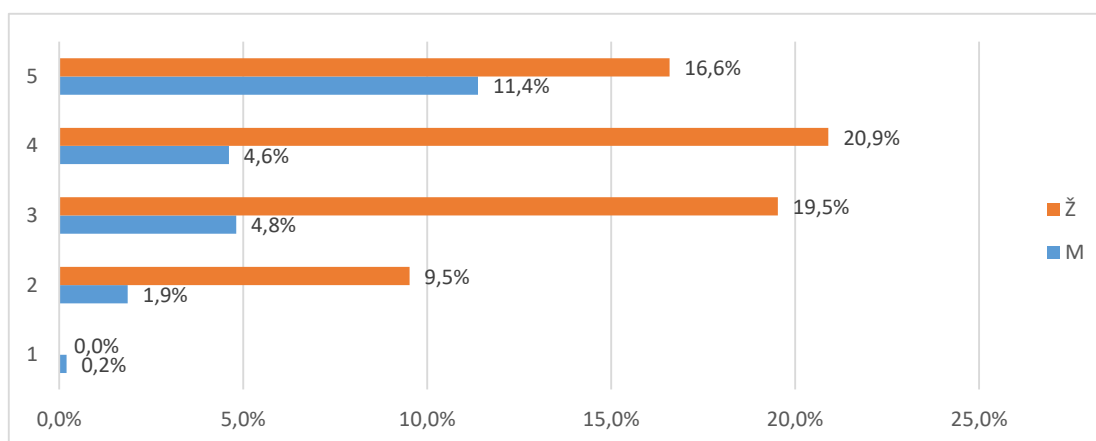

Grafikon 7b. Skup pitanja vezanih uz uvjete za studiranje u ustanovi- distribucija odgovora

2.3.2. Studijski program: procjene se odnose na studij u cjelini (C)

Skup pitanja vezanih uz studijski program po pitanjima (C.16_23) predstavljen je u tablicama 8a. (opisna statistika) i 8b. (distribucija procjena), a na grafikonu 8. prikazana je distribucija procjena za skup u cjelini.

Broj anketa sa svim ispunjenim odgovorima je 221, prosjek procjena je 3,82 i standardna devijacija 1,07.

Od svih procjena 1768 (100%), 102 (5,8%) odgovora bilo je potpuno ispunjeno, neispunjeno ili se studenti nisu mogli opredijeliti, 50 (2,8%) bilo je potpuno nezadovoljnih (1), 161 (9,1%) djelomično nezadovoljnih (2), 355 (20,1%) prosječno zadovoljnih (3), 572 (32,4%) uglavnom zadovoljnih (4) i 528 (29,9%) potpuno zadovoljnih (5).

Tablica 8a. Skup pitanja vezanih uz studijski program - prosječne vrijednosti procjena

Pitanje	N	NN	M	SD	D	Min	Max
B.16 Sadržaj i kvaliteta obveznih predmeta	219	2	3,89	0,88	3	2	5
B.17 Sadržaj i kvaliteta izbornih predmeta	220	1	3,84	0,99	4	1	5
B.18 Ponuda izbornih predmeta	220	1	3,66	1,22	4	1	5
B.19 Mogućnost pohađanja predmeta koji nisu u sastavu Vašeg studija	151	70	3,76	1,15	4	1	5
B.20 Prilagođenost zahtjeva i težine predmeta predznanjima studenata	205	16	3,94	1,07	4	1	5
B.21 Stupanj u kojemu predmeti na prvoj godini olakšavaju prilagodbu studentima na studij	211	10	3,63	1,18	4	1	5
B.22 Povezanost i slijed sadržaja na različitim predmetima i godinama studija	220	1	4,02	1,01	4	1	5
B.23 Stupanj u kojemu je sadržaj studijskog programa zadovoljio Vaša očekivanja	220	1	3,80	1,04	4	1	5
Ukupno za skup pitanja	1666	102	3,82	1,07	4	1	5

Tablica 8b. Skup pitanja vezanih uz studijski program - distribucija odgovora

Pitanje	Nedostaje		1		2		3		4		5		Ukupno
	N	%	N	%	N	%	N	%	N	%	N	%	
B.16	2	0,9%	0	0,0%	15	24,0%	53	24,0%	91	41,2%	60	27,1%	221
B.17	1	0,5%	1	0,5%	22	24,9%	55	24,9%	75	33,9%	67	30,3%	221
B.18	1	0,5%	14	6,3%	26	22,6%	50	22,6%	60	27,1%	70	31,7%	221
B.19	70	31,7%	4	1,8%	21	15,4%	34	15,4%	40	18,1%	52	23,5%	221
B.20	16	7,2%	6	2,7%	21	11,3%	25	11,3%	80	36,2%	73	33,0%	221
B.21	10	4,5%	13	5,9%	26	19,9%	44	19,9%	71	32,1%	57	25,8%	221
B.22	1	0,5%	5	2,3%	13	5,9%	41	18,6%	75	33,9%	86	38,9%	221
B.23	1	0,5%	7	3,2%	17	7,7%	53	24,0%	80	36,2%	63	28,5%	221
Ukupno	102	5,8%	50	2,8%	161	9,1%	355	20,1%	572	32,4%	528	29,9%	1768

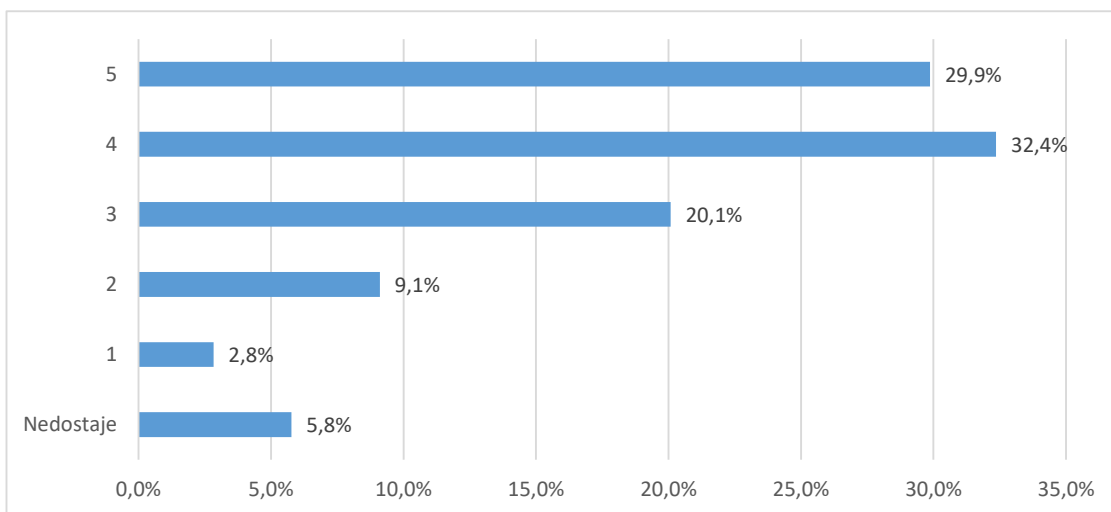

Grafikon 8a. Skup pitanja vezanih uz studijski program - distribucija odgovora

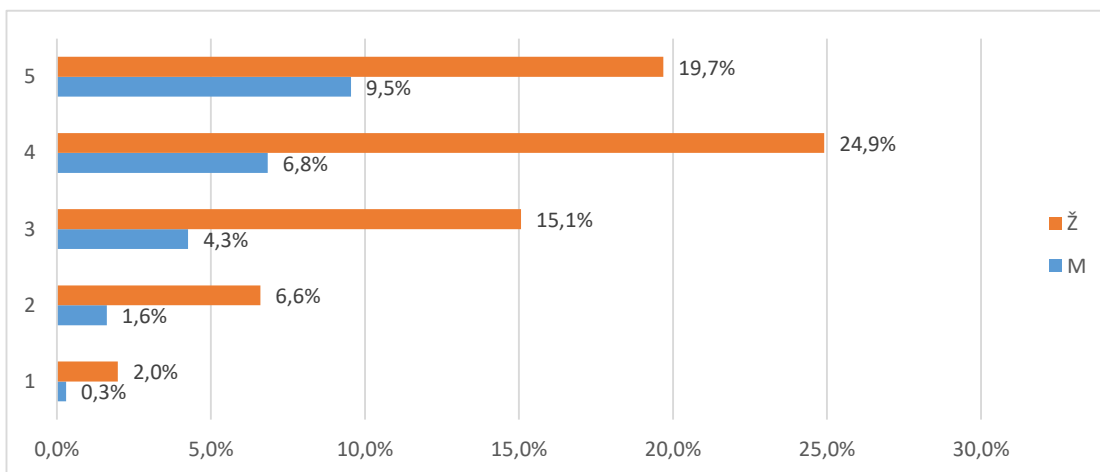

Grafikon 8b. Skup pitanja vezanih uz studijski program - distribucija odgovora

2.3.3. Izvedba nastave i vrjednovanje znanja: procjene se odnose na studij u cjelini (D)

tablicama 9a. (opisna statistika) i 9b. (distribucija procjena), a na grafikonu 9. prikazana je distribucija procjena za skup u cjelini.

Broj anketa sa svim ispunjenim odgovorima je 221, prosjek procjena je 3,6 i standardna devijacija 1,15.

Od svih procjena 3757 (100%), 303 (8,1%) odgovora bilo je potpuno ispunjeno, neispunjeno ili se studenti nisu mogli opredijeliti, 256 (6,8%) bilo je potpuno nezadovoljnih (1),

370 (9,8%) djelomično nezadovoljnih (2), 766 (20,4%) prosječno zadovoljnih (3), 1012 (26,9%) uglavnom zadovoljnih (4) i 1050 (27,9%) potpuno zadovoljnih (5).

Tablica 9a. Skup pitanja vezanih uz opću procjenu ishoda prijediplomskog studija - prosječne vrijednosti procjena

Pitanje	N	NN	M	SD	D	Min	Max
B.24 Korisnost predavanja za razumijevanje zadanih sadržaja	220	1	3,90	0,96	4	1	5
B.25 Praktični rad na vježbama (seminarima) i mogućnost praktične provjere stečenih znanja i vještina	208	13	3,36	1,32	4	1	5
B.26 Korisnost i kvaliteta izvora informacija za učenje (literatura, skripte, Internet i dr.)	219	2	4,05	0,90	4	1	5
B.27 Raspored predmeta i obveza studenata tijekom tjedna	218	3	3,56	1,11	4	1	5
B.28 Organizacija prakse izvan fakulteta te suradnja sa stručnjacima koji rade u praksi	170	51	2,62	1,45	4	1	5
B.29 Sudjelovanje u terenskoj nastavi (uključujući ljetne škole)	153	68	2,68	1,45	4	1	5
B.30 Uključenost studenata u znanstveno-istraživačke projekte nastavnog osoblja	169	52	2,86	1,45	4	1	5
B.31 Mogućnosti za međunarodnu suradnju	147	74	3,67	1,26	4	1	5
B.32 Jasno definiranje ishoda predmeta, tj. koja znanja i vještine studenti trebaju usvojiti nakon	216	5	3,88	1,01	4	1	5
B.33 Jasno definirani kriteriji za vrjednovanje znanja (je li jasno što student treba naučiti za prolaz odnosno za pojedinu ocjenu)	220	1	3,85	1,11	4	1	5
B.34 Ujednačenost kriterija na različitim predmetima pri vrjednovanju znanja	212	9	3,36	1,25	4	1	5
B.35 Kontinuirano provjeravanje znanja na predmetima tijekom semestra	213	8	3,71	1,10	4	1	5
B.36 Redovite i jasne povratne informacije o uspješnosti u učenju i na ispitima	213	8	3,85	1,05	4	1	5
B.37 Raspored ispitnih rokova i drugih oblika provjere znanja (kolokviji i sl.)	220	1	3,92	1,13	4	1	5
B.38 Broj ispitnih rokova	219	2	4,06	1,06	4	1	5
B.39 Način provjere znanja i vještina (izvedba ispita)	218	3	4,03	0,99	4	1	5
B.40 Opće zadovoljstvo izvedbom studijskog programa	219	2	3,90	0,98	4	1	5
Ukupno za skup pitanja	3454	303	3,60	1,15	4	1	5

Tablica 9b. Skup pitanja vezanih uz opću procjenu ishoda prijediplomskog studija - distribucija odgovora

Pitanje	Nedostaje		1		2		3		4		5		Ukupno N
	N	%	N	%	N	%	N	%	N	%	N	%	
B.24	1	0,5%	1	0,5%	18	24,0%	53	24,0%	78	35,3%	70	31,7%	221
B.25	13	5,9%	22	10,0%	36	21,7%	48	21,7%	49	22,2%	53	24,0%	221
B.26	2	0,9%	2	0,9%	9	19,9%	44	19,9%	86	38,9%	78	35,3%	221
B.27	3	1,4%	10	4,5%	26	29,4%	65	29,4%	65	29,4%	52	23,5%	221
B.28	51	23,1%	52	23,5%	36	15,8%	35	15,8%	18	8,1%	29	13,1%	221
B.29	68	30,8%	48	21,7%	22	18,1%	40	18,1%	17	7,7%	26	11,8%	221
B.30	52	23,5%	42	19,0%	32	15,8%	35	15,8%	28	12,7%	32	14,5%	221
B.31	74	33,5%	11	5,0%	20	10,4%	23	10,4%	46	20,8%	47	21,3%	221
B.32	5	2,3%	4	1,8%	19	19,5%	43	19,5%	82	37,1%	68	30,8%	221
B.33	1	0,5%	10	4,5%	16	20,8%	46	20,8%	72	32,6%	76	34,4%	221
B.34	9	4,1%	19	8,6%	34	27,6%	61	27,6%	48	21,7%	50	22,6%	221
B.35	8	3,6%	7	3,2%	22	27,6%	61	27,6%	59	26,7%	64	29,0%	221
B.36	8	3,6%	3	1,4%	23	21,7%	48	21,7%	68	30,8%	71	32,1%	221
B.37	1	0,5%	10	4,5%	17	16,7%	37	16,7%	72	32,6%	84	38,0%	221
B.38	2	0,9%	8	3,6%	10	17,6%	39	17,6%	65	29,4%	97	43,9%	221
B.39	3	1,4%	5	2,3%	12	16,7%	37	16,7%	82	37,1%	82	37,1%	221
B.40	2	0,9%	2	0,9%	18	23,1%	51	23,1%	77	34,8%	71	32,1%	221
Ukupno	303	8,1%	256	6,8%	370	9,8%	766	20,4%	1012	26,9%	1050	27,9%	3757

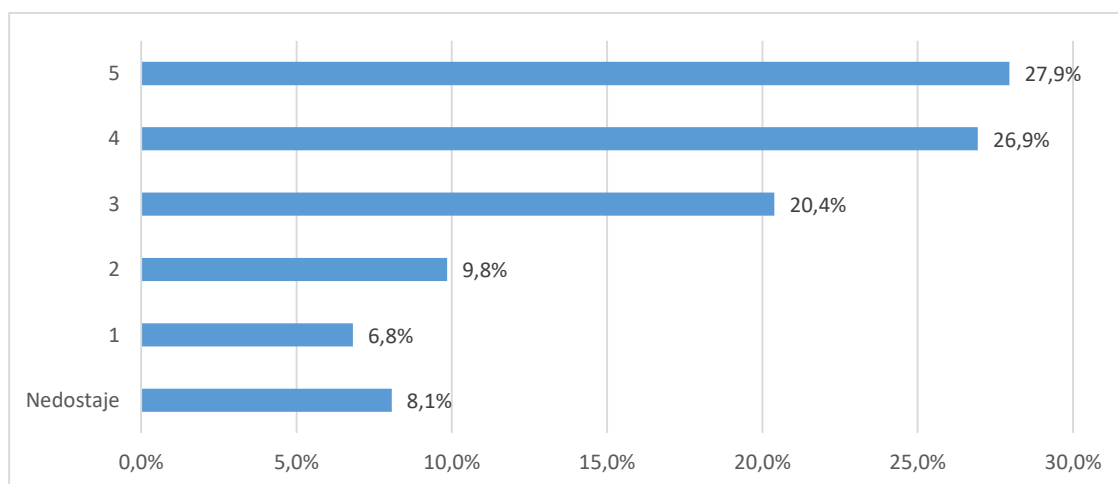

Grafikon 9a. Skup pitanja vezanih uz opću procjenu ishoda prijediplomskog studija - distribucija odgovora

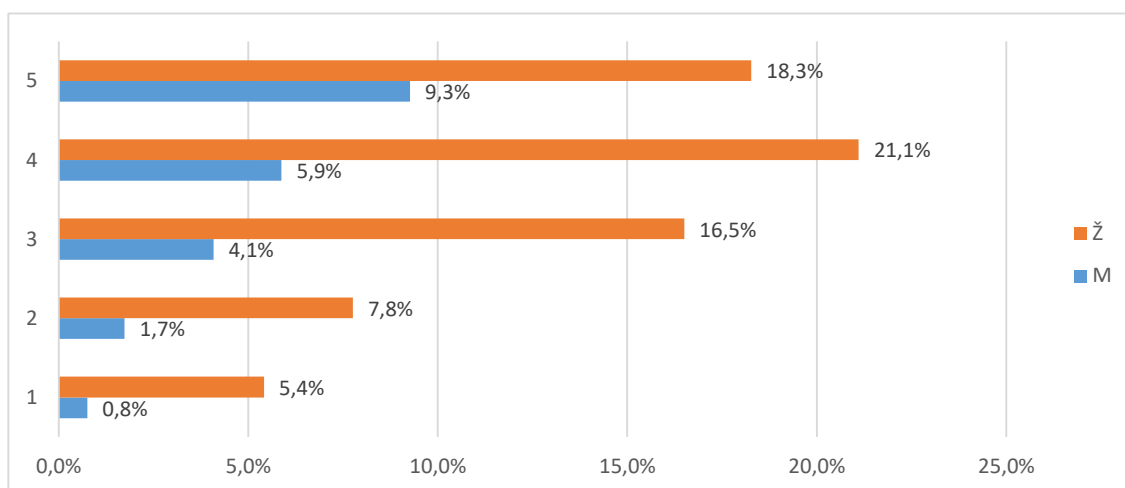

Grafikon 9b. Skup pitanja vezanih uz opću procjenu ishoda prijediplomskog studija - distribucija odgovora

2.3.4.1 Odnos prema studentima (E1)

Skup pitanja vezanih uz odnos prema studentima po pitanjima (E1.41_45) predstavljen je u tablicama 10a. (opisna statistika) i 10b. (distribucija procjena), a na grafikonu 10. prikazana je distribucija procjena za skup u cjelini.

Broj anketa sa svim ispunjenim odgovorima je 221, prosjek procjena je 4,06 i standardna devijacija 1,06.

Od svih procjena 1079 (100%), 41 (3,8%) odgovora bilo je potpuno ispunjeno, neispunjeno ili se studenti nisu mogli opredijeliti, 27 (2,5%) bilo je potpuno nezadovoljnih (1),

76 (7,%) djelomično nezadovoljnih (2), 193 (17,9%) prosječno zadovoljnih (3), 273 (25,3%) uglavnom zadovoljnih (4) i 469 (43,5%) potpuno zadovoljnih (5).

Tablica 10a. Skup pitanja vezanih uz odnos prema studentima - prosječne vrijednosti procjena

Pitanje	N	NN	M	SD	D	Min	Max
B.41 Poticanje studenata na slobodno izražavanje vlastitog mišljenja tijekom nastave	218	3	4,28	0,89	4	1	5
B.42 Pokazivanje razumijevanja za studentove probleme i obaveze izvan studija	208	13	3,82	1,25	4	1	5
B.43 Pokazivanje povjerenja u studentove mogućnosti i poticanje studentovog samopouzdanja	208	13	3,87	1,16	4	1	5
B.44 Pristupačnost i susretljivost nastavnog osoblja prema studentima	220	1	4,22	0,98	4	1	5
B.45 Nepristranost i pravednost u odnosu prema studentima	210	11	4,11	0,99	4	1	5
Ukupno za skup pitanja	1064	41	4,06	1,06	4	1	5

Tablica 10b. Skup pitanja vezanih uz odnos prema studentima - distribucija odgovora

Pitanje	Nedostaje		1		2		3		4		5		Ukupno o N
	N	%	N	%	N	%	N	%	N	%	N	%	
B.41	3	1,4%	1	0,5%	9	14,5%	32	14,5%	63	28,5%	113	51,1%	221
B.42	13	5,9%	14	6,3%	21	16,7%	37	16,7%	52	23,5%	84	38,0%	221
B.43	13	5,9%	7	3,2%	22	21,3%	47	21,3%	47	21,3%	85	38,5%	221
B.44	1	0,5%	3	1,4%	11	16,3%	36	16,3%	54	24,4%	116	52,5%	221
B.45	11	5,6%	2	1,0%	13	21,0%	41	21,0%	57	29,2%	71	36,4%	195
Ukupno	41	3,8%	27	2,5%	76	7,0%	193	17,9%	273	25,3%	469	43,5%	1079

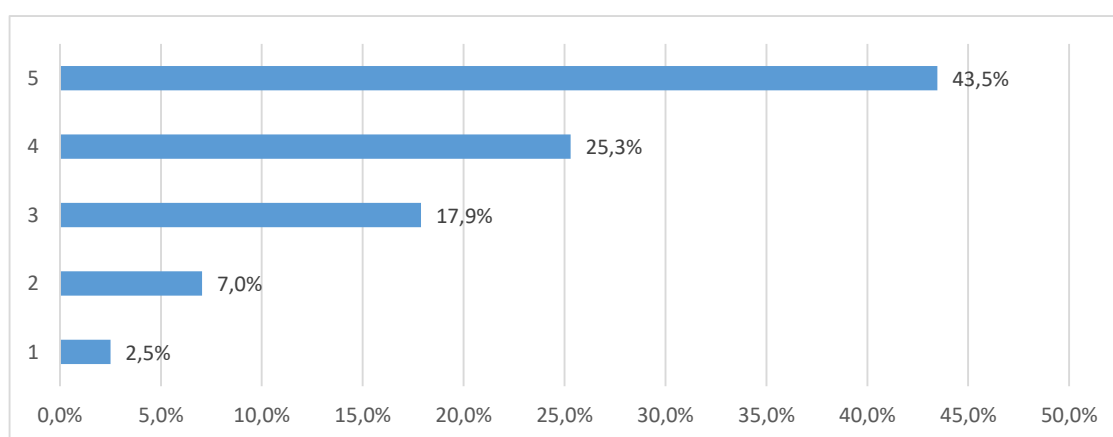

Grafikon 10a. Skup pitanja vezanih uz odnos prema studentima - distribucija odgovora

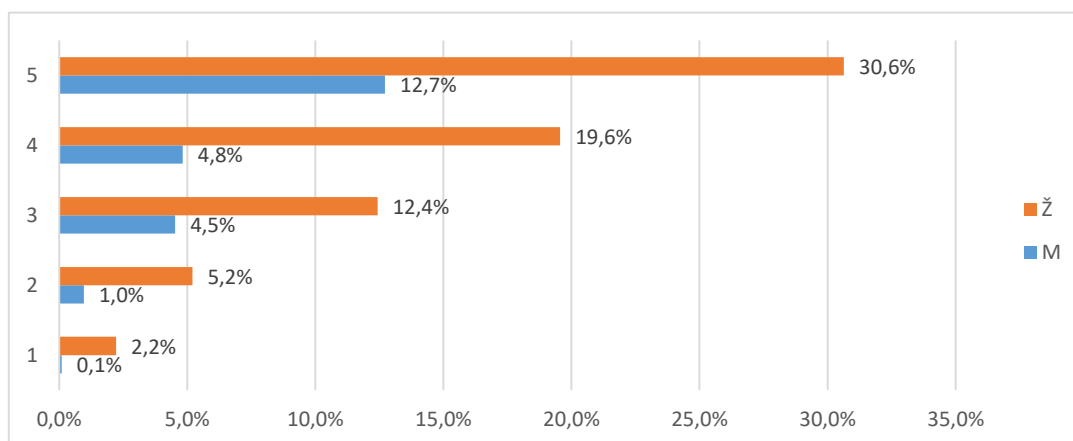

Grafikon 10b. Skup pitanja vezanih uz odnos prema studentima - distribucija odgovora

2.3.4.2 Podrška u studiranju (E2)

Skup pitanja vezanih uz podršku u studiranju po pitanjima (E2.46_52) predstavljen je u tablicama 11a. (opisna statistika) i 11b. (distribucija procjena), a na grafikonu 11. prikazana je distribucija procjena za skup u cjelini.

Broj anketa sa svim ispunjenim odgovorima je 214, prosjek procjena je 3,68 i standardna devijacija 1,19.

Od svih procjena 1547 (100%), 194 (12,5%) odgovora bilo je nepotpuno ispunjeno, neispunjeno ili se studenti nisu mogli opredijeliti, 81 (5,2%) bilo je potpuno nezadovoljnih (1),

180 (11,6%) djelomično nezadovoljnih (2), 305 (19,7%) prosječno zadovoljnih (3), 309 (20,%) uglavnom zadovoljnih (4) i 478 (30,9%) potpuno zadovoljnih (5).

Tablica 11a. Skup pitanja vezanih uz podršku u studiranju - prosječne vrijednosti procjena

Pitanje	N	NN	M	SD	D	Min	Max
B.46 Dostupnost osobnih mentora	163	58	4,07	1,14	4	1	5
B.47 Konzultacije s nastavnim osobljem i pomoć izvan vremena nastave	199	22	4,25	0,96	4	1	5
B.48 Točnost i pravovremenost obavijesti o promjenama u organizaciji predmeta/nastave	216	5	3,76	1,16	4	1	5
B.49 Savjetovanje / poučavanje studenata o strategijama efikasnijeg učenja	193	28	3,32	1,27	4	1	5
B.50 Pokazivanje razumijevanja za studentske probleme vezane uz nastavu i studij	204	17	3,75	1,20	4	1	5
B.51 Savjetovanje studenata pri izboru predmeta i mogućnostima nastavka studija	188	33	3,44	1,25	4	1	5
B.52 Savjetovanje studenata o budućoj karijeri (zapošljavanju)	190	31	3,22	1,36	4	1	5
Ukupno za skup pitanja	1353	194	3,68	1,19	4	1	5

Tablica 11b. Skup pitanja vezanih uz podršku u studiranju - prosječne vrijednosti procjena

Pitanje	Nedostaje		1		2		3		4		5		Ukupno o N
	N	%	N	%	N	%	N	%	N	%	N	%	
B.46	58	26,2%	5	2,3%	13	14,5%	32	14,5%	29	13,1%	84	38,0%	221
B.47	22	10,0%	2	0,9%	10	13,6%	30	13,6%	52	23,5%	105	47,5%	221
B.48	5	2,3%	8	3,6%	26	23,1%	51	23,1%	56	25,3%	75	33,9%	221
B.49	28	12,7%	15	6,8%	43	21,7%	48	21,7%	40	18,1%	47	21,3%	221
B.50	17	7,7%	9	4,1%	25	22,2%	49	22,2%	47	21,3%	74	33,5%	221
B.51	33	14,9%	16	7,2%	28	22,6%	50	22,6%	46	20,8%	48	21,7%	221
B.52	31	14,0%	26	11,8%	35	20,4%	45	20,4%	39	17,6%	45	20,4%	221
Ukupno	194	12,5%	81	5,2%	180	11,6%	305	19,7%	309	20,0%	478	30,9%	1547

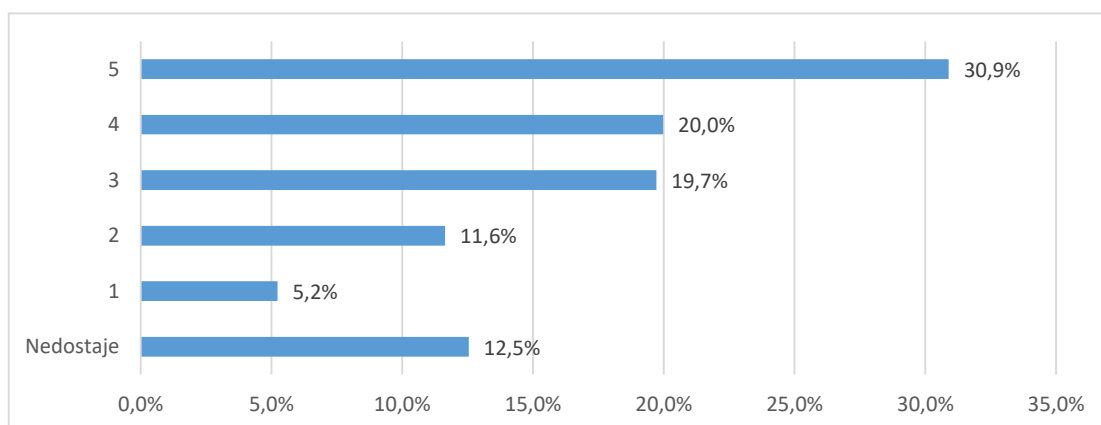

Grafikon 11a. Skup pitanja vezanih uz podršku u studiranju - distribucija odgovora

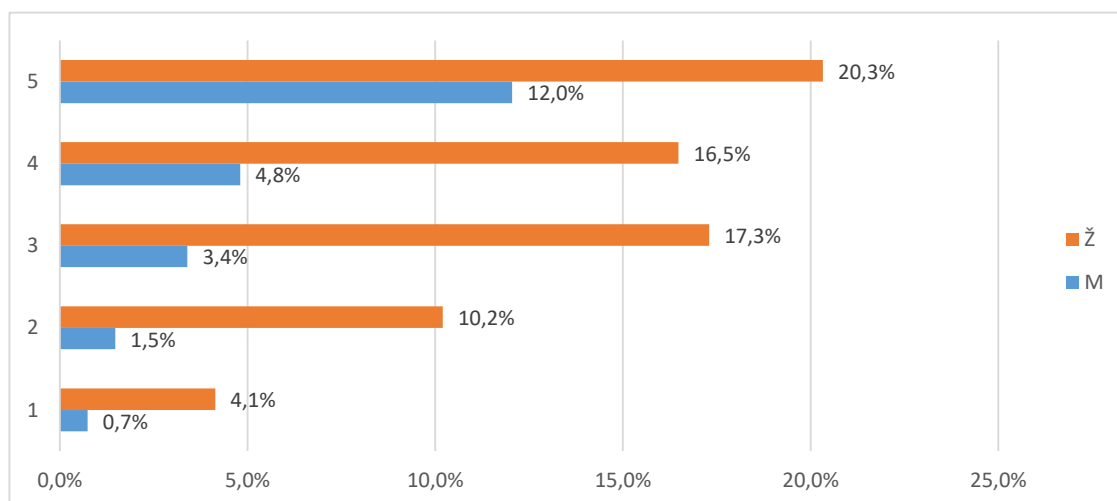

Grafikon 11b. Skup pitanja vezanih uz podršku u studiranju - distribucija odgovora

2.3.4.3 Ostali uvjeti studiranja (E3)

Skup pitanja vezanih uz ostale uvjete studiranja po pitanjima (E3.53_58) predstavljen je u tablicama 12a. (opisna statistika) i 12b. (distribucija procjena), a na grafikonu 12. prikazana je distribucija procjena za skup u cjelini.

Broj anketa sa svim ispunjenim odgovorima je , prosjek procjena je 4,06 i standardna devijacija 1,05. Od svih procjena 1326 (100%), 337 (25,4%) odgovora bilo je nepotpuno ispunjeno, neispunjeno ili se studenti nisu mogli opredijeliti, 27 (2,%) bilo je potpuno nezadovoljnih (1), 71 (5,4%) djelomično nezadovoljnih (2), 164 (12,4%) prosječno zadovoljnih (3), 274 (20,7%) uglavnom zadovoljnih (4) i 453 (34,2%) potpuno zadovoljnih (5).

Tablica 12a. Skup pitanja vezanih uz ostale uvjete studiranja - prosječne vrijednosti procjena

Pitanje	N	NN	M	SD	D	Min	Max
B.53 Organizacija i kvaliteta studentske prehrane	213	8	4,12	0,96	4	1	5
B.54 Usluge Studentskog centra i Student servisa (zapošljavanje studenata)	191	30	4,18	0,94	4	1	5
B.55 Kvaliteta zdravstvenih usluga	148	73	4,16	1,07	4	1	5
B.56 Mogućnosti organiziranja i djelovanja kroz studentske udruge	169	52	4,36	0,81	3	2	5
B.57 Cijena studija u odnosu na dobitak od studija (ukoliko ste plaćali studij)	91	130	4,01	1,25	4	1	5
B.58 Mogućnosti sudjelovanja u aktivnostima koje razvijaju osjećaj pripadnosti Vašem fakultetu/akademiji	177	44	3,55	1,29	4	1	5
Ukupno za skup pitanja	989	337	4,06	1,05	4	1	5

Tablica 12a. Skup pitanja vezanih uz ostale uvjete studiranja - prosječne vrijednosti procjena

Pitanje	Nedostaje		1		2		3		4		5		Ukupno o N
	N	%	N	%	N	%	N	%	N	%	N	%	
B.53	8	3,6%	3	1,4%	10	17,6%	39	17,6%	68	30,8%	93	42,1%	221
B.54	30	13,6%	3	1,4%	6	14,9%	33	14,9%	60	27,1%	89	40,3%	221
B.55	73	33,0%	4	1,8%	9	10,4%	23	10,4%	35	15,8%	77	34,8%	221
B.56	52	23,5%	0	0,0%	5	9,0%	20	9,0%	53	24,0%	91	41,2%	221
B.57	130	58,8%	4	1,8%	10	7,2%	16	7,2%	12	5,4%	49	22,2%	221
B.58	44	19,9%	13	5,9%	31	14,9%	33	14,9%	46	20,8%	54	24,4%	221
Ukupno	337	25,4%	27	2,0%	71	5,4%	164	12,4%	274	20,7%	453	34,2%	1326

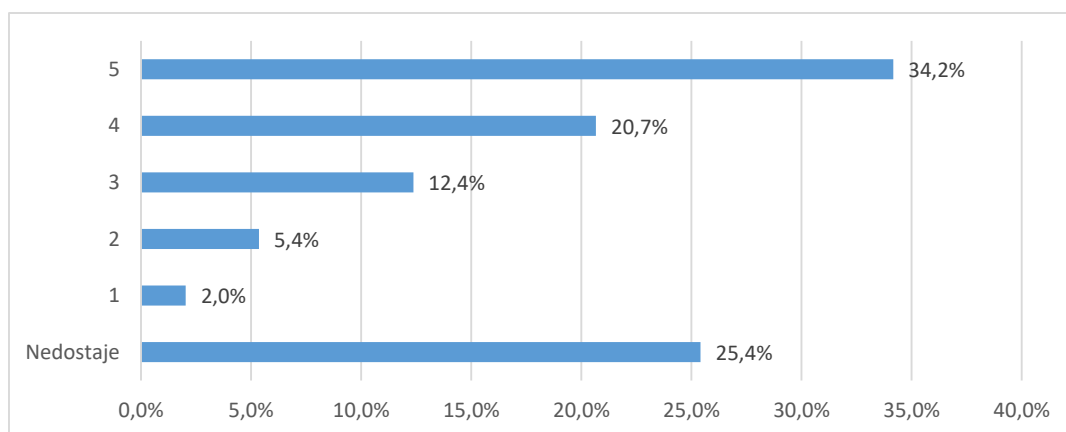

Grafikon 12a. Skup pitanja vezanih uz ostale uvjete studiranja - distribucija odgovora

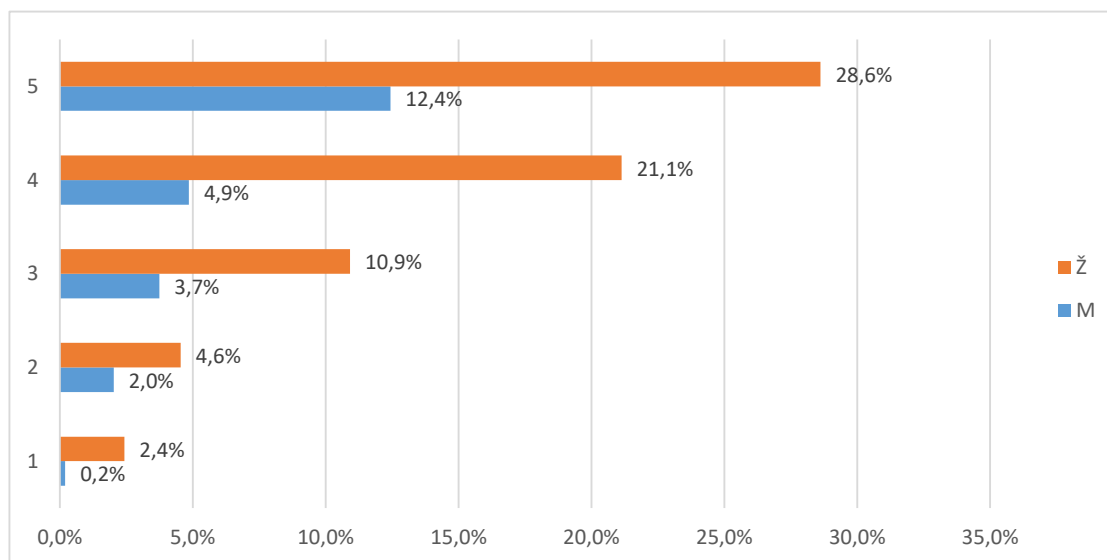

Grafikon 12b. Skup pitanja vezanih uz ostale uvjete studiranja - distribucija odgovora

2.3.5. Opća procjena ishoda (F)

Skup pitanja vezanih uz opću procjenu ishoda prijediplomskog studija po pitanjima (F.59_66) predstavljen je u tablicama 13a. (opisna statistika) i 13b. (distribucija procjena), a na grafikonu 13. prikazana je distribucija procjena za skup u cjelini.

Broj anketa sa svim ispunjenim odgovorima je 221, prosjek procjena je 3,49 i standardna devijacija 1,11.

Od svih procjena 1768 (100%), 132 (7,5%) odgovora bilo je nepotpuno ispunjeno, neispunjeno ili se studenti nisu mogli opredijeliti, 82 (4,6%) bilo je potpuno nezadovoljnih (1),

231 (13,1%) djelomično nezadovoljnih (2), 436 (24,7%) prosječno zadovoljnih (3), 525 (29,7%) uglavnom zadovoljnih (4) i 362 (20,5%) potpuno zadovoljnih (5).

Tablica 13a. Skup pitanja vezanih uz opću procjenu ishoda prijediplomskog studija - prosječne vrijednosti procjena

Pitanje	N	NN	M	SD	D	Min	Max
B.59 U kojoj mjeri je studij ispunio Vaša početna očekivanja?	177	44	3,55	1,29	4	1	5
B.60 U kojoj mjeri Vas je studij osposobio za rad u struci?	219	2	3,81	0,95	4	1	5
B.61 U kojoj mjeri Vas je studij pripremio za nastavak školovanja u struci?	197	24	3,35	1,07	4	1	5
B.62 Koliko ste zadovoljni cjelokupnim iskustvom studiranja?	210	11	3,92	0,98	4	1	5
B.63 Koliko ste zadovoljni mogućnostima zaposlenja nakon prijediplomskog studija?	218	3	3,81	1,04	4	1	5
B.64 Koliko je općenito bio težak i zahtjevan Vaš prijediplomski studij?	178	43	2,99	1,28	4	1	5
B.65 U kojoj mjeri su ECTS bodovi usklađeni sa stvarnim nastavnim opterećenjem na predmetima?	218	3	3,30	1,09	4	1	5
B.66 U kojoj mjeri su informacije koje ste o studiju imali prije upisa bile točne i korisne?	211	10	3,16	1,22	4	1	5
Ukupno za skup pitanja	1628	140	3,49	1,11	4	1	5

Tablica 13b. Skup pitanja vezanih uz opću procjenu ishoda prijediplomskog studija - prosječne vrijednosti procjena

Pitanje	Nedostaje		1		2		3		4		5		Ukupno
	N	%	N	%	N	%	N	%	N	%	N	%	
B.59	2	0,9%	4	1,8%	19	19,5%	43	19,5%	102	46,2%	51	23,1%	221
B.60	24	10,9%	10	4,5%	27	34,4%	76	34,4%	52	23,5%	32	14,5%	221
B.61	11	5,0%	5	2,3%	12	19,5%	43	19,5%	84	38,0%	66	29,9%	221
B.62	3	1,4%	6	2,7%	23	17,2%	38	17,2%	91	41,2%	60	27,1%	221

B.63	43	19,5%	22	10,0%	50	19,0%	42	19,0%	35	15,8%	29	13,1%	221
B.64	3	1,4%	13	5,9%	34	35,3%	78	35,3%	60	27,1%	33	14,9%	221
B.65	10	4,5%	19	8,6%	45	31,2%	69	31,2%	39	17,6%	39	17,6%	221
B.66	36	16,3%	3	1,4%	21	21,3%	47	21,3%	62	28,1%	52	23,5%	221
Ukupno	132	7,5%	82	4,6%	231	13,1%	436	24,7%	525	29,7%	362	20,5%	1768

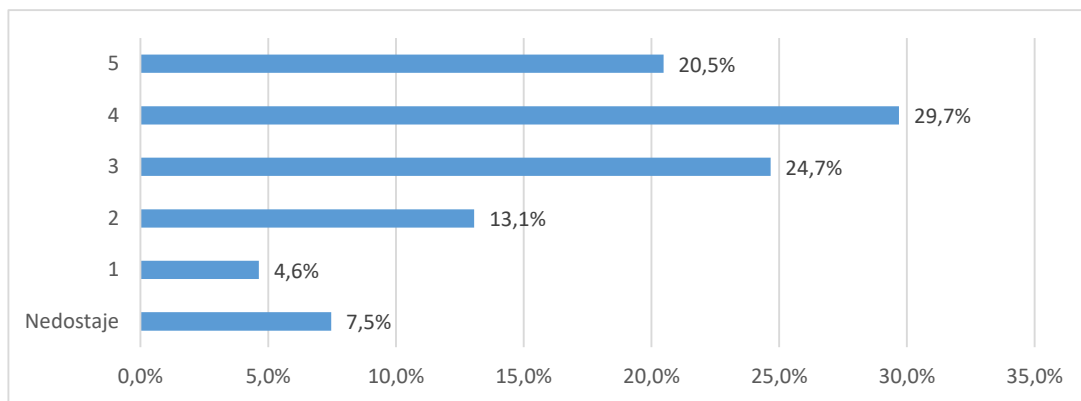

Grafikon 13a. Skup pitanja vezanih uz opću procjenu ishoda prijediplomskog studija - distribucija odgovora

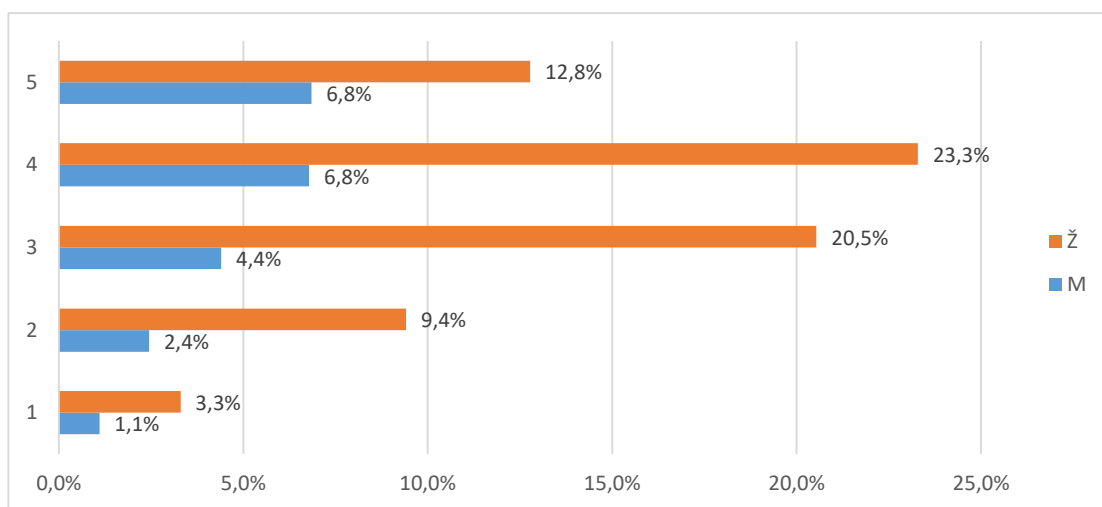

Grafikon 13b. Skup pitanja vezanih uz opću procjenu ishoda prijediplomskog studija - distribucija odgovora

2.3.6. Opća procjena ishoda (F) - pojedinačna pitanja

U tablici 14. i na grafikonu 14. prikazana je distribucija odgovora na pitanje "B.67 Smatrate li da je organizacija studija 3+2 korisna za Vašu struku?".

Od ukupnog broja anketiranih (221), za 2,(9%) nedostaje odgovor, 171 (77,4%) odgovara da je organizacija studija 3+2 korisna, a 48 (21,7%) da nije.

Tablica 14. B.67 Smatrate li da je organizacija studija 3+2 korisna za Vašu struku?

Odgovor	Spol						Ukupno	
	M		Ž		Nedostaje			
	N	%	N	%	N	%		
Nedostaje	0	0,0%	2	0,9%	0	0,0%	2	0,9%
Da	41	18,6%	117	52,9%	13	5,9%	171	77,4%
Ne	8	3,6%	33	14,9%	7	3,2%	48	21,7%
Ukupno	49	22,2%	152	68,8%	20	9,0%	221	100%

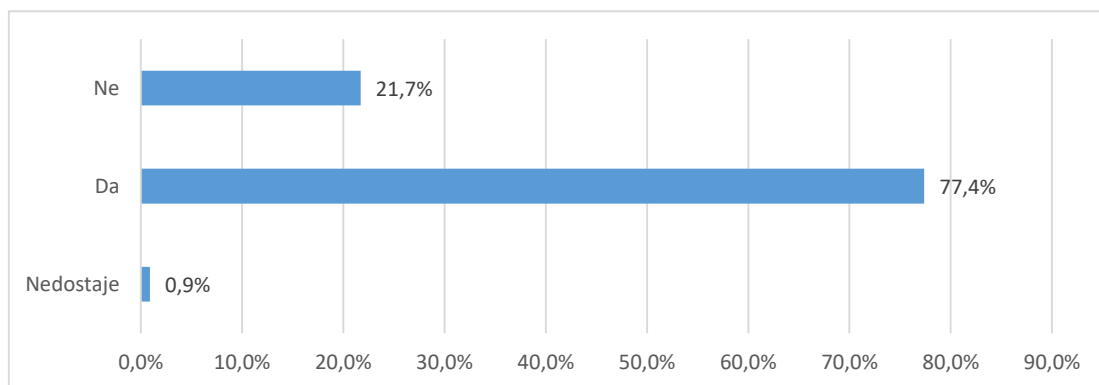

Grafikon 14a. B.67 Smatrate li da je organizacija studija 3+2 korisna za Vašu struku? - distribucija odgovora

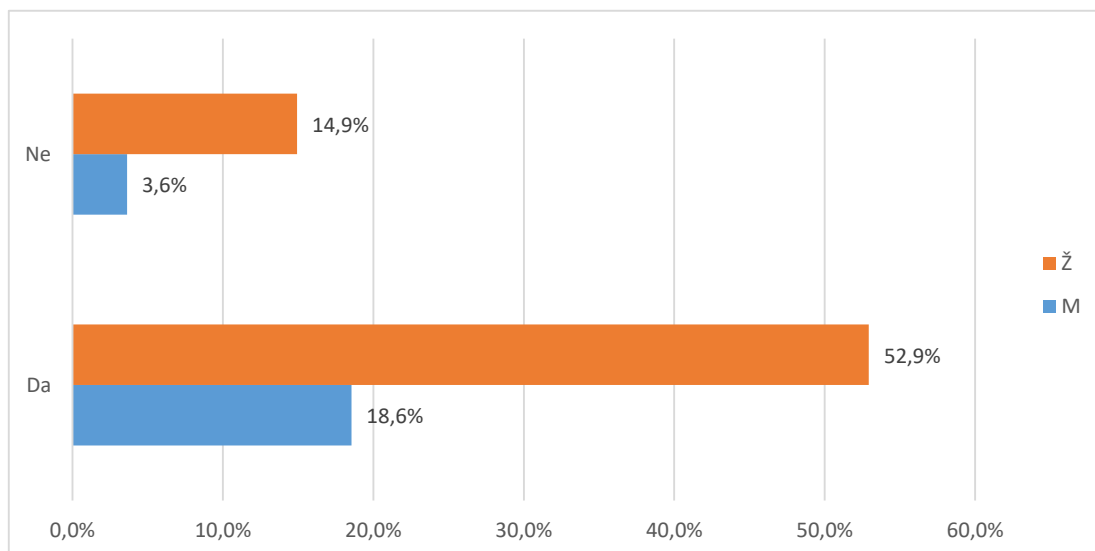

Grafikon 14b. B.67 Smatrate li da je organizacija studija 3+2 korisna za Vašu struku? - distribucija odgovora

U tablici 15. i na grafikonu 15. prikazana je distribucija odgovora na pitanje "B.68 Da ponovno birate biste li ponovno upisali isti prijediplomski studij?".

Od ukupnog broja anketiranih (221), za (%) nedostaje odgovor, 152 (68,8%) odgovara da bi ponovno upisali isti prijediplomski studij, a 69 (31,2%) bi izabralo neki drugi studij.

Tablica 15. B.68 Da ponovno birate biste li ponovno upisali isti prijediplomski studij?

Odgovor	Spol						Ukupno	
	M		Ž		Nedostaje			
	N	%	N	%	N	%		
Nedostaje	0	0,0%	0	0,0%	0	0,0%	0	0,0%
Da	38	17,2%	103	46,6%	11	5,0%	152	68,8%
Ne	11	5,0%	49	22,2%	9	4,1%	69	31,2%
Ukupno	49	22,2%	152	68,8%	20	9,0%	221	100%

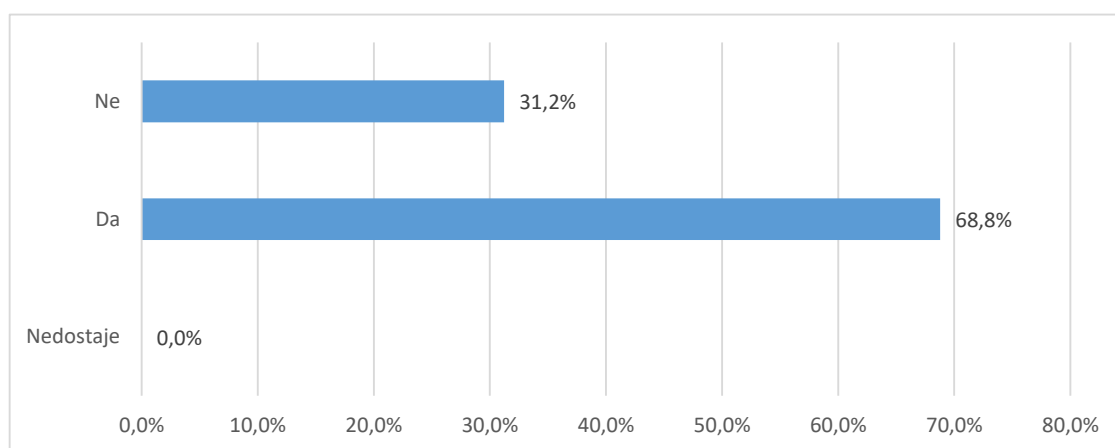

Grafikon 15a. B.68 Da ponovno birate biste li ponovno upisali isti prijediplomski studij? - distribucija odgovora

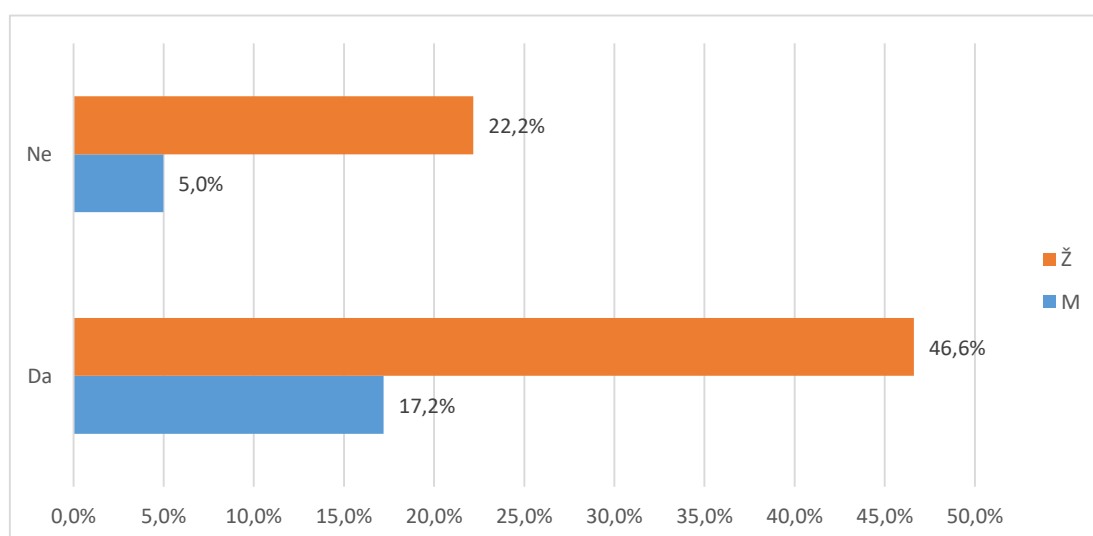

Grafikon 15b. B.68 Da ponovno birate biste li ponovno upisali isti prijediplomski studij? - distribucija odgovora

U tablici 16. i na grafikonu 16. prikazana je distribucija odgovora na pitanje "B.69 Biste li drugima preporučili svoj prijediplomski studij?".

Od ukupnog broja anketiranih (221), za (%) nedostaje odgovor, 173 (78,3%) odgovara da bi preporučili svoj prijediplomski studija, a 48 (21,7%) to ne bi učinili.

Tablica 16. B.69 Biste li drugima preporučili svoj prijediplomski studij?

Odgovor	Spol						Ukupno	
	M		Ž		Nedostaje			
	N	%	N	%	N	%		
Nedostaje	0	0,0%	0	0,0%	0	0,0%	0	0,0%
Da	42	19,0%	115	52,0%	16	7,2%	173	78,3%
Ne	7	3,2%	37	16,7%	4	1,8%	48	21,7%
Ukupno	49	22,2%	152	68,8%	20	9,0%	221	100%

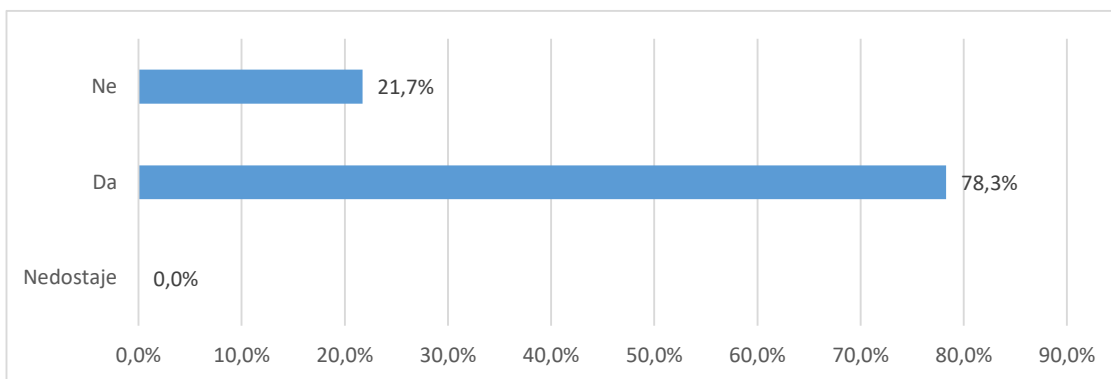

Grafikon 16a. B.69 Biste li drugima preporučili svoj prijediplomski studij? - distribucija odgovora

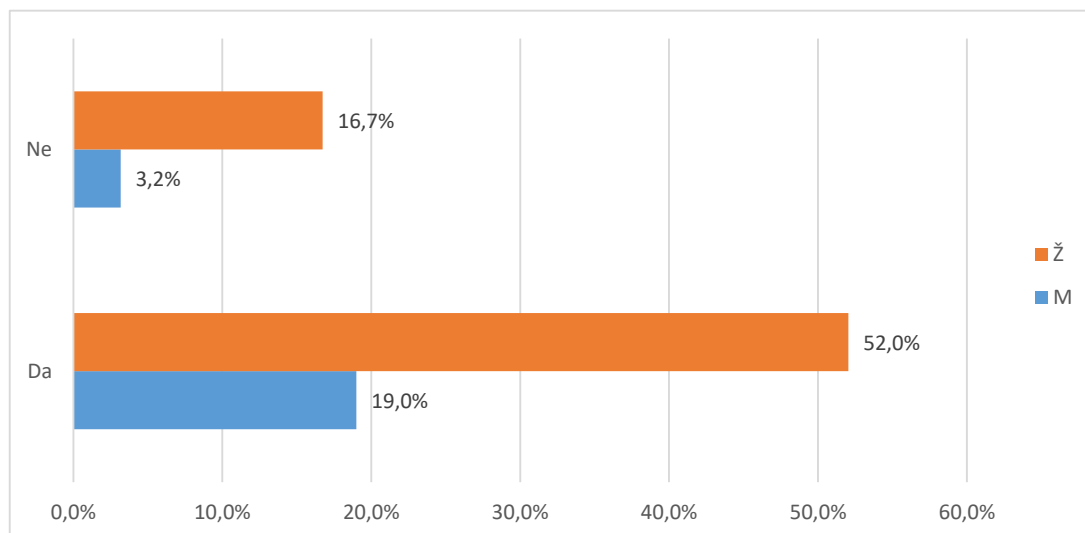

Grafikon 16a. B.69 Biste li drugima preporučili svoj prijediplomski studij? - distribucija odgovora

U tablici 17. i na grafikonu 17. prikazana je distribucija odgovora na pitanje "B.70 Namjeravate li u budućnosti upisati poslijediplomski studij (spec., dr)?"

Od ukupnog broja anketiranih (221), za 2 (,9%) nedostaje odgovor, 112 (50,7%) studenata namjerava u budućnosti upisati poslijediplomski studij, a 107 (48,4%) za sada nemaju takve namjere.

Tablica 17. B.70 Namjeravate li u budućnosti upisati poslijediplomski studij (spec., dr)?

Odgovor	Spol						Ukupno	
	M		Ž		Nedostaje			
	N	%	N	%	N	%		
Nedostaje	1	0,5%	1	0,5%	0	0,0%	2	0,9%
Da	30	13,6%	74	33,5%	8	3,6%	112	50,7%
Ne	18	8,1%	77	34,8%	12	5,4%	107	48,4%
Ukupno	49	22,2%	152	68,8%	20	9,0%	221	100%

U tablici 18. i na grafikonu 18. prikazana je distribucija odgovora na pitanje "B.70 Čija je odgovornost da se osjećate nepripremljeno za rad u struci?". Na ovo pitanje odgovarali su samo studenti koji se osjećaju nepripremljeno za rad u struci.

Od ukupnog broja anketiranih (221), 106 (48,%) osjeća se spremno za rad u struci, 28 (12,7%) pripisuje odgovornost za nespremnost studiju, 84 (38,%) dijelom sebi, dijelom studiju, a ostalih 3 (1,4%) preuzima odgovornost na sebe.

Tablica 18.B.71 Čija je odgovornost da se osjećate nepripremljeno za rad u struci?

Odgovor	Spol						Ukupno	
	M		Ž		Nedostaje			
	N	%	N	%	N	%		
Osjećaju se pripremljeni za stručni rad	29	13,1%	67	30,3%	10	4,5%	106	48,0%
Uglavnom odgovornost studija	2	0,9%	23	10,4%	3	1,4%	28	12,7%
Dijelom moja, a dijelom studija	16	7,2%	61	27,6%	7	3,2%	84	38,0%
Uglavnom moja odgovornost	2	0,9%	1	0,5%	0	0,0%	3	1,4%
Ukupno	49	22,2%	152	68,8%	20	9,0%	221	100%

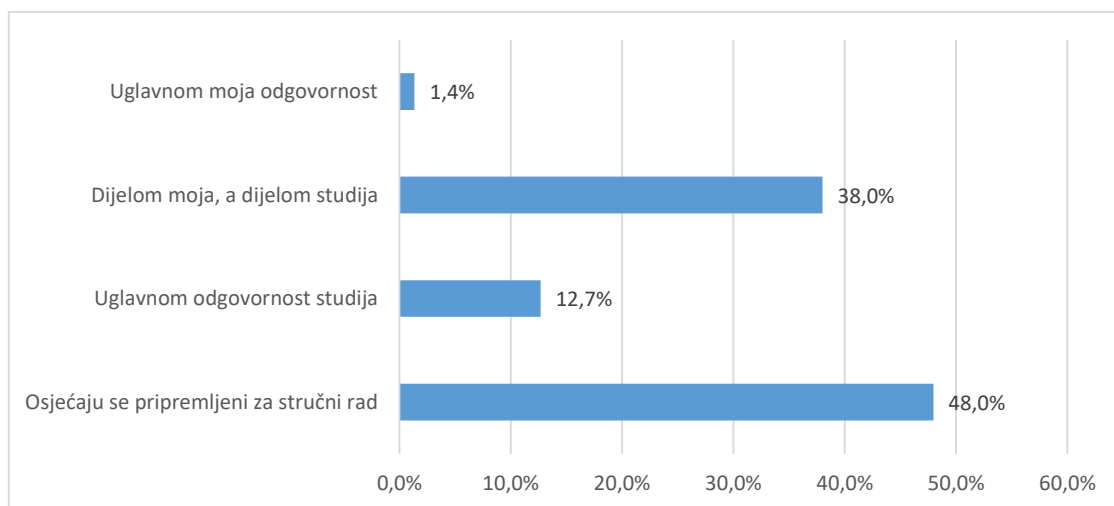

Grafikon 18.a B.71 Čija je odgovornost da se osjećate nepripremljeno za rad u struci? - distribucija odgovora

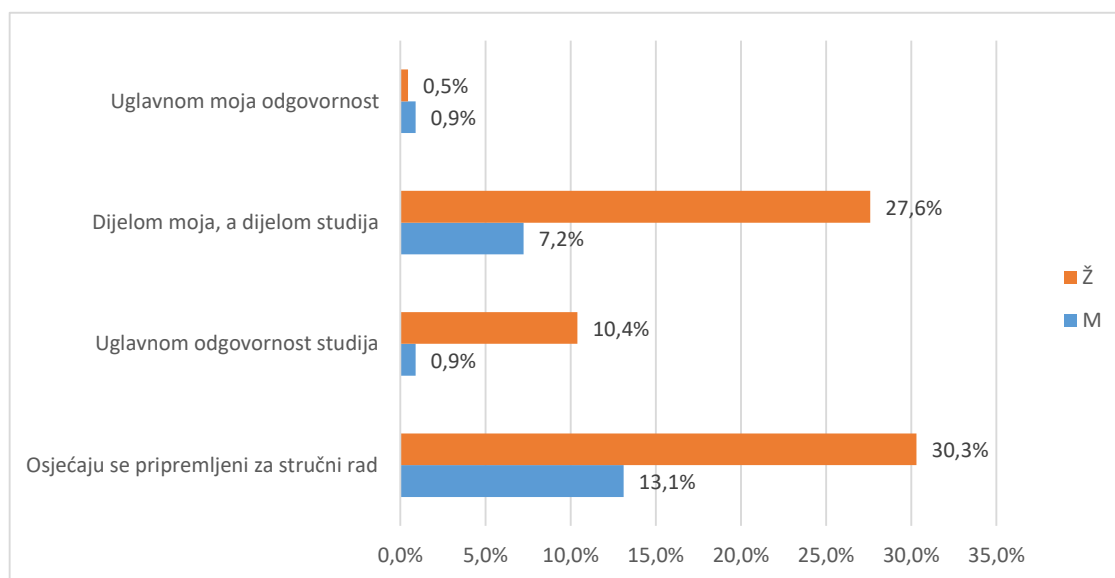

Grafikon 18.b B.71 Čija je odgovornost da se osjećate nepripremljeno za rad u struci? - distribucija odgovora

Od ukupnog broja sudionika (221), 1 (,5%) svoj prijediplomski ocjenjuje ocjenom 1 (nedovoljan), 16 (7,2%) daje ocjenu 2 (dovoljan), 48 (21,7%) daje ocjenu 3 (dobar), 89 (40,3%) daje ocjenu 4 (vrlo dobar), 46 (20,8%) daje ocjenu 5 (izvrstan).

Prosječna opća ocjena kojom studenti ocjenjuju svoj prijediplomski studij iznosi 3,82. Na pitanje nije odgovorilo 21 (9,5%) studenata.

Tablica 19. B.72 Koju biste opću ocjenu dali svom prijediplomskom studiju?

Odgovor	Spol						Ukupno	
	M		Ž		Nedostaje			
	N	%	N	%	N	%		
Nedostaje	1	0,5%	16	7,2%	4	1,8%	21	9,5%
Nedovoljan (1)	0	0,0%	1	0,5%	0	0,0%	1	0,5%
Dovoljan (2)	2	0,9%	8	3,6%	6	2,7%	16	7,2%
Dobar (3)	10	4,5%	35	15,8%	3	1,4%	48	21,7%
Vrlo dobar (4)	15	6,8%	71	32,1%	3	1,4%	89	40,3%
Odličan (5)	21	9,5%	21	9,5%	4	1,8%	46	20,8%
Ukupno	49	22,2%	152	68,8%	20	9,0%	221	100%

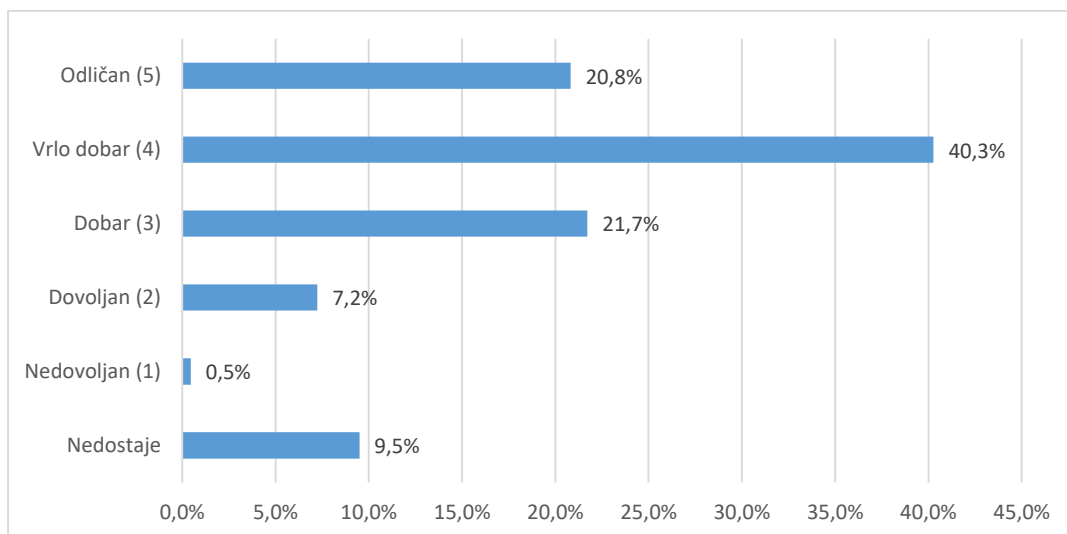

Grafikon 19a. B.72 Koju biste opću ocjenu dali svom prijediplomskom studiju? - distribucija odgovora

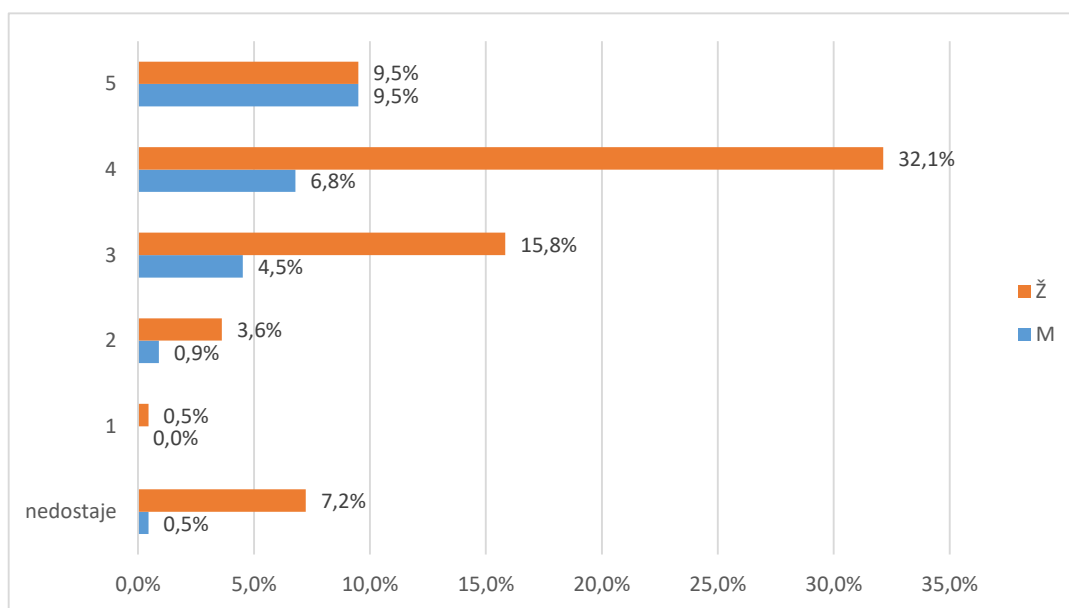

Grafikon 19b. B.72 Koju biste opću ocjenu dali svom prijediplomskom studiju? - distribucija odgovora