



**Sveučilište u  
Zagrebu**

**Vrjednovanje preddiplomskih studija od strane studenata koji su tijekom  
akademske godine 2021./2022. završili studij**

**Fakultet hrvatskih studija**

**Psihologija**

**Ured za upravljanje kvalitetom**

**Sveučilište u Zagrebu**

**Zagreb, 27. ožujka 2023.**

## 1. Uvod

godine završio je ciklus preddiplomskog studija provedenog prema načelima Bolonjskog procesa. Ured za upravljanje kvalitetom organizirao je i proveo anketu s ciljem prikupljanja informacija o iskustvima vezanim uz izvedbu preddiplomskih studija. U ovome izvještaju prikazani su rezultati procjena studenata prikupljenih tijekom akademske godine 2020./2021.

### 1.1. Cilj i sadržaj ankete

U sklopu vrjednovanja preddiplomskog studija pripravljena je anketa za studente koji su završili tro ili četverogodišnji preddiplomski studij, a čiji je cilj vrjednovanje različitih vidika preddiplomskog studija u cjelini. Rezultate je moguće obraditi na razini Sveučilišta, anketirane jedinice te u slučaju dovoljnog broja upitnika na razini svake studijske grupe. Ova anketa omogućuje anketiranim jedinicama i voditeljima studijskih grupa analizu provedbe preddiplomskog studija iz perspektive studenata, analizu dobrih i loših strana studija u cjelini iz studentske perspektive te u skladu s time planiranje mogućih mjera unaprjeđenja kvalitete.

Anketni upitnik sastoji se od 7 cjelina, a svaka cjelina odnosi se na jedan vidik preddiplomskog studija:

*A. Podaci o studentici/studentu i završenom preddiplomskom studiju*

*B. Rad službi i opći uvjeti studiranja na visokom učilištu*

*C. Studijski program: (procjene se odnose na studij u cjelini)*

*D. Izvedba nastave i vrjednovanje znanja (procjene se odnose na studij u cjelini)*

*E. Odnos prema studentima i podrška u studiranju*

*F. Opća procjena ishoda*

*G. Prijedlozi i komentari*

Anketa sadrži ukupno 76 pitanja, predviđeno trajanje ankete je 10 do 15 minuta. Autori anketnog upitnika su prof. dr. sc. Damir Ljubotina, prof. dr. sc. Vlasta Vizek Vidović i prof. dr. sc. Vesna Vlahović Štetić. Za koordinaciju istraživanja odgovoran je Ured za upravljanje kvalitetom, a za analizu podataka odgovoran je Maks Vinščak

### 1.2. Ciljna populacija i način primjene

Ciljna populacija su studenti koji su tijekom akademske godine 2021./2022. završili neki od preddiplomskih studija na Sveučilištu u Zagrebu. Sve procjene odnosile su se na njihov preddiplomski studij. Za svaku anketiranu jedinicu tiskan je potreban broj anketnih upitnika u skladu s brojem studenata koji su bili upisani u posljednju godinu svojeg preddiplomskog studija, a svakom je studijskom programu dodijeljen zasebni kod. Studenti su anketu ispunili u studentskoj službi (referadi) pri obavljanju administrativnih poslova vezanih za završetak preddiplomskog studija.

## 2. Rezultati ankete

### 2.1. Struktura uzorka prema anketiranim jedinicama i studijima

Studij Psihologija (preddiplomski studij) obuhvaća 35 anketnih upitnika. Kriterij za ispis izvješća je minimalno 10 ispunjenih anketnih upitnika.

U tablici 1. prikazan je broj anketnih upitnika po anketiranoj jedinici i spolu anketiranih studenata. U anketi je sudjelovalo 35 studenata (5 muških, 29 ženskih i 1 bez oznake).

Tablica 1. Broj anketiranih studenata po anketiranoj jedinici

Fakultet hrvatskih studija	Spol						Ukupno	
	M		Ž		Nedostaje			
	N	%	N	%	N	%	N	%
Psihologija	5	14,3%	29	82,9%	1	2,9%	35	100%

### 2.2. Podaci o studentiti/studentu i završenom preddiplomskom studiju

#### 2.2.1. Struktura uzorka

U tablici 2. prikazana je distribucija prosječnih ocjena anketiranih studenata tijekom preddiplomskog studija ukupno i po spolu. Od ukupno 35 anketiranih upitnika, za (,%) nedostaje odgovor.

Iz grafikona 2. vidljivo je da 15 (42,9%) studenta procjenjuje da im je prosjek ocjena odličan (4,5 ili 5), 19 (54,3%) studenta procjenjuje da im je prosjek vrlo dobar (3,5 ili 4), 1 (2,9%) dobar (2,5 ili 3), i (,%) dovoljan (2)

Tablica 2. A.5 Prosječna ocjena tijekom preddiplomskog studija navedena od strane studenata

Odgovor	Spol						Ukupno	
	M		Ž		Nedostaje			
	N	%	N	%	N	%	N	%
Nedostaje	0	0,0%	0	0,0%	0	0,0%	0	0,0%
2	0	0,0%	0	0,0%	0	0,0%	0	0,0%
2,5	0	0,0%	0	0,0%	0	0,0%	0	0,0%
3	0	0,0%	1	2,9%	0	0,0%	1	2,9%
3,5	2	5,7%	2	5,7%	0	0,0%	4	11,4%
4	1	2,9%	13	37,1%	1	2,9%	15	42,9%
4,5	0	0,0%	9	25,7%	0	0,0%	9	25,7%
5	2	5,7%	4	11,4%	0	0,0%	6	17,1%
<b>Ukupno</b>	<b>5</b>	<b>14,3%</b>	<b>29</b>	<b>82,9%</b>	<b>1</b>	<b>2,9%</b>	<b>35</b>	<b>100%</b>

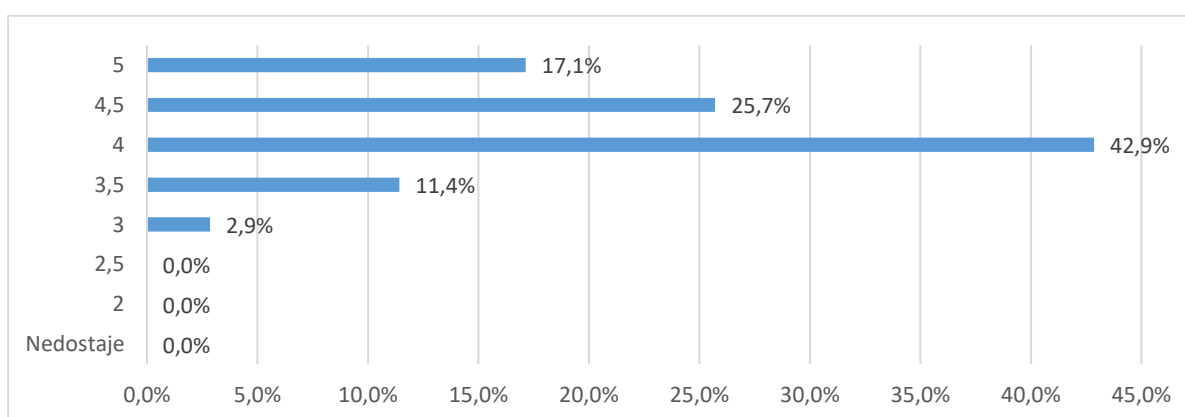

Grafikon 2a. A.5 Prosječna ocjena tijekom diplomskog studija navedena od strane studenata - Distribucija odgovora

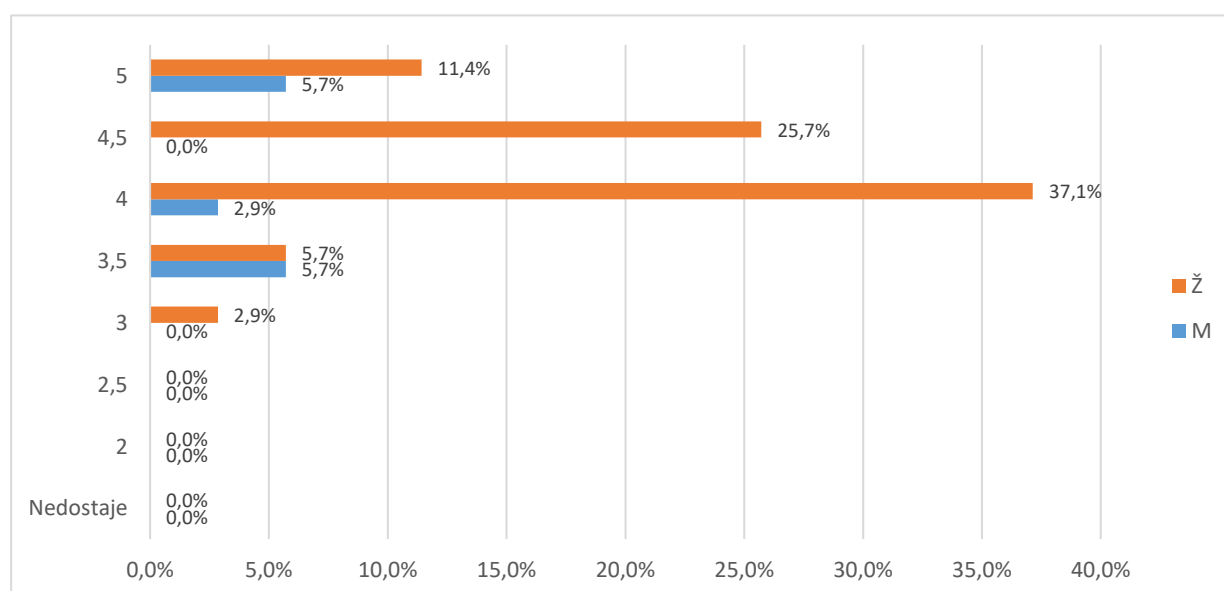

Grafikon 2b. A.5 Prosječna ocjena tijekom diplomskog studija navedena od strane studenata - Distribucija odgovora

U tablici 3. i na grafikonu 3. prikazana je distribucija odgovora na pitanje A.5. Od ukupnog broja anketiranih (50), za 1 (2,9%) nedostaje odgovor, 30 (88,2%) studira uz potporu Ministarstva, a 3 (9%) iz osobnih potreba (tj. uz plaćanje).

Tablica 3. A.5 Vrsta studiranja

Odgovor	Spol						Ukupno	
	M		Ž		Nedostaje			
	N	%	N	%	N	%		
Nedostaje	0	0,0%	1	2,9%	0	0,0%	<b>1</b>	<b>2,9%</b>
Uz potporu ministarstva	4	11,8%	25	73,5%	1	2,9%	<b>30</b>	<b>88,2%</b>
Iz osobnih potreba	0	0,0%	3	8,8%	0	0,0%	<b>3</b>	<b>8,8%</b>
<b>Ukupno</b>	<b>4</b>	<b>11,8%</b>	<b>29</b>	<b>85,3%</b>	<b>1</b>	<b>2,9%</b>	<b>34</b>	<b>100%</b>

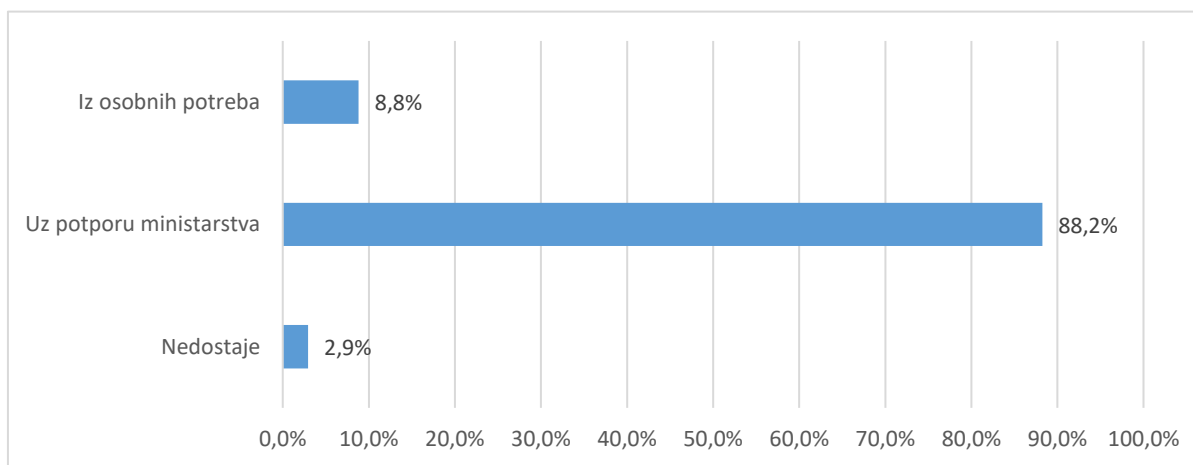

Grafikon 3a. A.6 Prosječna ocjena tijekom preddiplomskog studija navedena od strane studenata- Distribucija odgovora

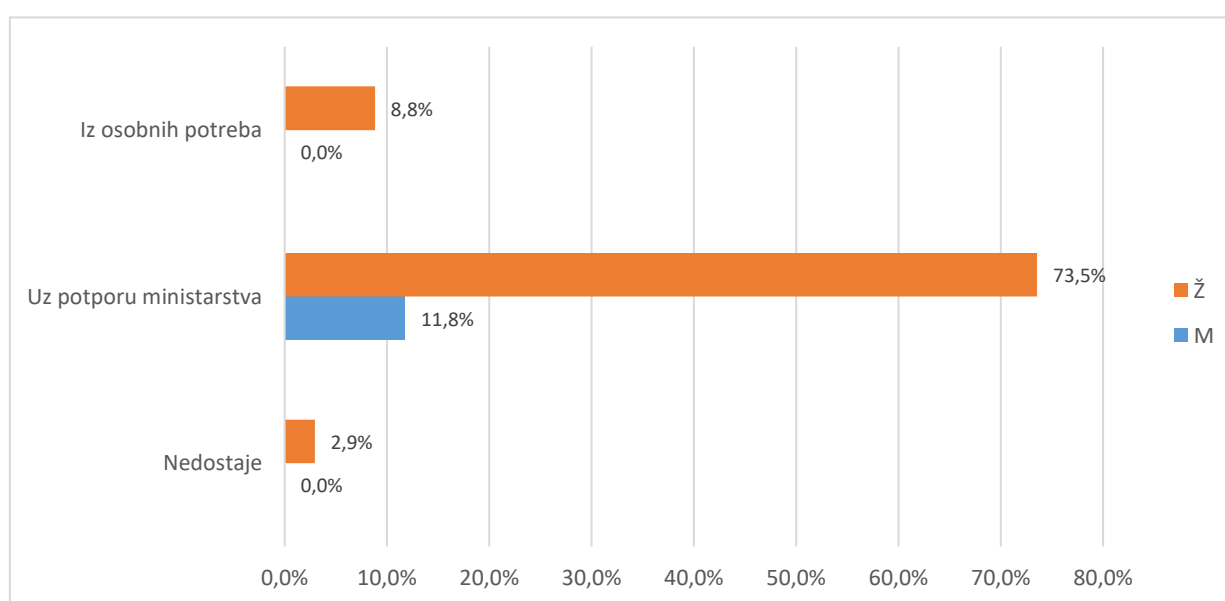

Grafikon 3b. A.6 Prosječna ocjena tijekom preddiplomskog studija navedena od strane studenata- Distribucija odgovora

U tablici 4. i na grafikonu 4. prikazana je distribucija odgovora na pitanje A6 Je li studij koji ste završili bio vaš prvi izbor?. Od ukupno 35 anketiranih upitnika, a za (,%) nedostaje odgovor. Broj anketiranih ispitanika koji su odgovarali potvrdno je (35 ili 100,%), a (,%) navodi da studij koji su završili nije bio njihov prvi izbor.

Tablica 4. A.7 Je li studij koji ste završili bio vaš prvi izbor?

Odgovor	Spol						Ukupno	
	M		Ž		Nedostaje			
	N	%	N	%	N	%		
Nedostaje	0	0,0%	0	0,0%	0	0,0%	<b>0</b>	<b>0,0%</b>
Da	4	11,4%	25	71,4%	1	2,9%	<b>30</b>	<b>85,7%</b>
Uglavnom da	1	2,9%	4	11,4%	0	0,0%	<b>5</b>	<b>14,3%</b>
Ne	0	0,0%	0	0,0%	0	0,0%	<b>0</b>	<b>0,0%</b>
<b>Ukupno</b>	<b>5</b>	<b>14,3%</b>	<b>29</b>	<b>82,9%</b>	<b>1</b>	<b>2,9%</b>	<b>35</b>	<b>100%</b>

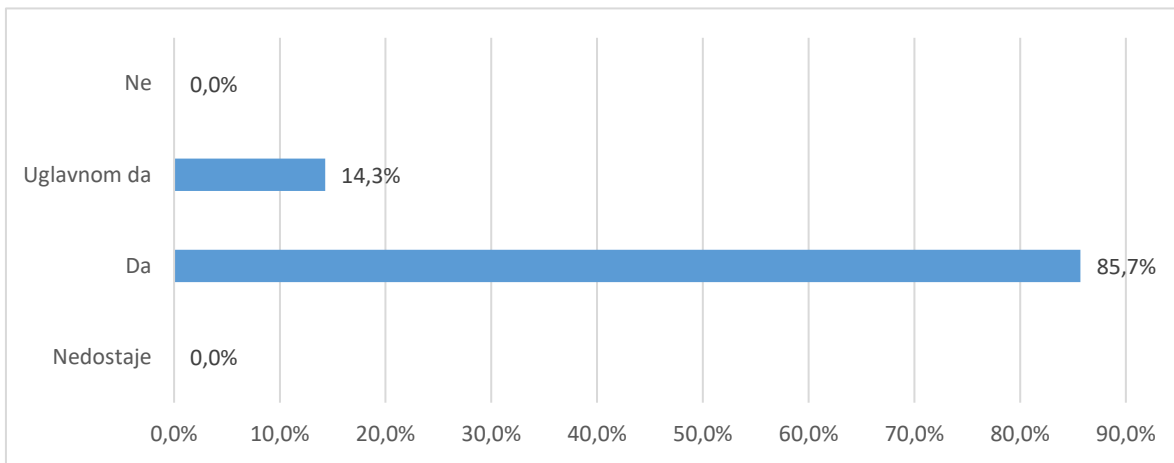

Grafikon 4a. A6 Je li studij koji ste završili bio vaš prvi izbor? - distribucija odgovora

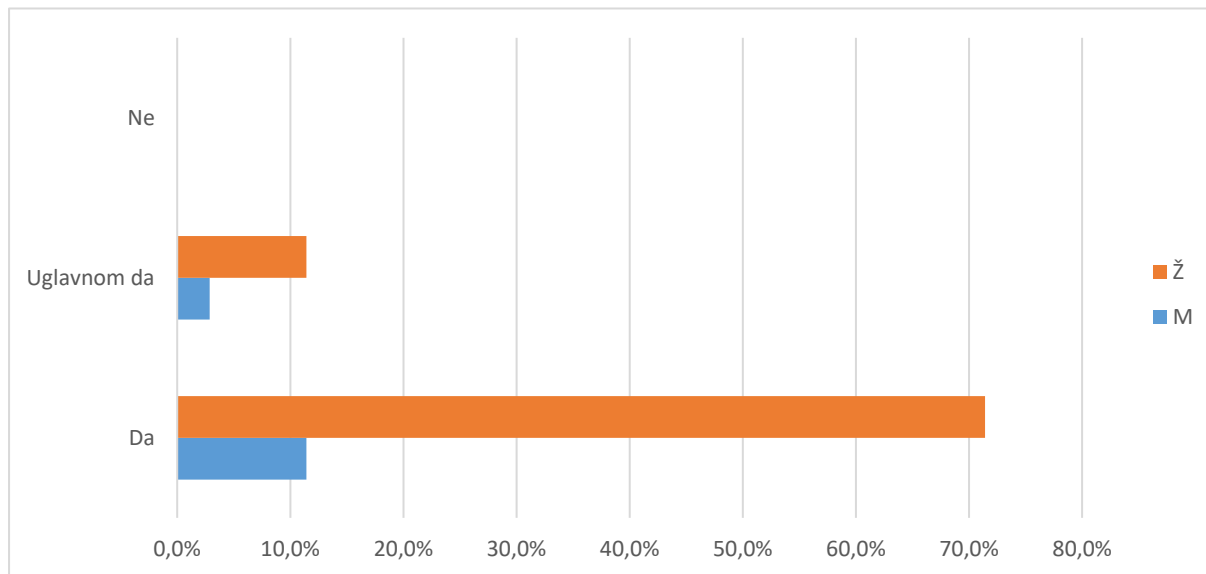

Grafikon 4b. A6 Je li studij koji ste završili bio vaš prvi izbor? - distribucija odgovora

Tablica 5. i grafikon 5. Tablica 5. i grafikon 5. prikazuju strukturu odgovora na pitanje vezano uz diplomski studij koji student planira upisati nakon završetka preddiplomskog studija.

Od ukupnog broja anketiranih studenata, 35 ili 100,% odgovara da će planirani diplomski studij predstavljati nastavak njihovog preddiplomskog studija, a (,) navodi da je njihov sadašnji diplomski studij različit od preddiplomskog. Kod (,) ispitanika nedostaje odgovor.

Tablica 5. A.7 Diplomski studij koji planiram upisati predstavlja

Odgovor	Spol						Ukupno	
	M		Ž		Nedostaje			
	N	%	N	%	N	%		
Nedostaje	0	0,0%	0	0,0%	0	0,0%	0	0,0%
Nastavak preddpl. studija na dpl. razini	5	14,3%	29	82,9%	1	2,9%	35	100,0%
Različit dpl. studij	0	0,0%	0	0,0%	0	0,0%	0	0,0%
<b>Ukupno</b>	<b>5</b>	<b>14,3%</b>	<b>29</b>	<b>82,9%</b>	<b>1</b>	<b>2,9%</b>	<b>35</b>	<b>100%</b>

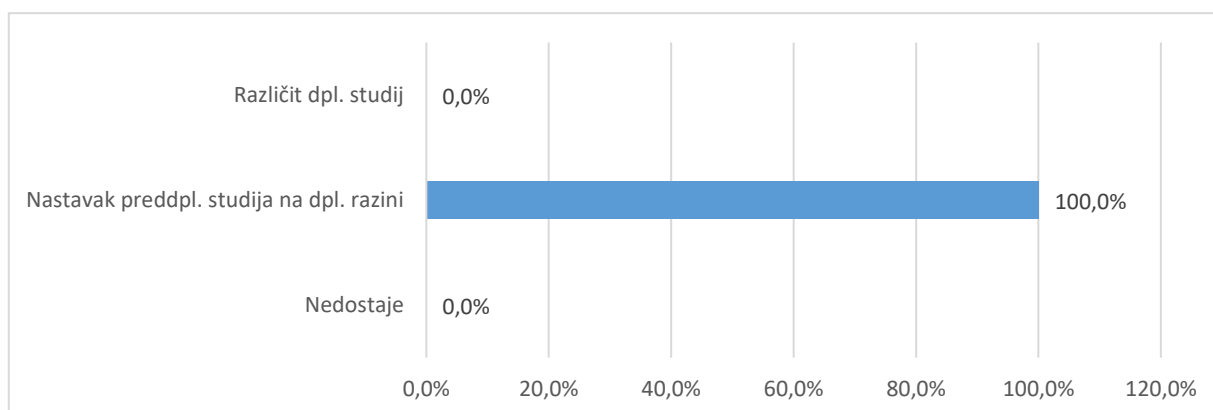

Grafikon 5a. A.7 Diplomski studij koji planiram upisati predstavlja - distribucija odgovora

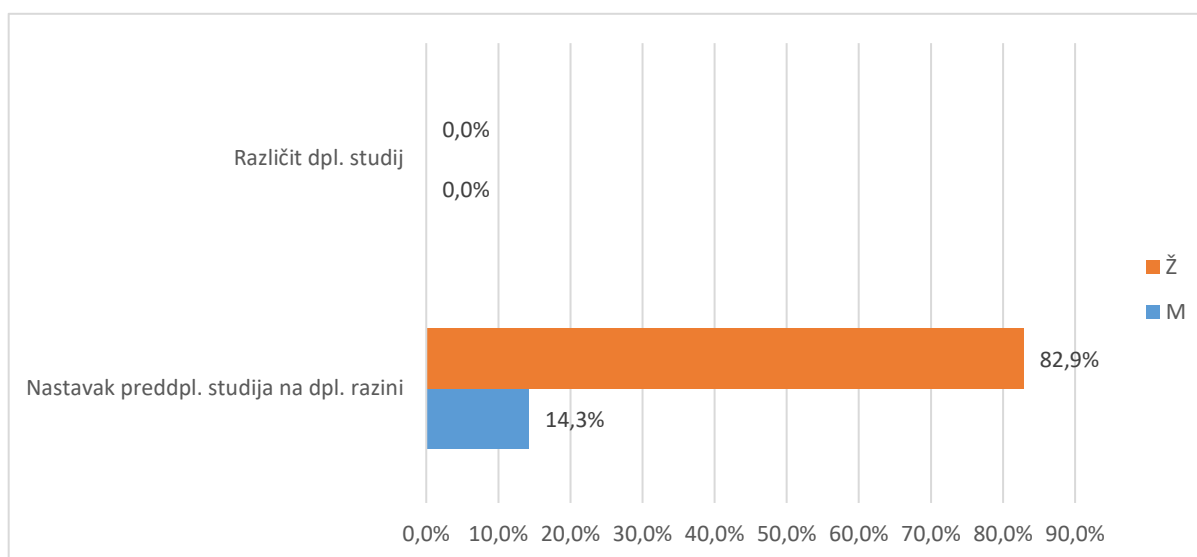

Grafikon 5b. A.7 Diplomski studij koji planiram upisati predstavlja - distribucija odgovora

## **2.3. Pregled po skupinama pitanja**

Različiti aspekti studija procijenjeni su na ljestvici od 1 (potpuno nezadovoljan) do 5 (potpuno zadovoljan). Odgovori ispitanika koji nose oznaku "ne mogu procijeniti" definirani su kao nepoznate vrijednosti (oznaka NN u tablici opisane statistike "-" u tablici distribucije odgovora i "nedostaje" na grafikonu) i nisu uključeni u statističku analizu. Prikazana je opisna statistika ("n"=broj procjena, "x"=aritmetička sredina i "sd"=standardna devijacija) za svaki odgovor unutar skupine pitanja i za cijeli skup pitanja zajedno - tablica A. Nadalje je prikazana distribucija procjena po pitanjima i zajedno za skup pitanja - tablica B i na pripadajućem grafu prikaz distribucije procjena za cijeli skup. U tekstu opisan je graf i pripadajuće vrijednosti za skup pitanja koji obuhvaća samo ankete u kojima su ispunjena sva pitanja za određenu cjelinu.

### **2.3.1. Rad službi i opći uvjeti studiranja na visokom učilištu (B)**

#### **2.3.1.1. Rad administrativnih i stručnih službi (B1)**

Skup pitanja vezanih uz rad administrativnih i stručnih službi po pitanjima (B1.1\_10) predstavljen je u tablicama 6a. (opisna statistika) i 6b. (distribucija procjena), a na grafikonu 6. prikazana je distribucija procjena za skup u cjelini.

Broj anketa sa svim ispunjenim odgovorima je 35, prosjek procjena je 4,35 i standardna devijacija ,8.

Od svih procjena 350 (100%), 28 (8,%) odgovora bilo je pogrešno ispunjeno, neispunjeno ili se studenti nisu mogli opredijeliti, 1 (,3%) bilo je potpuno nezadovoljnih (1), 12 (3,4%) djelomično nezadovoljnih (2),

34 (9,7%) prosječno zadovoljnih (3), 98 (28,%) uglavnom zadovoljnih (4) i 177 (50,6%) potpuno zadovoljnih (5).



Tablica 6a. Skup pitanja vezanih uz rad administrativnih i stručnih službi - prosječne vrijednosti procjena

Pitanje	N	NN	M	SD	D	Min	Max
B.1 Rad studentske referade fakulteta/akademije	35	0	4,63	0,60	2	3	5
B.2 Rad administrativne službe (tajništva) Vašeg odjela/odsjeka/zavoda	30	5	4,57	0,63	2	3	5
B.3 Rad informatičke službe za studente (dobivanje vlastite e-mail adrese i sl.)	34	1	4,74	0,51	2	3	5
B.4 Korisnost informacijskog sustava visokih učilišta (ISVU)	32	3	4,34	0,79	3	2	5
B.5 Mogućnost pristupa sustavu ISVU za studente (broj studomata i sl.)	35	0	4,60	0,81	4	1	5
B.6 Korisnost WEB stranica Vašeg studija	34	1	3,85	0,93	3	2	5
B.7 Opremljenost i ponuda literature u knjižnici	29	6	4,17	1,00	3	2	5
B.8 Organizacija rada knjižnice	29	6	4,21	0,90	3	2	5
B.9 Rad uprave fakulteta / akademije iz studentske perspektive	32	3	4,16	0,92	3	2	5
B.10 Rad vodstva Vašeg studija (odjela, zavoda i sl.)	32	3	4,28	0,89	3	2	5
<b>Ukupno za skup pitanja</b>	<b>322</b>	<b>28</b>	<b>4,35</b>	<b>0,80</b>	<b>4</b>	<b>1</b>	<b>5</b>

Tablica 6b. Skup pitanja vezanih uz rad administrativnih i stručnih službi - distribucija odgovora

Pitanje	Nedostaje		1		2		3		4		5		Ukupno N
	N	%	N	%	N	%	N	%	N	%	N	%	
B.1	0	0,0%	0	0,0%	0	5,7%	2	5,7%	9	25,7%	24	68,6%	35
B.2	5	14,3%	0	0,0%	0	5,7%	2	5,7%	9	25,7%	19	54,3%	35
B.3	1	2,9%	0	0,0%	0	2,9%	1	2,9%	7	20,0%	26	74,3%	35
B.4	3	8,6%	0	0,0%	1	8,6%	3	8,6%	12	34,3%	16	45,7%	35
B.5	0	0,0%	1	2,9%	0	2,9%	1	2,9%	8	22,9%	25	71,4%	35
B.6	1	2,9%	0	0,0%	3	22,9%	8	22,9%	14	40,0%	9	25,7%	35
B.7	6	17,1%	0	0,0%	2	17,1%	6	17,1%	6	17,1%	15	42,9%	35
B.8	6	17,1%	0	0,0%	2	8,6%	3	8,6%	11	31,4%	13	37,1%	35
B.9	3	8,6%	0	0,0%	2	14,3%	5	14,3%	11	31,4%	14	40,0%	35
B.10	3	8,6%	0	0,0%	2	8,6%	3	8,6%	11	31,4%	16	45,7%	35
<b>Ukupno</b>	<b>28</b>	<b>8,0%</b>	<b>1</b>	<b>0,3%</b>	<b>12</b>	<b>3,4%</b>	<b>34</b>	<b>9,7%</b>	<b>98</b>	<b>28,0%</b>	<b>177</b>	<b>50,6%</b>	<b>350</b>

Grafikon 6a. Skup pitanja vezanih uz rad administrativnih i stručnih službi - distribucija odgovora

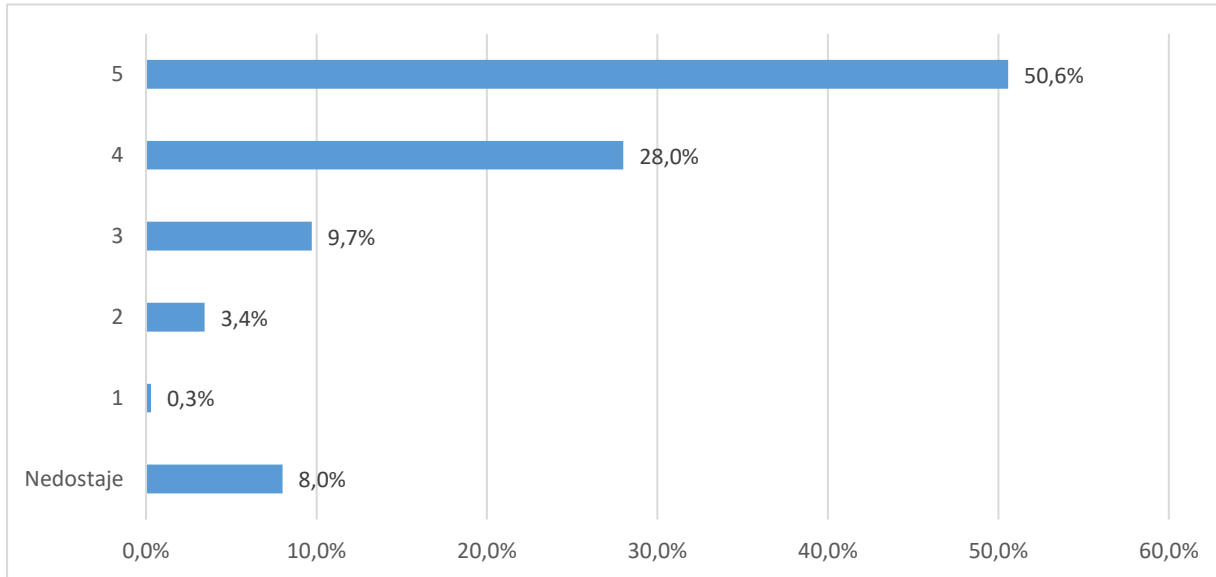

Grafikon 6b. Skup pitanja vezanih uz studijski program - distribucija odgovora

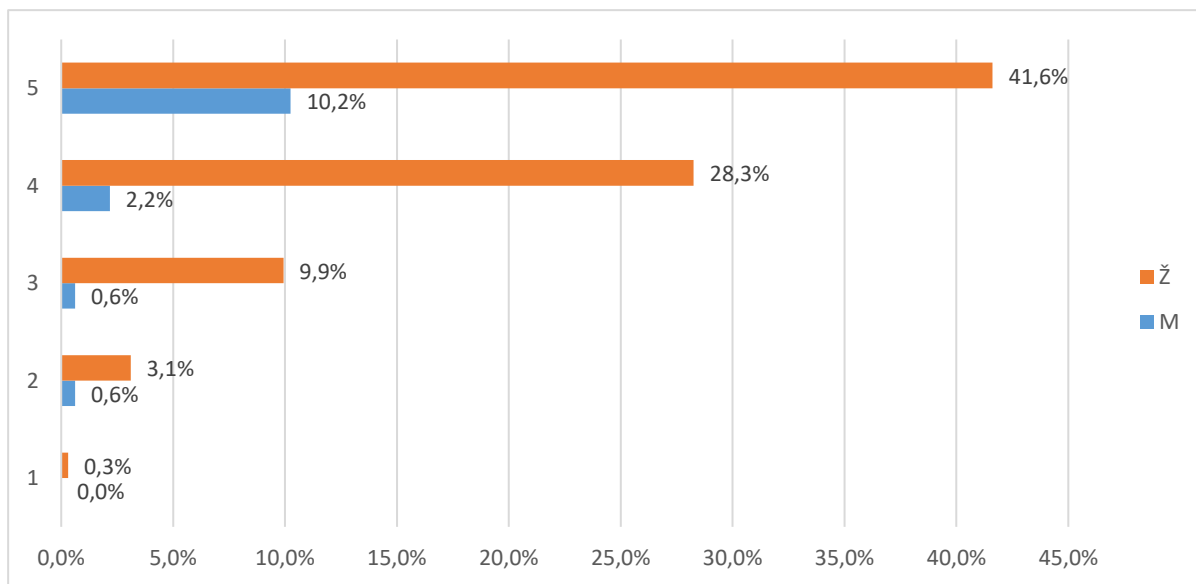

### 2.3.1.2. Uvjeti za studiranje u ustanovi (B2)

Skup pitanja vezanih uz uvjete za studiranje u ustanovi po pitanjima (B2.11\_15) predstavljen je u tablicama 7a. (opisna statistika) i 7b. (distribucija procjena), a na grafikonu 7. prikazana je distribucija procjena za skup u cjelini.

Broj anketa sa svim ispunjenim odgovorima je 35, a prosjek procjena je 3,61 i standardna devijacija 1,.

Od svih procjena 175 (100%), 13 (7,4%) odgovora bilo je pogrešno ispunjeno, neispunjeno ili se studenti nisu mogli opredijeliti, 3 (1,7%) bilo je potpuno nezadovoljnih (1), 21 (12,%) djelomično nezadovoljnih (2), 48 (27,4%) prosječno zadovoljnih (3), 55 (31,4%) uglavnom zadovoljnih (4) i 35 (20,%) potpuno

Tablica 7a. Skup pitanja vezanih uz uvjete za studiranje u ustanovi - prosječne vrijednosti procjena

Pitanje	N	NN	M	SD	D	Min	Max
B.11 Opća kvaliteta i uređenost prostora (zgrade, pristup fakultetu i sl.)	35	0	3,71	0,89	3	2	5
B.12 Opremljenost nastavnih dvorana	34	1	3,82	0,76	3	2	5
B.13 Opremljenost prostora u kojima se izvode vježbe (laboratoriji, seminari i sl.)	31	4	3,55	1,15	4	1	5
B.14 Primjerenost prostora s obzirom na broj studenata	35	0	3,23	1,19	4	1	5
B.15 Mogućnost pristupa računalima i Internetu u prostoru fakulteta	27	8	3,74	1,02	3	2	5
<b>Ukupno</b>	<b>162</b>	<b>13</b>	<b>3,61</b>	<b>1,00</b>	<b>4</b>	<b>1</b>	<b>5</b>

Tablica 7b. Skup pitanja vezanih uz uvjete za studiranje u ustanovi - distribucija odgovora

Pitanje	Nedostaje		1		2		3		4		5		Ukupno
	N	%	N	%	N	%	N	%	N	%	N	%	
B.11	0	0,0%	0	0,0%	3	31,4%	11	31,4%	14	40,0%	7	20,0%	35
B.12	1	2,9%	0	0,0%	1	28,6%	10	28,6%	17	48,6%	6	17,1%	35
B.13	4	11,4%	1	2,9%	5	25,7%	9	25,7%	8	22,9%	8	22,9%	35
B.14	0	0,0%	2	5,7%	8	34,3%	12	34,3%	6	17,1%	7	20,0%	35
B.15	8	22,9%	0	0,0%	4	17,1%	6	17,1%	10	28,6%	7	20,0%	35
<b>Ukupno</b>	<b>13</b>	<b>7,4%</b>	<b>3</b>	<b>1,7%</b>	<b>21</b>	<b>12,0%</b>	<b>48</b>	<b>27,4%</b>	<b>55</b>	<b>31,4%</b>	<b>35</b>	<b>20,0%</b>	<b>175</b>

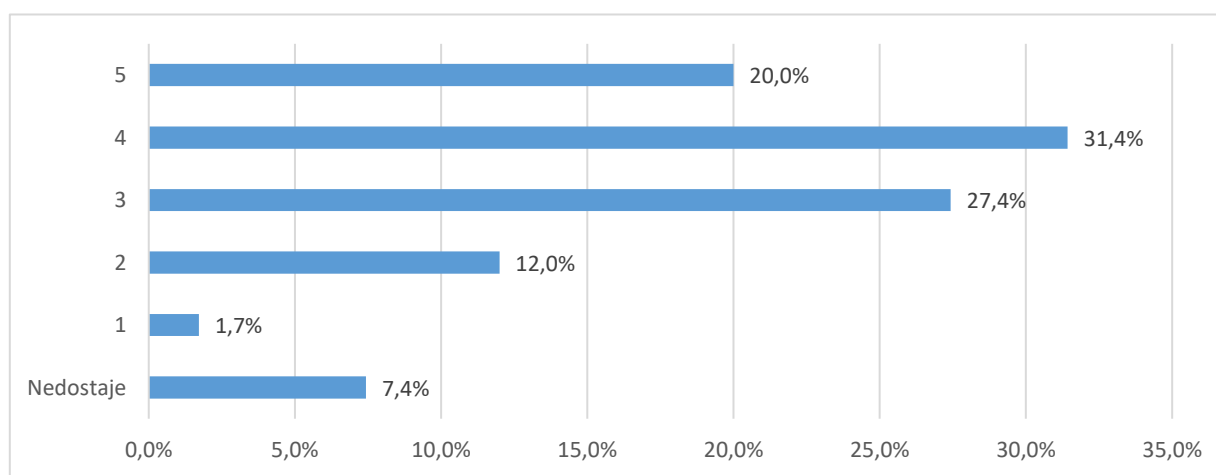

Grafikon 7a. Skup pitanja vezanih uz uvjete za studiranje u ustanovi - distribucija odgovora

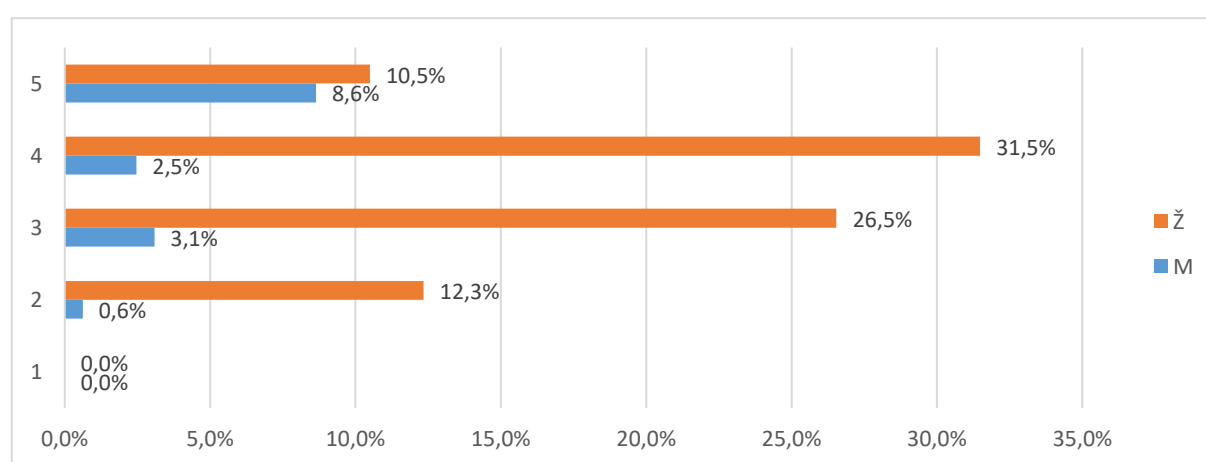

Grafikon 7b. Skup pitanja vezanih uz uvjete za studiranje u ustanovi- distribucija odgovora

### 2.3.2. Studijski program: procjene se odnose na studij u cjelini (C)

Skup pitanja vezanih uz studijski program po pitanjima (C.16\_23) predstavljen je u tablicama 8a. (opisna statistika) i 8b. (distribucija procjena), a na grafikonu 8. prikazana je distribucija procjena za skup u cjelini.

Broj anketa sa svim ispunjenim odgovorima je 35, prosjek procjena je 3,94 i standardna devijacija ,82.

Od svih procjena 280 (100%), 10 (3,6%) odgovora bilo je potpuno ispunjeno, neispunjeno ili se studenti nisu mogli opredijeliti, 1 (4%) bilo je potpuno nezadovoljnih (1), 13 (4,6%) djelomično nezadovoljnih (2), 61 (21,8%) prosječno zadovoljnih (3), 122 (43,6%) uglavnom zadovoljnih (4) i 73 (26,1%) potpuno zadovoljnih (5).

Tablica 8a. Skup pitanja vezanih uz studijski program - prosječne vrijednosti procjena

Pitanje	N	NN	M	SD	D	Min	Max
B.16 Sadržaj i kvaliteta obveznih predmeta	35	0	3,91	0,74	3	2	5
B.17 Sadržaj i kvaliteta izbornih predmeta	35	0	3,63	0,84	3	2	5
B.18 Ponuda izbornih predmeta	35	0	3,69	1,02	3	2	5

B.19 Mogućnost pohađanja predmeta koji nisu u sastavu Vašeg studija	26	9	4,08	0,93	3	2	5
B.20 Prilagođenost zahtjeva i težine predmeta predznanjima studenata	35	0	4,31	0,68	2	3	5
B.21 Stupanj u kojemu predmeti na prvoj godini olakšavaju	34	1	4,18	0,76	3	2	5
B.22 Povezanost i slijed sadržaja na različitim predmetima i	35	0	3,91	0,95	4	1	5
B.23 Stupanj u kojemu je sadržaj studijskog programa zadovoljio	35	0	3,83	0,66	3	2	5
<b>Ukupno za skup pitanja</b>	<b>270</b>	<b>10</b>	<b>3,94</b>	<b>0,82</b>	<b>4</b>	<b>1</b>	<b>5</b>

Tablica 8b. Skup pitanja vezanih uz studijski program - distribucija odgovora

Pitanje	Nedostaje		1		2		3		4		5		Ukupno N
	N	%	N	%	N	%	N	%	N	%	N	%	
B.16	0	0,0%	0	0,0%	1	22,9%	8	22,9%	19	54,3%	7	20,0%	35
B.17	0	0,0%	0	0,0%	3	34,3%	12	34,3%	15	42,9%	5	14,3%	35
B.18	0	0,0%	0	0,0%	4	37,1%	13	37,1%	8	22,9%	10	28,6%	35
B.19	9	25,7%	0	0,0%	2	11,4%	4	11,4%	10	28,6%	10	28,6%	35
B.20	0	0,0%	0	0,0%	0	11,4%	4	11,4%	16	45,7%	15	42,9%	35
B.21	1	2,9%	0	0,0%	1	11,4%	4	11,4%	17	48,6%	12	34,3%	35
B.22	0	0,0%	1	2,9%	1	2,9%	8	22,9%	15	42,9%	10	28,6%	35
B.23	0	0,0%	0	0,0%	1	2,9%	8	22,9%	22	62,9%	4	11,4%	35
<b>Ukupno</b>	<b>10</b>	<b>3,6%</b>	<b>1</b>	<b>0,4%</b>	<b>13</b>	<b>4,6%</b>	<b>61</b>	<b>21,8%</b>	<b>122</b>	<b>43,6%</b>	<b>73</b>	<b>26,1%</b>	<b>280</b>

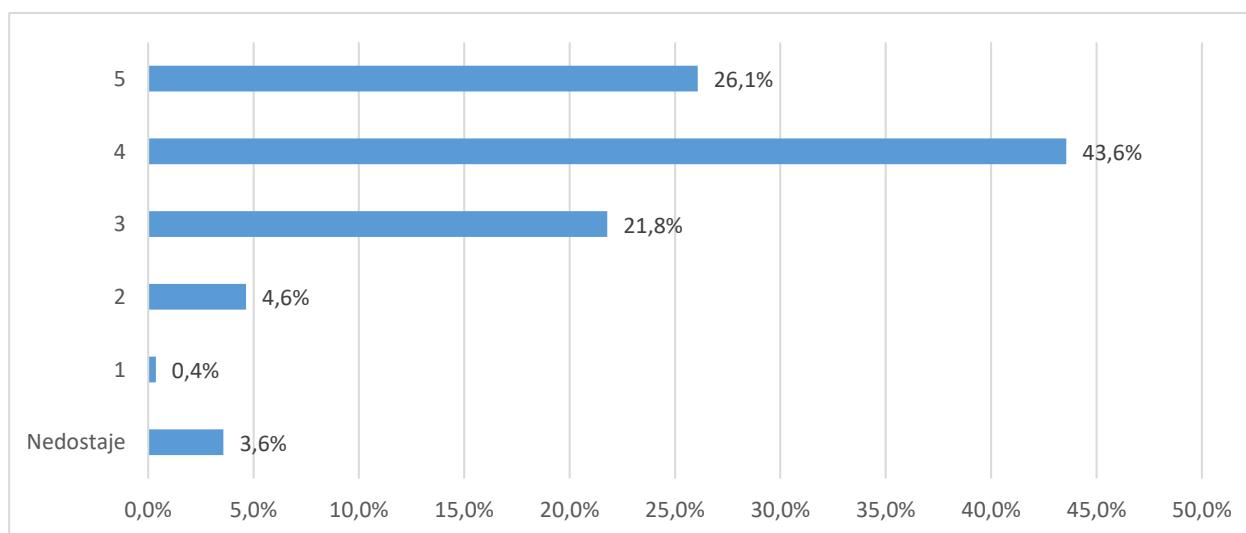

Grafikon 8a. Skup pitanja vezanih uz studijski program - distribucija odgovora

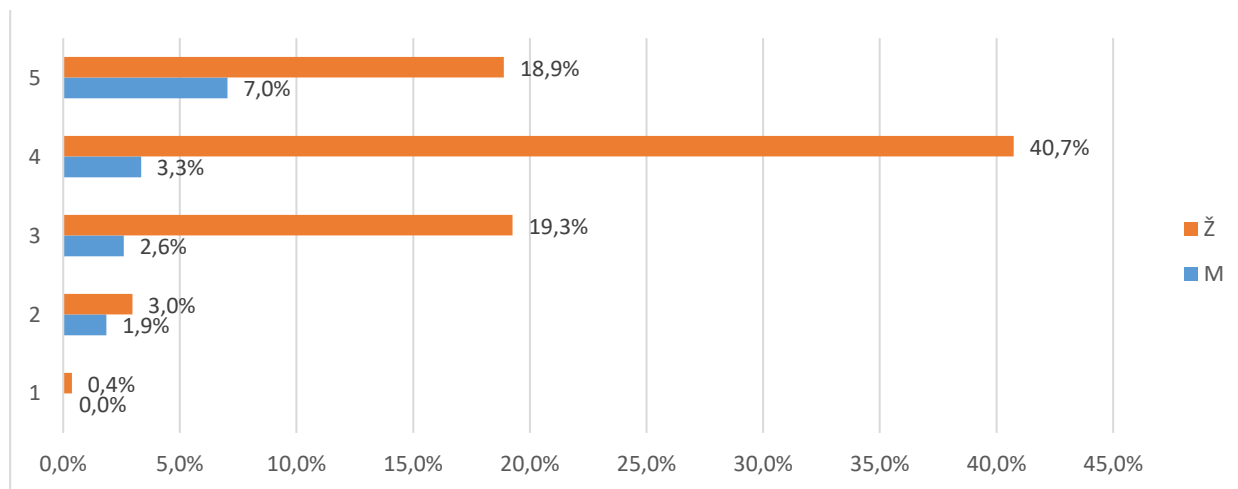

Grafikon 8b. Skup pitanja vezanih uz studijski program - distribucija odgovora

### 2.3.3. Izvedba nastave i vrjednovanje znanja: procjene se odnose na studij u cjelini (D)

Skup pitanja vezanih uz izvedbu nastave i vrjednovanje znanja po pitanjima (D.24\_40) predstavljen je u tablicama 9a. (opisna statistika) i 9b. (distribucija procjena), a na grafikonu 9. prikazana je distribucija procjena za skup u cjelini.

Broj anketa sa svim ispunjenim odgovorima je 35, prosjek procjena je 3,65 i standardna devijacija ,96.

Od svih procjena 245 (100%), 25 (10,2%) odgovora bilo je potpuno ispunjeno, neispunjeno ili se studenti nisu mogli opredijeliti, 22 (9,%) bilo je potpuno nezadovoljnih (1), 58 (23,7%) djelomično nezadovoljnih (2), 135 (55,1%) prosječno zadovoljnih (3), 227 (92,7%) uglavnom zadovoljnih (4) i 128 (52,2%) potpuno zadovoljnih (5).

Tablica 9a. Skup pitanja vezanih uz opću procjenu ishoda diplomskog studija - prosječne vrijednosti procjena

Pitanje	N	NN	M	SD	D	Min	Max
B.24 Korisnost predavanja za razumijevanje zadanih sadržaja	35	0	3,74	0,89	4	1	5
B.25 Praktični rad na vježbama (seminarima) i mogućnost praktične provjere stečenih znanja i vještina	35	0	3,29	1,15	4	1	5
B.26 Korisnost i kvaliteta izvora informacija za učenje (literatura, skripte, Internet i dr.)	35	0	4,00	0,73	3	2	5
B.27 Raspored predmeta i obveza studenata tijekom tjedna	34	1	3,21	1,04	4	1	5
B.28 Organizacija prakse izvan fakulteta te suradnja sa stručnjacima koji rade u praksi	32	3	2,66	1,31	4	1	5
B.29 Sudjelovanje u terenskoj nastavi (uključujući ljetne škole)	25	10	2,88	1,27	4	1	5
B.30 Uključenost studenata u znanstveno-istraživačke projekte nastavnog osoblja	33	2	3,45	1,00	3	2	5
B.31 Mogućnosti za međunarodnu suradnju	27	8	3,59	1,05	3	2	5

B.32 Jasno definiranje ishoda predmeta, tj. koja znanja i vještine studenti trebaju usvojiti nakon pojedinog predmeta	35	0	4,14	0,73	2	3	5
B.33 Jasno definirani kriteriji za vrjednovanje znanja (je li jasno što student treba naučiti za prolaz odnosno za pojedinu ocjenu)	35	0	4,06	0,73	2	3	5
B.34 Ujednačenost kriterija na različitim predmetima pri vrjednovanju znanja	35	0	3,23	1,03	4	1	5
B.35 Kontinuirano provjeravanje znanja na predmetima tijekom semestra	34	1	3,91	1,11	4	1	5
B.36 Redovite i jasne povratne informacije o uspješnosti u učenju i na ispitima	35	0	3,94	0,87	3	2	5
B.37 Raspored ispitnih rokova i drugih oblika provjere znanja (kolokviji i sl.)	35	0	3,69	0,99	4	1	5
B.38 Broj ispitnih rokova	35	0	4,14	0,91	3	2	5
B.39 Način provjere znanja i vještina (izvedba ispita)	35	0	4,06	0,84	3	2	5
B.40 Opće zadovoljstvo izvedbom studijskog programa	35	0	4,03	0,75	2	3	5
<b>Ukupno za skup pitanja</b>	<b>570</b>	<b>25</b>	<b>3,65</b>	<b>0,96</b>	<b>4</b>	<b>1</b>	<b>5</b>

Tablica 9b. Skup pitanja vezanih uz opću procjenu ishoda diplomskog studija - distribucija odgovora

Pitanje	Nedostaje		1		2		3		4		5		Ukupno N
	N	%	N	%	N	%	N	%	N	%	N	%	
B.24	0	0,0%	1	2,9%	1	28,6%	10	28,6%	17	48,6%	6	17,1%	35
B.25	0	0,0%	3	8,6%	6	22,9%	8	22,9%	14	40,0%	4	11,4%	35
B.26	0	0,0%	0	0,0%	1	17,1%	6	17,1%	20	57,1%	8	22,9%	35
B.27	1	2,9%	2	5,7%	6	34,3%	12	34,3%	11	31,4%	3	8,6%	35
B.28	3	8,6%	7	20,0%	9	22,9%	8	22,9%	4	11,4%	4	11,4%	35
B.29	10	28,6%	4	11,4%	7	11,4%	4	11,4%	8	22,9%	2	5,7%	35
B.30	2	5,7%	0	0,0%	6	34,3%	12	34,3%	9	25,7%	6	17,1%	35
B.31	8	22,9%	0	0,0%	6	11,4%	4	11,4%	12	34,3%	5	14,3%	35
B.32	0	0,0%	0	0,0%	0	20,0%	7	20,0%	16	45,7%	12	34,3%	35
B.33	0	0,0%	0	0,0%	0	22,9%	8	22,9%	17	48,6%	10	28,6%	35
B.34	0	0,0%	2	5,7%	6	34,3%	12	34,3%	12	34,3%	3	8,6%	35
B.35	1	2,9%	2	5,7%	1	20,0%	7	20,0%	12	34,3%	12	34,3%	35
B.36	0	0,0%	0	0,0%	3	14,3%	5	14,3%	18	51,4%	9	25,7%	35
B.37	0	0,0%	1	2,9%	2	34,3%	12	34,3%	12	34,3%	8	22,9%	35
B.38	0	0,0%	0	0,0%	2	17,1%	6	17,1%	12	34,3%	15	42,9%	35
B.39	0	0,0%	0	0,0%	2	14,3%	5	14,3%	17	48,6%	11	31,4%	35
B.40	0	0,0%	0	0,0%	0	25,7%	9	25,7%	16	45,7%	10	28,6%	35
<b>Ukupno</b>	<b>25</b>	<b>10,2%</b>	<b>22</b>	<b>9,0%</b>	<b>58</b>	<b>23,7%</b>	<b>135</b>	<b>55,1%</b>	<b>227</b>	<b>92,7%</b>	<b>128</b>	<b>52,2%</b>	<b>245</b>

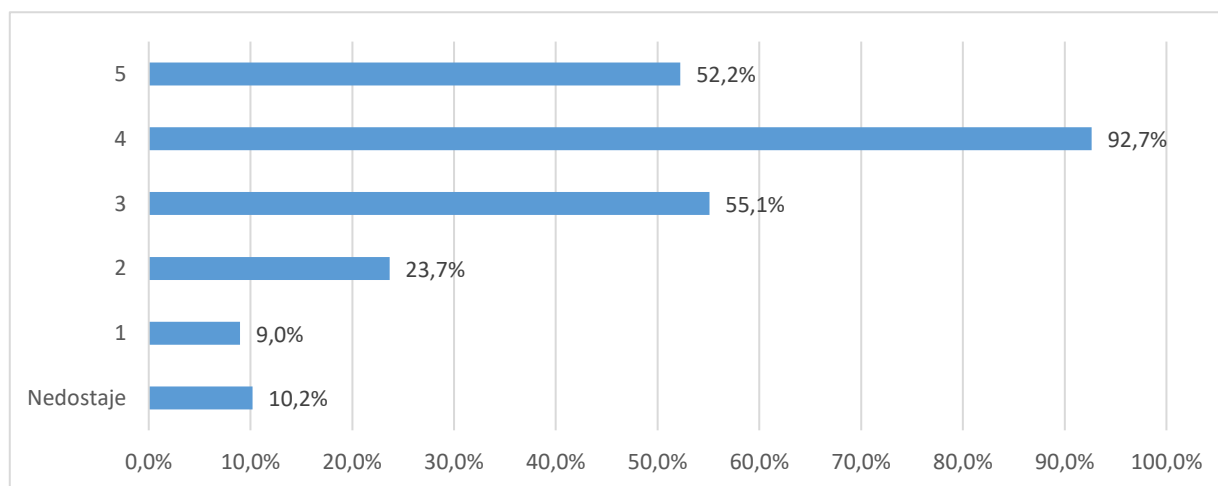

Grafikon 9a. Skup pitanja vezanih uz opću procjenu ishoda diplomskog studija - distribucija odgovora

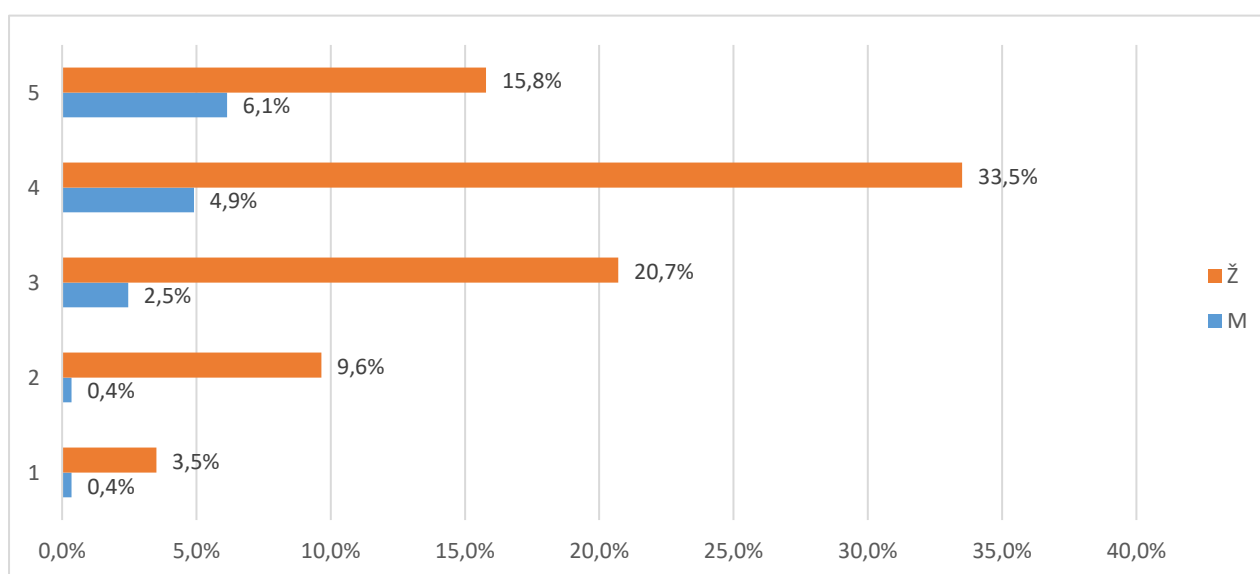

Grafikon 9b. Skup pitanja vezanih uz opću procjenu ishoda diplomskog studija - distribucija odgovora

### 2.3.4.1 Odnos prema studentima (E1)

Skup pitanja vezanih uz odnos prema studentima po pitanjima (E1.41\_45) predstavljen je u tablicama 10a. (opisna statistika) i 10b. (distribucija procjena), a na grafikonu 10. prikazana je distribucija procjena za skup u cjelini.

Broj anketa sa svim ispunjenim odgovorima je 35, prosjek procjena je 4,21 i standardna devijacija ,88. Od svih procjena 232 (100%), 2 (,9%) odgovora bilo je potpuno ispunjeno, neispunjeno ili se studenti nisu mogli opredijeliti, 1 (,4%) bilo je potpuno nezadovoljnih (1), 7 (3,%) djelomično nezadovoljnih (2), 28 (12,1%) prosječno zadovoljnih (3), 121 (52,2%) uglavnom zadovoljnih (4) i 73 (31,5%) potpuno zadovoljnih (5).



Tablica 10a. Skup pitanja vezanih uz odnos prema studentima - prosječne vrijednosti procjena

Pitanje	N	NN	M	SD	D	Min	Max
B.41 Poticanje studenata na slobodno izražavanje vlastitog mišljenja tijekom nastave	34	1	4,32	0,81	3	2	5
B.42 Pokazivanje razumijevanja za studentove probleme i obaveze izvan studija	35	0	4,14	0,91	3	2	5
B.43 Pokazivanje povjerenja u studentove mogućnosti i poticanje studentovog samopouzdanja	35	0	3,91	1,01	3	2	5
B.44 Pristupačnost i susretljivost nastavnog osoblja prema studentima	35	0	4,46	0,66	2	3	5
B.45 Nepristranost i pravednost u odnosu prema studentima	34	1	4,21	1,01	4	1	5
<b>Ukupno za skup pitanja</b>	<b>173</b>	<b>2</b>	<b>4,21</b>	<b>0,88</b>	<b>4</b>	<b>1</b>	<b>5</b>

Tablica 10b. Skup pitanja vezanih uz odnos prema studentima - distribucija odgovora

Pitanje	Nedostaje		1		2		3		4		5		Ukupno N
	N	%	N	%	N	%	N	%	N	%	N	%	
B.41	1	2,9%	0	0,0%	2	2,9%	1	2,9%	15	42,9%	16	45,7%	35
B.42	0	0,0%	0	0,0%	2	17,1%	6	17,1%	12	34,3%	15	42,9%	35
B.43	0	0,0%	0	0,0%	3	28,6%	10	28,6%	9	25,7%	13	37,1%	35
B.44	0	0,0%	0	0,0%	0	8,6%	3	8,6%	13	37,1%	19	54,3%	35
B.45	1	1,1%	1	1,1%	0	8,7%	8	8,7%	72	78,3%	10	10,9%	92
<b>Ukupno</b>	<b>2</b>	<b>0,9%</b>	<b>1</b>	<b>0,4%</b>	<b>7</b>	<b>3,0%</b>	<b>28</b>	<b>12,1%</b>	<b>121</b>	<b>52,2%</b>	<b>73</b>	<b>31,5%</b>	<b>232</b>

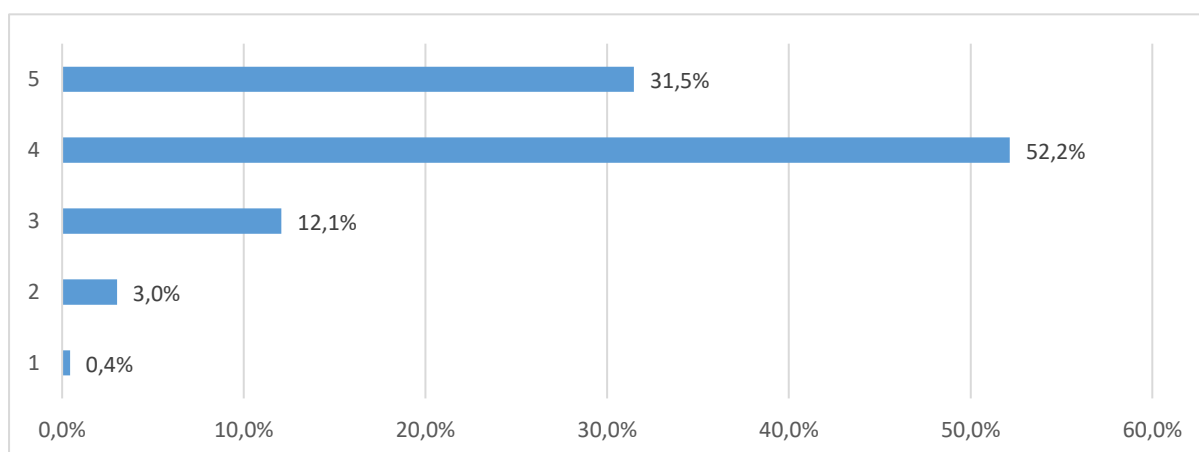

Grafikon 10a. Skup pitanja vezanih uz odnos prema studentima - distribucija odgovora



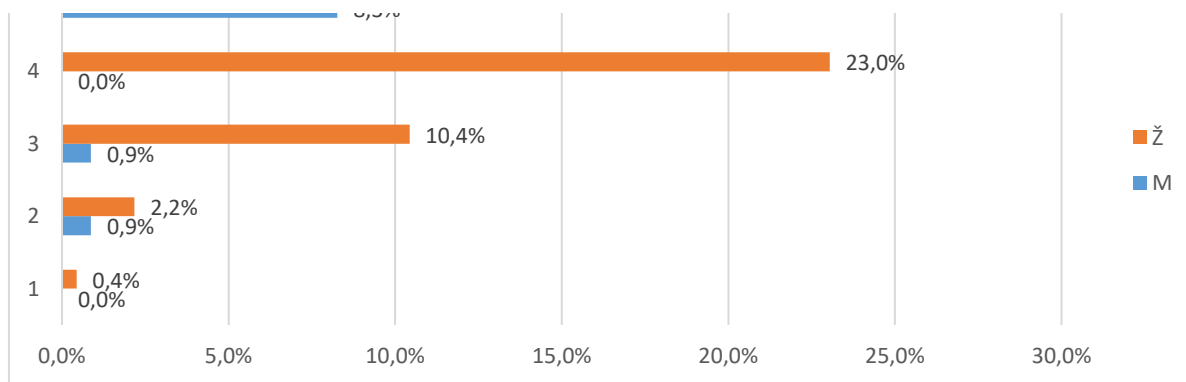

Grafikon 10b. Skup pitanja vezanih uz odnos prema studentima - distribucija odgovora

### 2.3.4.2 Podrška u studiranju (E2)

Skup pitanja vezanih uz podršku u studiranju po pitanjima (E2.46\_52) predstavljen je u tablicama 11a. (opisna statistika) i 11b. (distribucija procjena), a na grafikonu 11. prikazana je distribucija procjena za skup u cjelini.

Broj anketa sa svim ispunjenim odgovorima je 34, prosjek procjena je 3,81 i standardna devijacija 1,03. Od svih procjena 245 (100%), 13 (5,3%) odgovora bilo je nepotpuno ispunjeno, neispunjeno ili se studenti nisu mogli opredijeliti, 7 (2,9%) bilo je potpuno nezadovoljnih (1), 22 (9,%) djelomično nezadovoljnih (2), 56 (22,9%) prosječno zadovoljnih (3), 69 (28,2%) uglavnom zadovoljnih (4) i 78 (31,8%) potpuno zadovoljnih (5).

Tablica 11a. Skup pitanja vezanih uz podršku u studiranju - prosječne vrijednosti procjena

Pitanje	N	NN	M	SD	D	Min	Max
B.46 Dostupnost osobnih mentora	27	8	3,59	1,19	4	1	5
B.47 Konzultacije s nastavnim osobljem i pomoć izvan vremena nastave	34	1	4,38	0,65	2	3	5
B.48 Točnost i pravovremenost obavijesti o promjenama u organizaciji predmeta/nastave	35	0	4,31	0,72	2	3	5
B.49 Savjetovanje / poučavanje studenata o strategijama efikasnijeg učenja	35	0	3,63	1,14	4	1	5
B.50 Pokazivanje razumijevanja za studentske probleme vezane uz nastavu i studij	34	1	3,76	1,10	4	1	5
B.51 Savjetovanje studenata pri izboru predmeta i mogućnostima nastavka studija	34	1	3,41	1,08	4	1	5
B.52 Savjetovanje studenata o budućoj karijeri (zapošljavanju)	33	2	3,55	1,33	4	1	5
<b>Ukupno za skup pitanja</b>	<b>232</b>	<b>13</b>	<b>3,81</b>	<b>1,03</b>	<b>4</b>	<b>1</b>	<b>5</b>

Tablica 11b. Skup pitanja vezanih uz podršku u studiranju - prosječne vrijednosti procjena

Pitanje	Nedostaje		1		2		3		4		5		Ukupno N
	N	%	N	%	N	%	N	%	N	%	N	%	
B.46	8	22,9%	1	2,9%	5	14,3%	5	14,3%	9	25,7%	7	20,0%	35
B.47	1	2,9%	0	0,0%	0	8,6%	3	8,6%	15	42,9%	16	45,7%	35
B.48	0	0,0%	0	0,0%	0	14,3%	5	14,3%	14	40,0%	16	45,7%	35
B.49	0	0,0%	1	2,9%	5	28,6%	10	28,6%	9	25,7%	10	28,6%	35
B.50	1	2,9%	1	2,9%	3	28,6%	10	28,6%	9	25,7%	11	31,4%	35
B.51	1	2,9%	1	2,9%	5	40,0%	14	40,0%	7	20,0%	7	20,0%	35
B.52	2	5,7%	3	8,6%	4	25,7%	9	25,7%	6	17,1%	11	31,4%	35
<b>Ukupno</b>	<b>13</b>	<b>5,3%</b>	<b>7</b>	<b>2,9%</b>	<b>22</b>	<b>9,0%</b>	<b>56</b>	<b>22,9%</b>	<b>69</b>	<b>28,2%</b>	<b>78</b>	<b>31,8%</b>	<b>245</b>

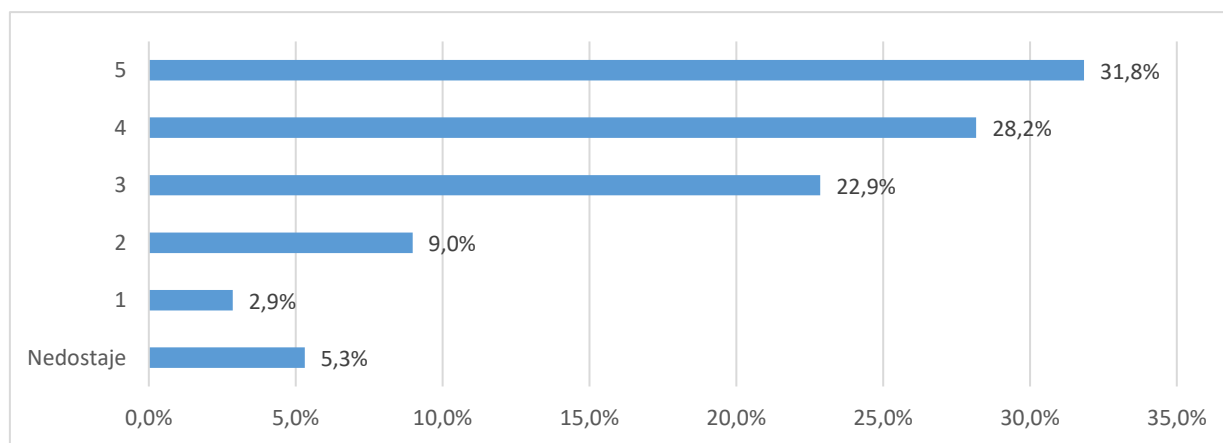

Grafikon 11a. Skup pitanja vezanih uz podršku u studiranju - distribucija odgovora

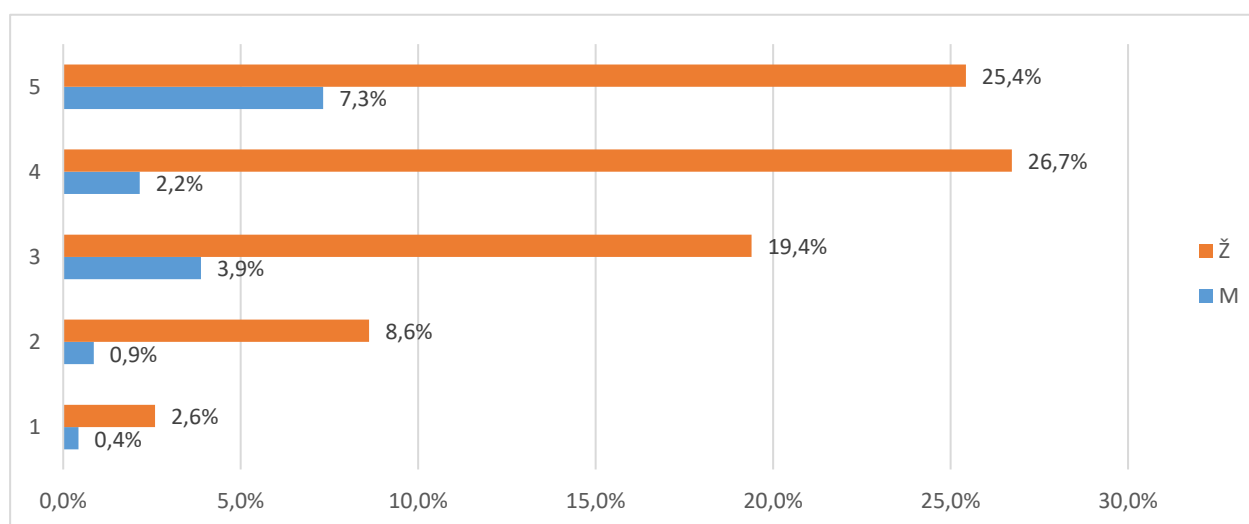

Grafikon 11b. Skup pitanja vezanih uz podršku u studiranju - distribucija odgovora

### 2.3.4.3 Ostali uvjeti studiranja (E3)

Skup pitanja vezanih uz ostale uvjete studiranja po pitanjima (E3.53\_58) predstavljen je u tablicama 12a. (opisna statistika) i 12b. (distribucija procjena), a na grafikonu 12. prikazana je distribucija procjena za skup u cjelini.

Broj anketa sa svim ispunjenim odgovorima je , prosjek procjena je 3,99 i standardna devijacija ,93.

Od svih procjena 210 (100%), 47 (22,4%) odgovora bilo je nepotpuno ispunjeno, neispunjeno ili se studenti nisu mogli opredijeliti, 3 (1,4%) bilo je potpuno nezadovoljnih (1),

9 (4,3%) djelomično nezadovoljnih (2), 31 (14,8%) prosječno zadovoljnih (3), 65 (31,0%) uglavnom zadovoljnih (4) i 55 (26,2%) potpuno zadovoljnih (5).

Tablica 12a. Skup pitanja vezanih uz ostale uvjete studiranja - prosječne vrijednosti procjena

Pitanje	N	NN	M	SD	D	Min	Max
B.53 Organizacija i kvaliteta studentske prehrane	33	2	4,27	0,72	3	2	5
B.54 Usluge Studentskog centra i Student servisa (zapošljavanje studenata)	31	4	3,97	0,91	4	1	5
B.55 Kvaliteta zdravstvenih usluga	26	9	3,85	1,08	4	1	5
B.56 Mogućnosti organiziranja i djelovanja kroz studentske udruge	28	7	4,07	0,77	2	3	5
B.57 Cijena studija u odnosu na dobitak od studija (ukoliko ste plaćali studij)	12	23	4,08	0,90	2	3	5
B.58 Mogućnosti sudjelovanja u aktivnostima koje razvijaju osjećaj pripadnosti Vašem fakultetu/akademiji	33	2	3,70	1,21	4	1	5
<b>Ukupno za skup pitanja</b>	<b>163</b>	<b>47</b>	<b>3,99</b>	<b>0,93</b>	<b>4</b>	<b>1</b>	<b>5</b>

Tablica 12a. Skup pitanja vezanih uz ostale uvjete studiranja - prosječne vrijednosti procjena

Pitanje	Nedostaje		1		2		3		4		5		Ukupno
	N	%	N	%	N	%	N	%	N	%	N	%	
B.53	2	5,7%	0	0,0%	1	5,7%	2	5,7%	17	48,6%	13	37,1%	35
B.54	4	11,4%	1	2,9%	0	20,0%	7	20,0%	14	40,0%	9	25,7%	35
B.55	9	25,7%	1	2,9%	1	22,9%	8	22,9%	7	20,0%	9	25,7%	35
B.56	7	20,0%	0	0,0%	0	20,0%	7	20,0%	12	34,3%	9	25,7%	35
B.57	23	65,7%	0	0,0%	0	11,4%	4	11,4%	3	8,6%	5	14,3%	35
B.58	2	5,7%	1	2,9%	7	8,6%	3	8,6%	12	34,3%	10	28,6%	35
<b>Ukupno</b>	<b>47</b>	<b>22,4%</b>	<b>3</b>	<b>1,4%</b>	<b>9</b>	<b>4,3%</b>	<b>31</b>	<b>14,8%</b>	<b>65</b>	<b>31,0%</b>	<b>55</b>	<b>26,2%</b>	<b>210</b>

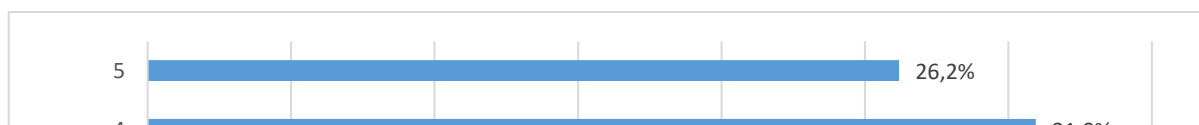

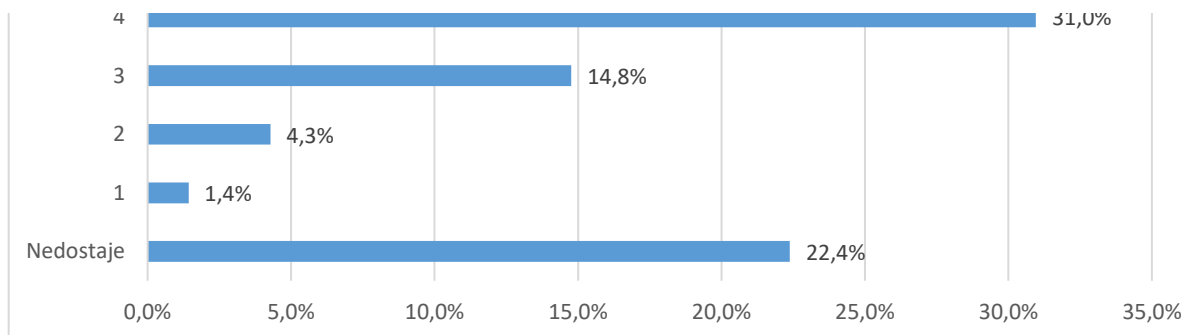

Grafikon 12a. Skup pitanja vezanih uz ostale uvjete studiranja - distribucija odgovora

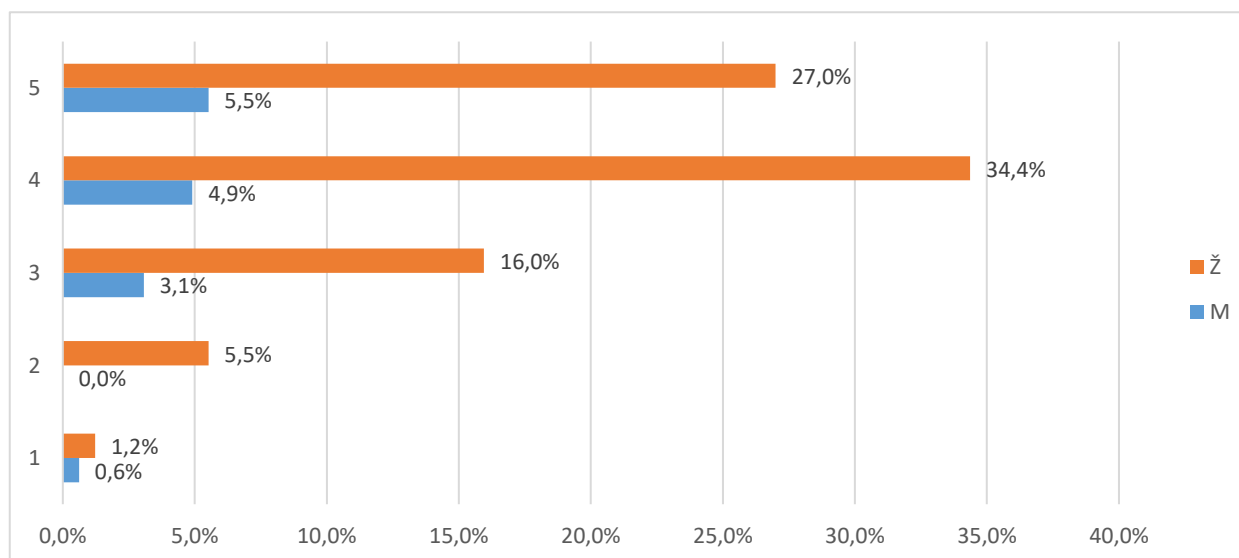

Grafikon 12b. Skup pitanja vezanih uz ostale uvjete studiranja - distribucija odgovora

### 2.3.5. Opća procjena ishoda (F)

Skup pitanja vezanih uz opću procjenu ishoda preddiplomskog studija po pitanjima (F.59\_66) predstavljen je u tablicama 13a. (opisna statistika) i 13b. (distribucija procjena), a na grafikonu 13. prikazana je distribucija procjena za skup u cjelini.

Broj anketa sa svim ispunjenim odgovorima je 35, prosjek procjena je 3,35 i standardna devijacija ,98. Od svih procjena 280 (100%), 11 (3,9%) odgovora bilo je nepotpuno ispunjeno, neispunjeno ili se studenti nisu mogli opredijeliti, 22 (7,9%) bilo je potpuno nezadovoljnih (1), 33 (11,8%) djelomično nezadovoljnih (2), 68 (24,3%) prosječno zadovoljnih (3), 111 (39,6%) uglavnom zadovoljnih (4) i 35 (12,5%) potpuno zadovoljnih (5).

Tablica 13a. Skup pitanja vezanih uz opću procjenu ishoda preddiplomskog studija - prosječne vrijednosti procjena

Pitanje	N	NN	M	SD	D	Min	Max
---------	---	----	---	----	---	-----	-----

B.59 U kojoj mjeri je studij ispunio Vaša početna očekivanja?	33	2	3,70	1,21	4	1	5
B.60 U kojoj mjeri Vas je studij osposobio za rad u struci?	35	0	3,80	0,63	3	2	5
B.61 U kojoj mjeri Vas je studij pripremio za nastavak školovanja	32	3	2,97	1,06	4	1	5
B.62 Koliko ste zadovoljni cjelokupnim iskustvom studiranja?	35	0	4,09	0,78	3	2	5
B.63 Koliko ste zadovoljni mogućnostima zaposlenja nakon preddiplomskog studija?	35	0	3,97	0,75	3	2	5
B.64 Koliko je općenito bio težak i zahtjevan Vaš preddiplomski studij?	31	4	2,39	1,45	4	1	5
B.65 U kojoj mjeri su ECTS bodovi usklađeni sa stvarnim nastavnim opterećenjem na predmetima?	35	0	3,03	0,79	3	1	4
B.66 U kojoj mjeri su informacije koje ste o studiju imali prije upisa bile točne i korisne?	34	1	2,82	1,17	4	1	5
<b>Ukupno za skup pitanja</b>	<b>270</b>	<b>10</b>	<b>3,35</b>	<b>0,98</b>	<b>4</b>	<b>1</b>	<b>5</b>

Tablica 13b. Skup pitanja vezanih uz opću procjenu ishoda preddiplomskog studija - prosječne vrijednosti procjena

Pitanje	Nedostaje		1		2		3		4		5		Ukupno N
	N	%	N	%	N	%	N	%	N	%	N	%	
B.59	0	0,0%	0	0,0%	1	22,9%	8	22,9%	23	65,7%	3	8,6%	35
B.60	3	8,6%	2	5,7%	10	25,7%	9	25,7%	9	25,7%	2	5,7%	35
B.61	0	0,0%	0	0,0%	1	17,1%	6	17,1%	17	48,6%	11	31,4%	35
B.62	0	0,0%	0	0,0%	1	20,0%	7	20,0%	19	54,3%	8	22,9%	35
B.63	4	11,4%	13	37,1%	5	11,4%	4	11,4%	6	17,1%	3	8,6%	35
B.64	0	0,0%	2	5,7%	4	57,1%	20	57,1%	9	25,7%	0	0,0%	35
B.65	1	2,9%	5	14,3%	9	25,7%	9	25,7%	9	25,7%	2	5,7%	35
B.66	3	8,6%	0	0,0%	2	14,3%	5	14,3%	19	54,3%	6	17,1%	35
<b>Ukupno</b>	<b>11</b>	<b>3,9%</b>	<b>22</b>	<b>7,9%</b>	<b>33</b>	<b>11,8%</b>	<b>68</b>	<b>24,3%</b>	<b>111</b>	<b>39,6%</b>	<b>35</b>	<b>12,5%</b>	<b>280</b>

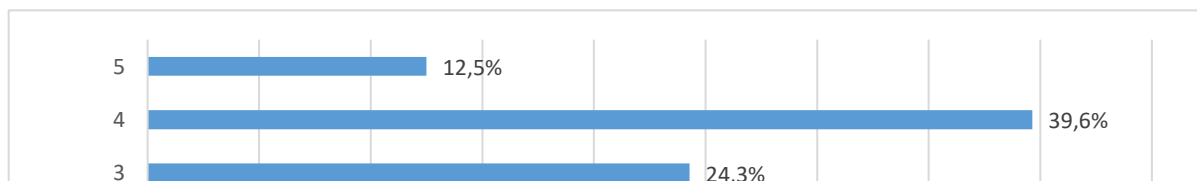

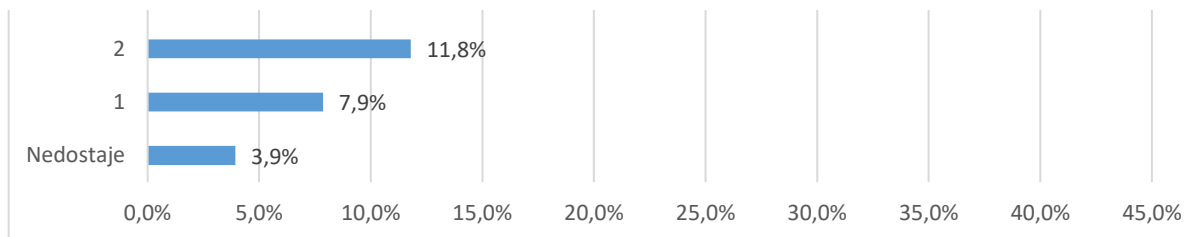

Grafikon 13a. Skup pitanja vezanih uz opću procjenu ishoda preddiplomskog studija - distribucija odgovora

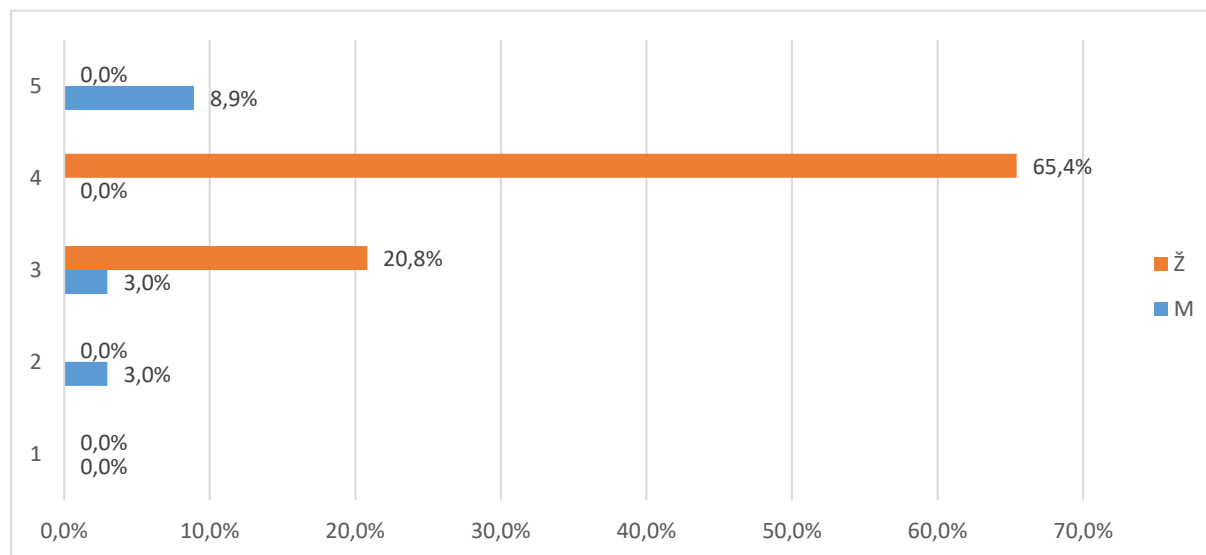

Grafikon 13b. Skup pitanja vezanih uz opću procjenu ishoda preddiplomskog studija - distribucija odgovora

### 2.3.6. Opća procjena ishoda (F) - pojedinačna pitanja

U tablici 14. i na grafikonu 14. prikazana je distribucija odgovora na pitanje "B.67 Smatrate li da je organizacija studija 3+2 korisna za Vašu struku?".

Od ukupnog broja anketiranih (35), za (%) nedostaje odgovor, 7 (20,%) odgovara da je organizacija studija 3+2 korisna, a 28 (80,%) da nije.

Tablica 14. B.67 Smatrate li da je organizacija studija 3+2 korisna za Vašu struku?

Odgovor	Spol						Ukupno	
	M		Ž		Nedostaje			
	N	%	N	%	N	%		
Nedostaje	0	0,0%	0	0,0%	0	0,0%	0	0,0%
Da	2	5,7%	5	14,3%	0	0,0%	7	20,0%
Ne	3	8,6%	24	68,6%	1	2,9%	28	80,0%
<b>Ukupno</b>	<b>5</b>	<b>14,3%</b>	<b>29</b>	<b>82,9%</b>	<b>1</b>	<b>2,9%</b>	<b>35</b>	<b>100%</b>

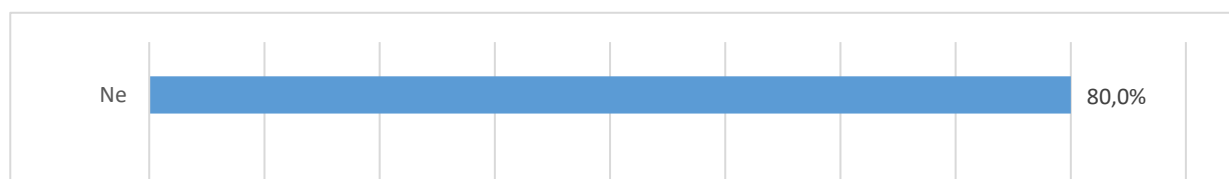

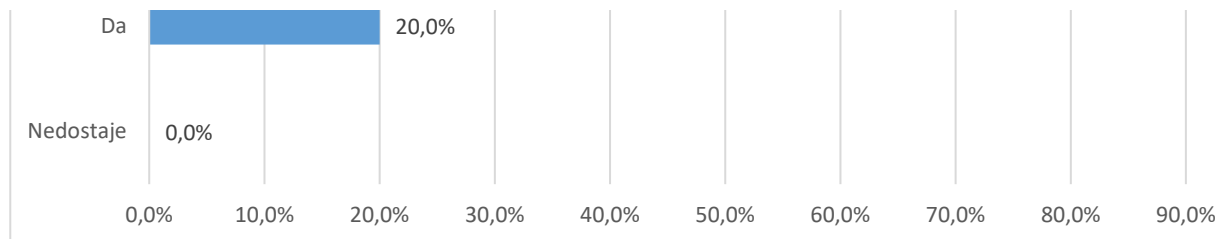

Grafikon 14a. B.67 Smatrate li da je organizacija studija 3+2 korisna za Vašu struku? - distribucija odgovora

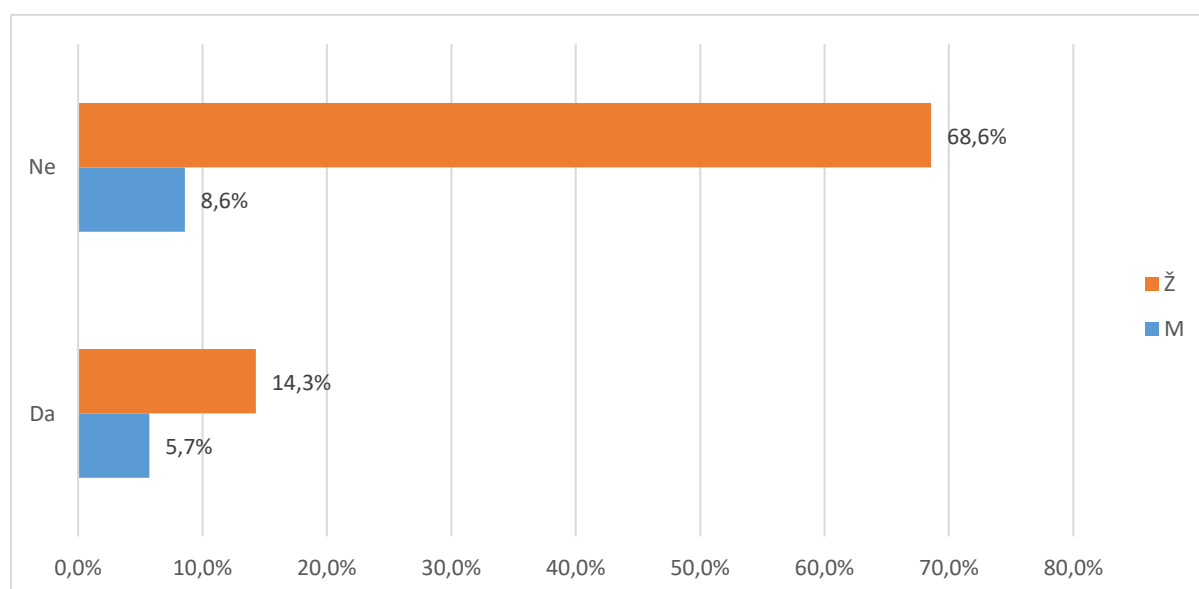

Grafikon 14b. B.67 Smatrate li da je organizacija studija 3+2 korisna za Vašu struku? - distribucija odgovora

U tablici 15. i na grafikonu 15. prikazana je distribucija odgovora na pitanje "B.68 Da ponovno birate biste li ponovno upisali isti preddiplomski studij?".

Od ukupnog broja anketiranih (35), za 1 (2,9%) nedostaje odgovor, 33 (94,3%) odgovara da bi ponovno upisali isti preddiplomski studij, a 1 (2,9%) bi izabralo neki drugi studij.

Tablica 15. B.68 Da ponovno birate biste li ponovno upisali isti preddiplomski studij?

Odgovor	Spol						Ukupno	
	M		Ž		Nedostaje			
	N	%	N	%	N	%	N	%
Nedostaje	0	0,0%	1	2,9%	0	0,0%	1	2,9%



Da	4	11,4%	28	80,0%	1	2,9%	33	94,3%
Ne	1	2,9%	0	0,0%	0	0,0%	1	2,9%
<b>Ukupno</b>	<b>5</b>	<b>14,3%</b>	<b>29</b>	<b>82,9%</b>	<b>1</b>	<b>2,9%</b>	<b>35</b>	<b>100%</b>

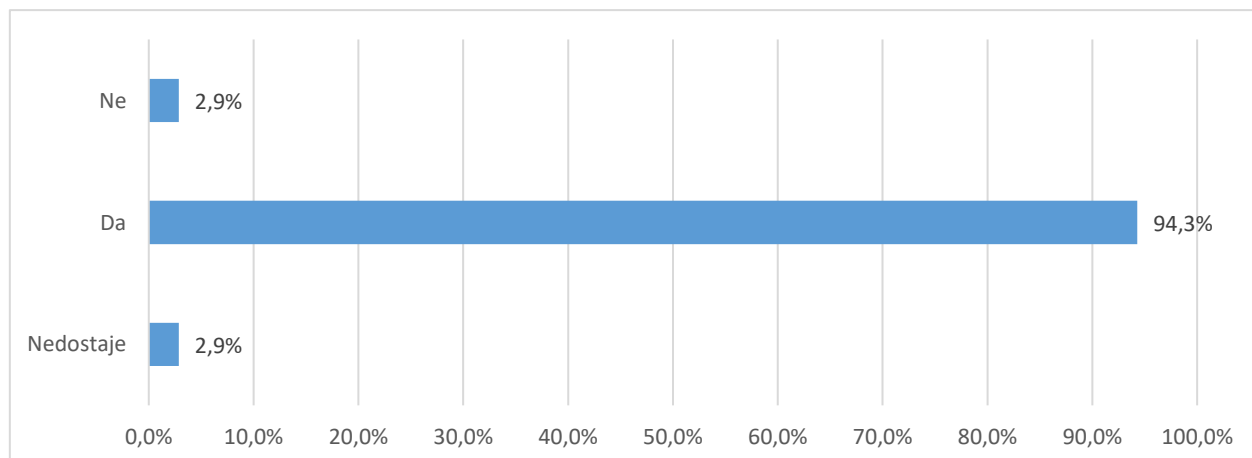

Grafikon 15a. B.68 Da ponovno birate biste li ponovno upisali isti preddiplomski studij? - distribucija odgovora

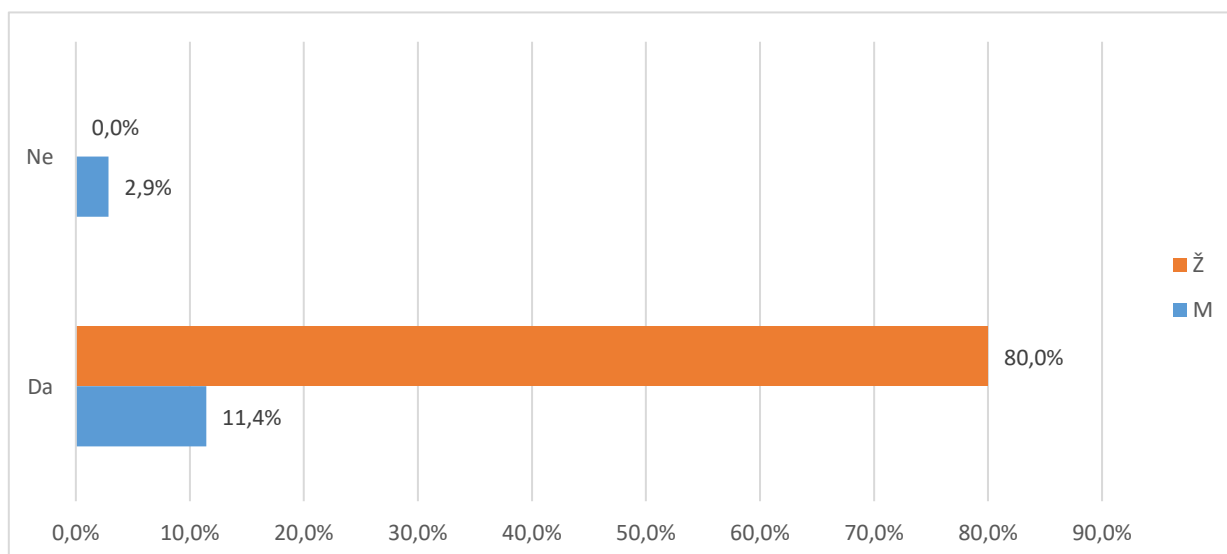

Grafikon 15b. B.68 Da ponovno birate biste li ponovno upisali isti preddiplomski studij? - distribucija odgovora

U tablici 16. i na grafikonu 16. prikazana je distribucija odgovora na pitanje "B.69 Biste li drugima preporučili svoj preddiplomski studij?".

Od ukupnog broja anketiranih (35), za 1 (2,9%) nedostaje odgovor, 34 (97,1%) odgovara da bi preporučili svoj preddiplomski studija, a (,%) to ne bi učinili.

Tablica 16. B.69 Biste li drugima preporučili svoj preddiplomski studij?

Odgovor	Spol						Ukupno	
	M		Ž		Nedostaje			
	N	%	N	%	N	%		
Nedostaje	0	0,0%	1	2,9%	0	0,0%	1	2,9%
Da	5	14,3%	28	80,0%	1	2,9%	34	97,1%

Ne	0	0,0%	0	0,0%	0	0,0%	0	0,0%
<b>Ukupno</b>	<b>5</b>	<b>14,3%</b>	<b>29</b>	<b>82,9%</b>	<b>1</b>	<b>2,9%</b>	<b>35</b>	<b>100%</b>

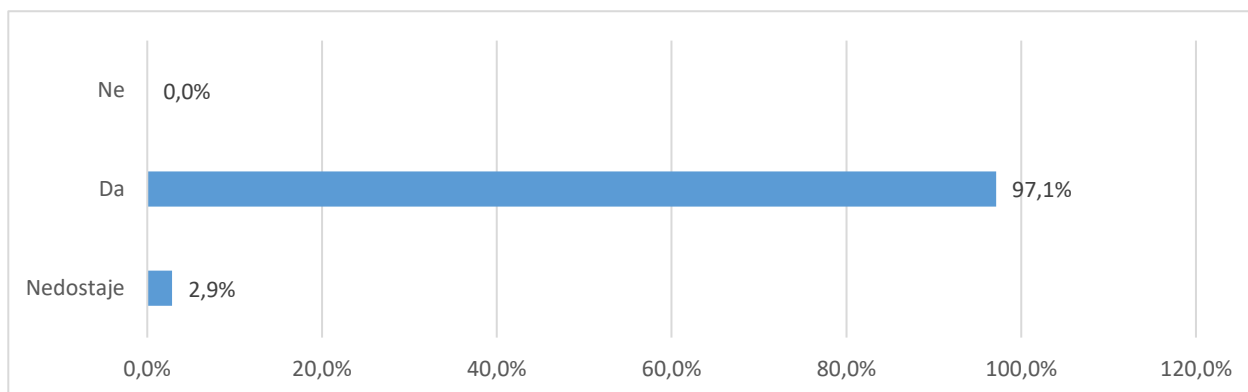

Grafikon 16a. B.69 Biste li drugima preporučili svoj preddiplomski studij? - distribucija odgovora

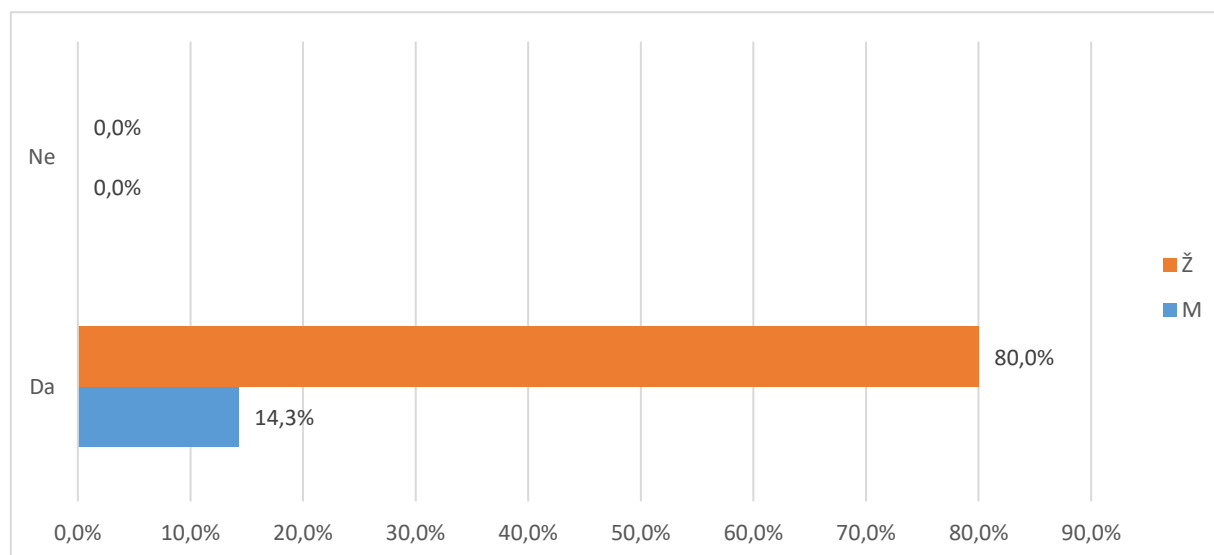

Grafikon 16a. B.69 Biste li drugima preporučili svoj preddiplomski studij? - distribucija odgovora

U tablici 17. i na grafikonu 17. prikazana je distribucija odgovora na pitanje "B.70 Namjeravate li u budućnosti upisati poslijediplomski studij (spec., dr)?"

Od ukupnog broja anketiranih (35), za 1 (2,9%) nedostaje odgovor, 16 (45,7%) studenata namjerava u budućnosti upisati poslijediplomski studij, a 18 (51,4%) za sada nemaju takve namjere.

Tablica 17. B.70 Namjeravate li u budućnosti upisati poslijediplomski studij (spec., dr)?

Odgovor	Spol						Ukupno	
	M		Ž		Nedostaje			
	N	%	N	%	N	%		
Nedostaje	0	0,0%	1	2,9%	0	0,0%	1	2,9%
Da	3	8,6%	13	37,1%	0	0,0%	16	45,7%
Ne	2	5,7%	15	42,9%	1	2,9%	18	51,4%

<b>Ukupno</b>	<b>5</b>	<b>14,3%</b>	<b>29</b>	<b>82,9%</b>	<b>1</b>	<b>2,9%</b>	<b>35</b>	<b>100%</b>
---------------	----------	--------------	-----------	--------------	----------	-------------	-----------	-------------

U tablici 18. i na grafikonu 18. prikazana je distribucija odgovora na pitanje "B.70 Čija je odgovornost da se osjećate nepripremljeno za rad u struci?". Na ovo pitanje odgovarali su samo studenti koji se osjećaju nepripremljeno za rad u struci.

#REF!

Tablica 18.B.71 Čija je odgovornost da se osjećate nepripremljeno za rad u struci?

Odgovor	Spol						Ukupno	
	M		Ž		Nedostaje			
	N	%	N	%	N	%		
Osjećaju se pripremljeni za stručni rad	1	2,9%	8	22,9%	1	2,9%	<b>10</b>	<b>28,6%</b>
Uglavnom odgovornost studija	3	8,6%	9	25,7%	0	0,0%	<b>12</b>	<b>34,3%</b>
Dijelom moja, a dijelom studija	0	0,0%	10	28,6%	0	0,0%	<b>10</b>	<b>28,6%</b>
Uglavnom moja odgovornost	1	2,9%	2	5,7%	0	0,0%	<b>3</b>	<b>8,6%</b>
<b>Ukupno</b>	<b>5</b>	<b>14,3%</b>	<b>29</b>	<b>82,9%</b>	<b>1</b>	<b>2,9%</b>	<b>35</b>	<b>100%</b>

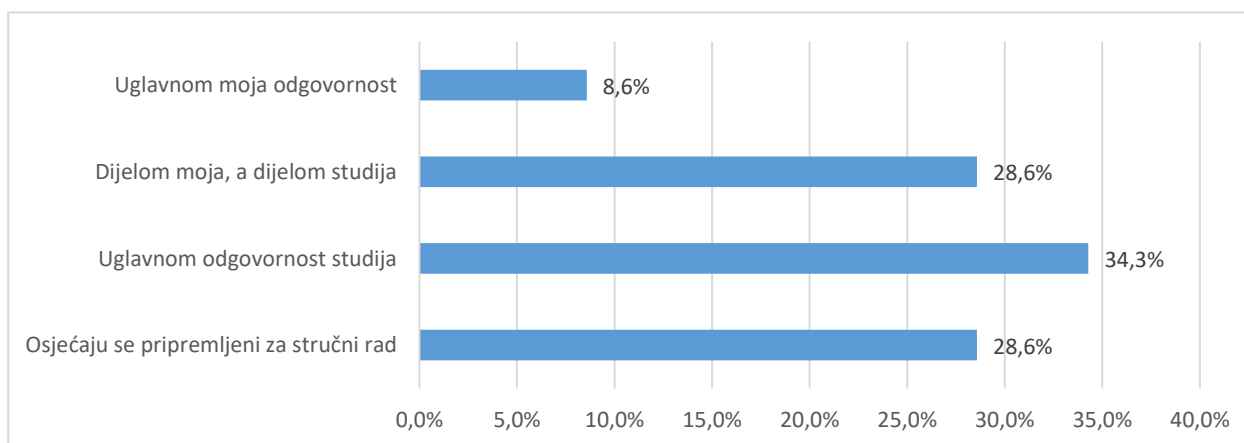

Grafikon 18.a B.71 Čija je odgovornost da se osjećate nepripremljeno za rad u struci? - distribucija odgovora

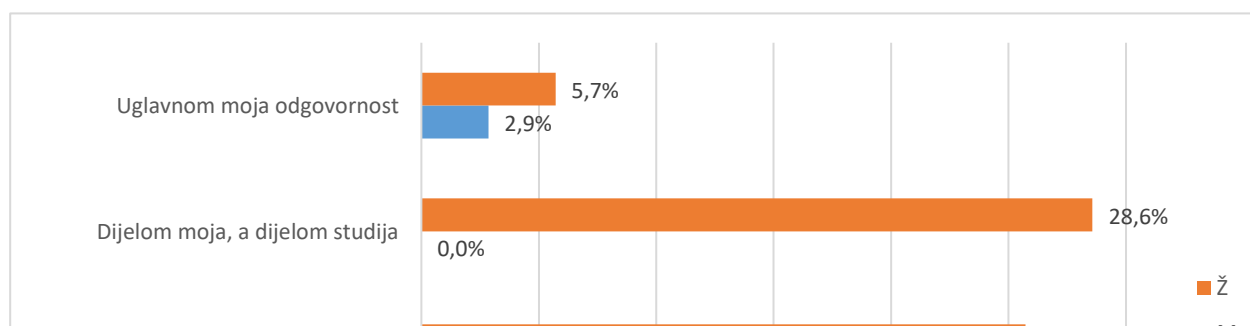

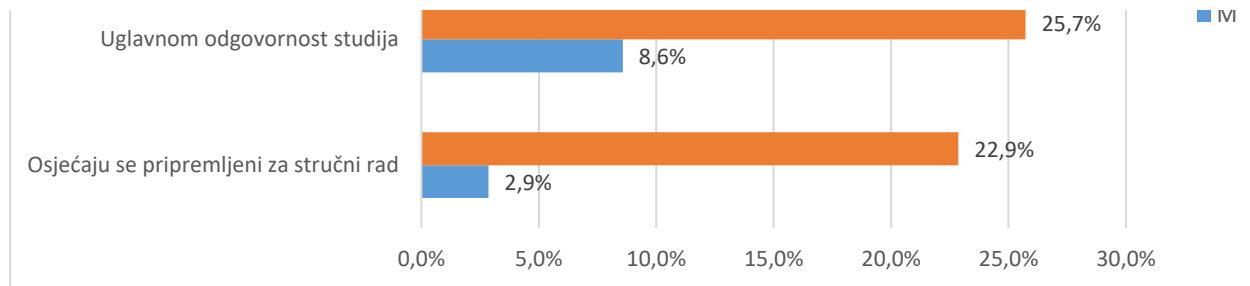

Grafikon 18.b B.71 Čija je odgovornost da se osjećate nepripremljeno za rad u struci? - distribucija odgovora

Od ukupnog broja sudionika (35), (0,0%) svoj diplomski ocjenjuje ocjenom 1 (nedovoljan), (0,0%) daje ocjenu 2 (dovoljan), 8 (22,9%) daje ocjenu 3 (dobar), 21 (60,0%) daje ocjenu 4 (vrlo dobar), 4 (11,4%) daje ocjenu 5 (izvrstan).

Prosječna opća ocjena kojom studenti ocjenjuju svoj diplomski studij iznosi 4,14. Na pitanje nije odgovorilo 2 (5,7%) studenata.

Tablica 19. B.72 Koju biste opću ocjenu dali svom diplomskom studiju?

Odgovor	Spol						Ukupno	
	M		Ž		Nedostaje			
	N	%	N	%	N	%		
Nedostaje	1	2,9%	1	2,9%	0	0,0%	2	5,7%
Nedovoljan (1)	0	0,0%	0	0,0%	0	0,0%	0	0,0%
Dovoljan (2)	0	0,0%	0	0,0%	0	0,0%	0	0,0%
Dobar (3)	1	2,9%	7	20,0%	0	0,0%	8	22,9%
Vrlo dobar (4)	2	5,7%	18	51,4%	1	2,9%	21	60,0%
Odličan (5)	1	2,9%	3	8,6%	0	0,0%	4	11,4%
<b>Ukupno</b>	<b>5</b>	<b>14,3%</b>	<b>29</b>	<b>82,9%</b>	<b>1</b>	<b>2,9%</b>	<b>35</b>	<b>100%</b>

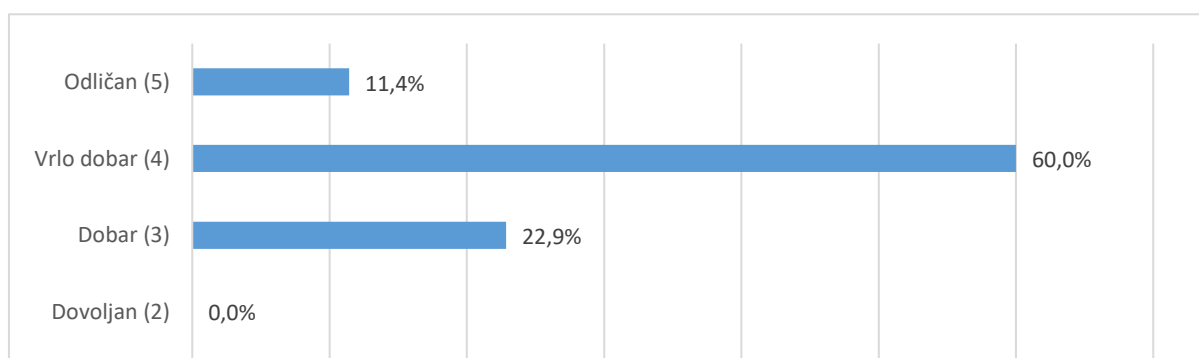

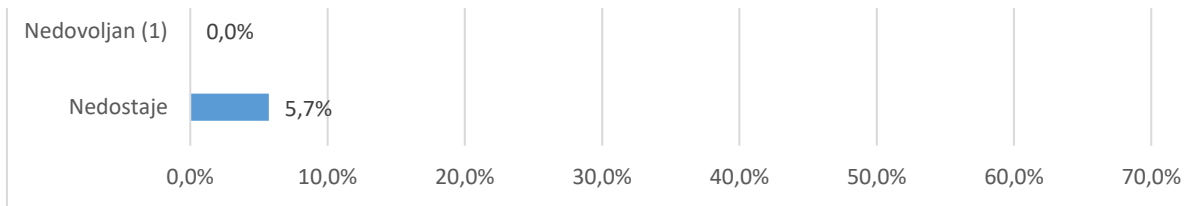

Grafikon 19a. B.72 Koju biste opću ocjenu dali svom diplomskom studiju? - distribucija odgovora

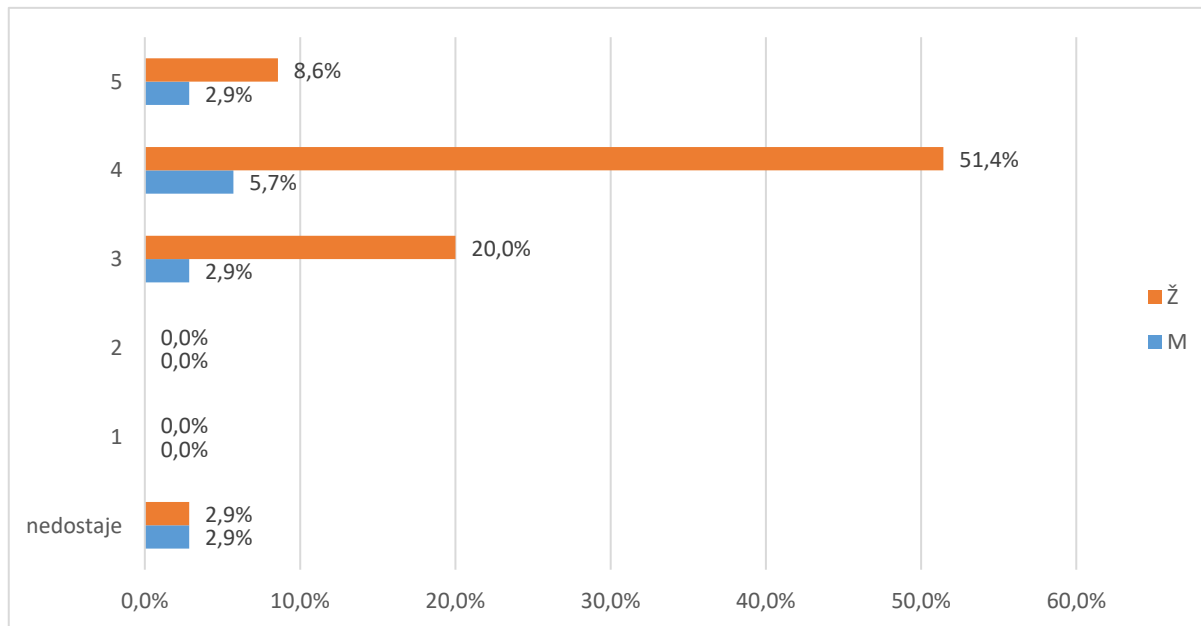

Grafikon 19b. B.72 Koju biste opću ocjenu dali svom diplomskom studiju? - distribucija odgovora