



**Sveučilište u
Zagrebu**

**Vrjednovanje preddiplomskih studija od strane studenata koji su tijekom
akademske godine 2021./2022. završili studij**

Fakultet hrvatskih studija

Kroatologija

Ured za upravljanje kvalitetom

Sveučilište u Zagrebu

Zagreb, 27. ožujka 2023.

1. Uvod

godine završio je ciklus preddiplomskog studija provedenog prema načelima Bolonjskog procesa. Ured za upravljanje kvalitetom organizirao je i proveo anketu s ciljem prikupljanja informacija o iskustvima vezanim uz izvedbu preddiplomskih studija. U ovome izvještaju prikazani su rezultati procjena studenata prikupljenih tijekom akademske godine 2020./2021.

1.1. Cilj i sadržaj ankete

U sklopu vrjednovanja preddiplomskog studija pripravljena je anketa za studente koji su završili tro ili četverogodišnji preddiplomski studij, a čiji je cilj vrjednovanje različitih vidika preddiplomskog studija u cjelini. Rezultate je moguće obraditi na razini Sveučilišta, anketirane jedinice te u slučaju dovoljnog broja upitnika na razini svake studijske grupe. Ova anketa omogućuje anketiranim jedinicama i voditeljima studijskih grupa analizu provedbe preddiplomskog studija iz perspektive studenata, analizu dobrih i loših strana studija u cjelini iz studentske perspektive te u skladu s time planiranje mogućih mjera unaprjeđenja kvalitete.

Anketni upitnik sastoji se od 7 cjelina, a svaka cjelina odnosi se na jedan vidik preddiplomskog studija:

A. Podaci o studentici/studentu i završenom preddiplomskom studiju

B. Rad službi i opći uvjeti studiranja na visokom učilištu

C. Studijski program: (procjene se odnose na studij u cjelini)

D. Izvedba nastave i vrjednovanje znanja (procjene se odnose na studij u cjelini)

E. Odnos prema studentima i podrška u studiranju

F. Opća procjena ishoda

G. Prijedlozi i komentari

Anketa sadrži ukupno 76 pitanja, predviđeno trajanje ankete je 10 do 15 minuta. Autori anketnog upitnika su prof. dr. sc. Damir Ljubotina, prof. dr. sc. Vlasta Vizek Vidović i prof. dr. sc. Vesna Vlahović Štetić. Za koordinaciju istraživanja odgovoran je Ured za upravljanje kvalitetom, a za analizu podataka odgovoran je Maks Vinščak

1.2. Ciljna populacija i način primjene

Ciljna populacija su studenti koji su tijekom akademske godine 2021./2022. završili neki od preddiplomskih studija na Sveučilištu u Zagrebu. Sve procjene odnosile su se na njihov preddiplomski studij. Za svaku anketiranu jedinicu tiskan je potreban broj anketnih upitnika u skladu s brojem studenata koji su bili upisani u posljednju godinu svojeg preddiplomskog studija, a svakom je studijskom programu dodijeljen zasebni kod. Studenti su anketu ispunili u studentskoj službi (referadi) pri obavljanju administrativnih poslova vezanih za završetak preddiplomskog studija.

2. Rezultati ankete

2.1. Struktura uzorka prema anketiranim jedinicama i studijima

Studij Kroatologija (preddiplomski studij) obuhvaća 16 anketnih upitnika. Kriterij za ispis izvješća je minimalno 10 ispunjenih anketnih upitnika.

U tablici 1. prikazan je broj anketnih upitnika po anketiranoj jedinici i spolu anketiranih studenata. U anketi je sudjelovalo 16 studenata (2 muških, 13 ženskih i 1 bez oznake).

Tablica 1. Broj anketiranih studenata po anketiranoj jedinici

Fakultet hrvatskih studija	Spol						Ukupno	
	M		Ž		Nedostaje			
	N	%	N	%	N	%	N	%
Kroatologija	2	12,5%	13	81,3%	1	6,3%	16	100%

2.2. Podaci o studentiti/studentu i završenom preddiplomskom studiju

2.2.1. Struktura uzorka

U tablici 2. prikazana je distribucija prosječnih ocjena anketiranih studenata tijekom preddiplomskog studija ukupno i po spolu. Od ukupno 16 anketiranih upitnika, za 1 (6,3%) nedostaje odgovor.

Iz grafikona 2. vidljivo je da 3 (18,8%) studenta procjenjuje da im je prosjek ocjena odličan (4,5 ili 5), 10 (62,5%) studenta procjenjuje da im je prosjek vrlo dobar (3,5 ili 4), 2 (12,5%) dobar (2,5 ili 3), i (,%) dovoljan (2)

Tablica 2. A.5 Prosječna ocjena tijekom preddiplomskog studija navedena od strane studenata

Odgovor	Spol						Ukupno	
	M		Ž		Nedostaje			
	N	%	N	%	N	%	N	%
Nedostaje	0	0,0%	1	6,3%	0	0,0%	1	6,3%
2	0	0,0%	0	0,0%	0	0,0%	0	0,0%
2,5	0	0,0%	0	0,0%	0	0,0%	0	0,0%
3	1	6,3%	1	6,3%	0	0,0%	2	12,5%
3,5	0	0,0%	3	18,8%	1	6,3%	4	25,0%
4	1	6,3%	5	31,3%	0	0,0%	6	37,5%
4,5	0	0,0%	3	18,8%	0	0,0%	3	18,8%
5	0	0,0%	0	0,0%	0	0,0%	0	0,0%
Ukupno	2	12,5%	13	81,3%	1	6,3%	16	100%

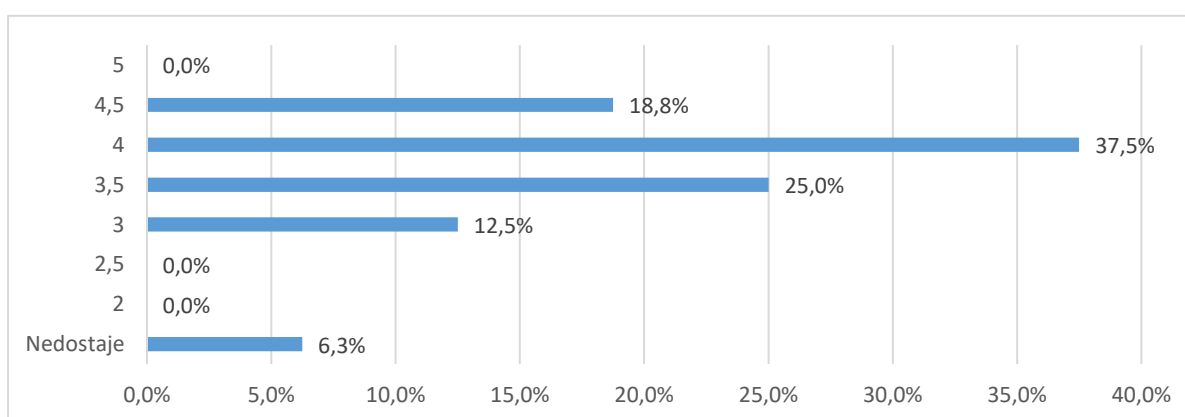

Grafikon 2a. A.5 Prosječna ocjena tijekom diplomskog studija navedena od strane studenata - Distribucija odgovora

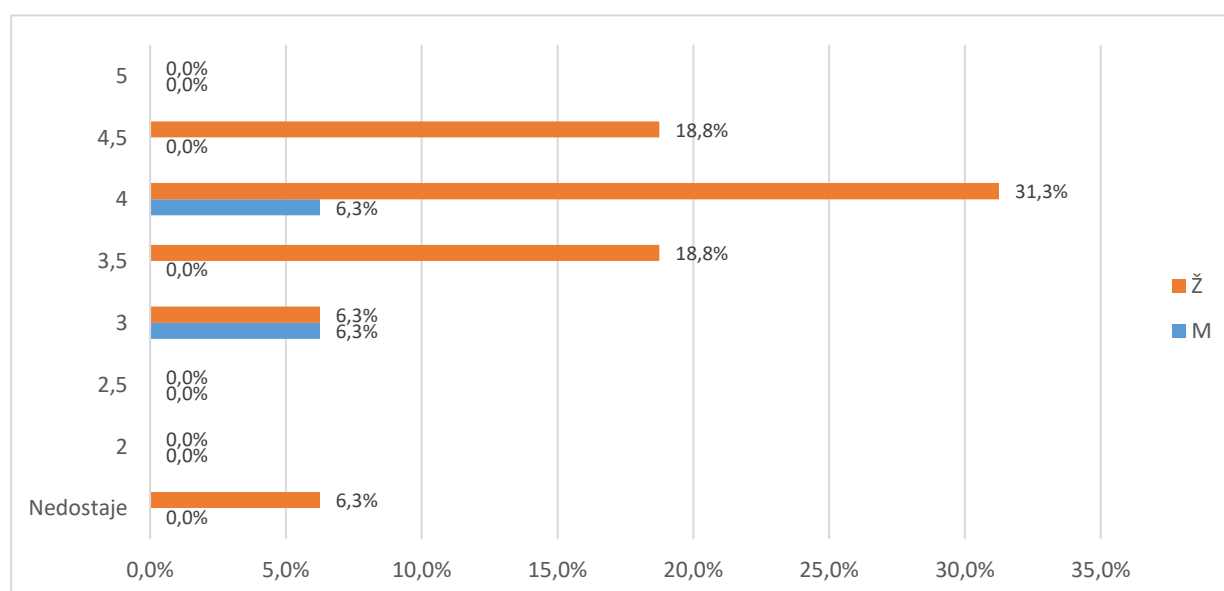

Grafikon 2b. A.5 Prosječna ocjena tijekom diplomskog studija navedena od strane studenata - Distribucija odgovora

U tablici 3. i na grafikonu 3. prikazana je distribucija odgovora na pitanje A.5. Od ukupnog broja anketiranih (50), za (%) nedostaje odgovor, 15 (93,8%) studira uz potporu Ministarstva, a 1 (6%) iz osobnih potreba (tj. uz plaćanje).

Tablica 3. A.5 Vrsta studiranja

Odgovor	Spol						Ukupno	
	M		Ž		Nedostaje			
	N	%	N	%	N	%		
Nedostaje	0	0,0%	0	0,0%	0	0,0%	0	0,0%
Uz potporu ministarstva	1	6,3%	13	81,3%	1	6,3%	15	93,8%
Iz osobnih potreba	1	6,3%	0	0,0%	0	0,0%	1	6,3%
Ukupno	2	12,5%	13	81,3%	1	6,3%	16	100%

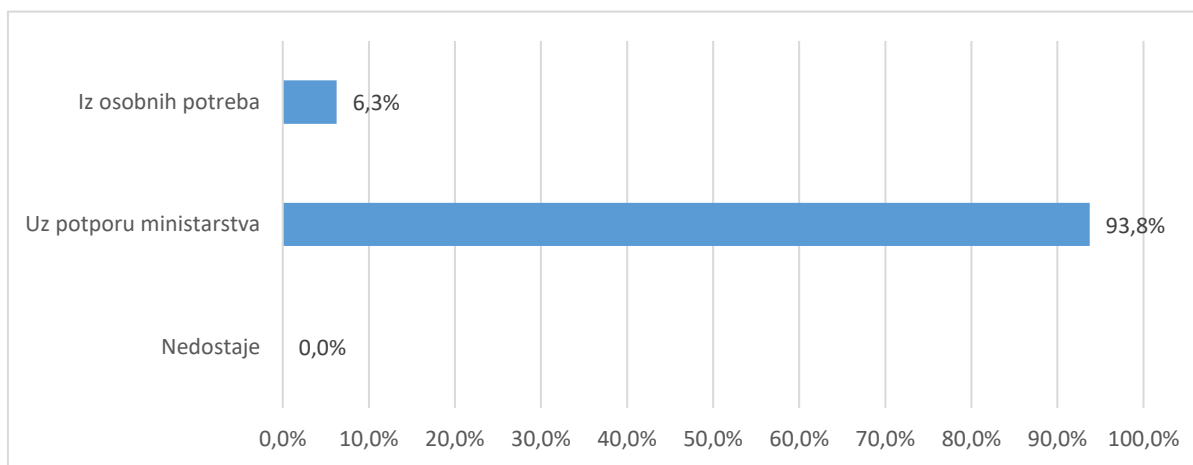

Grafikon 3a. A.6 Prosječna ocjena tijekom preddiplomskog studija navedena od strane studenata- Distribucija odgovora

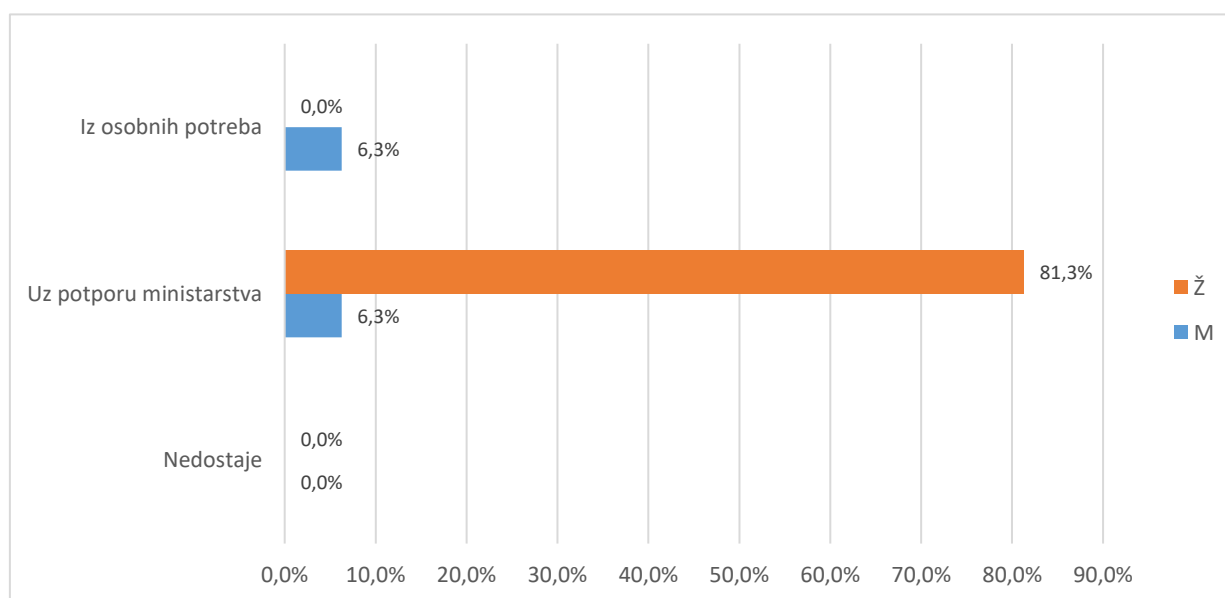

Grafikon 3b. A.6 Prosječna ocjena tijekom preddiplomskog studija navedena od strane studenata- Distribucija odgovora

U tablici 4. i na grafikonu 4. prikazana je distribucija odgovora na pitanje A6 Je li studij koji ste završili bio vaš prvi izbor?. Od ukupno 16 anketiranih upitnika, a za (,%) nedostaje odgovor. Broj anketiranih ispitanika koji su odgovarali potvrdno je (14 ili 87,5%), a 2 (12,5%) navodi da studij koji su završili nije bio njihov prvi izbor.

Tablica 4. A.7 Je li studij koji ste završili bio vaš prvi izbor?

Odgovor	Spol						Ukupno	
	M		Ž		Nedostaje			
	N	%	N	%	N	%		
Nedostaje	0	0,0%	0	0,0%	0	0,0%	0	0,0%
Da	1	6,3%	2	12,5%	1	6,3%	4	25,0%
Uglavnom da	1	6,3%	9	56,3%	0	0,0%	10	62,5%
Ne	0	0,0%	2	12,5%	0	0,0%	2	12,5%
Ukupno	2	12,5%	13	81,3%	1	6,3%	16	100%

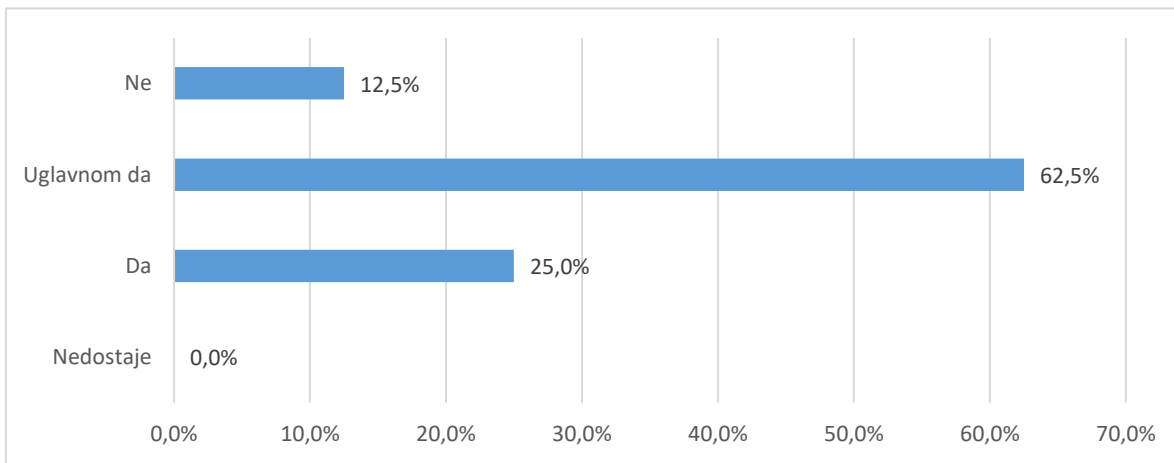

Grafikon 4a. A6 Je li studij koji ste završili bio vaš prvi izbor? - distribucija odgovora

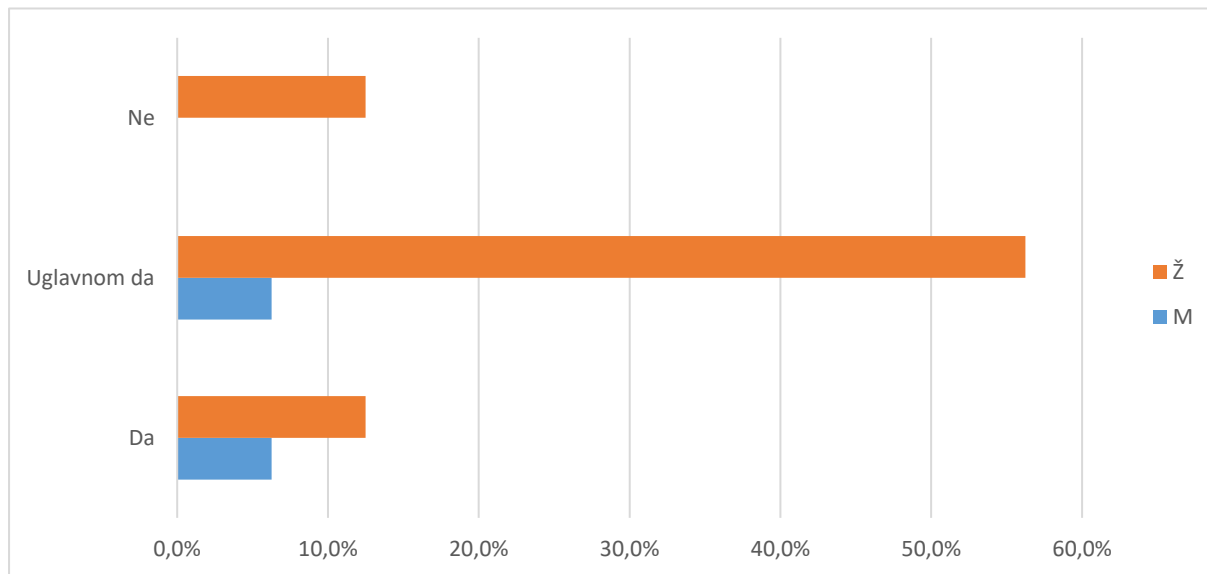

Grafikon 4b. A6 Je li studij koji ste završili bio vaš prvi izbor? - distribucija odgovora

Tablica 5. i grafikon 5. Tablica 5. i grafikon 5. prikazuju strukturu odgovora na pitanje vezano uz diplomski studij koji student planira upisati nakon završetka preddiplomskog studija.

Od ukupnog broja anketiranih studenata, 16 ili 100,% odgovara da će planirani diplomski studij predstavljati nastavak njihovog preddiplomskog studija, a (,) navodi da je njihov sadašnji diplomski studij različit od preddiplomskog. Kod (,) ispitanika nedostaje odgovor.

Tablica 5. A.7 Diplomski studij koji planiram upisati predstavlja

Odgovor	Spol						Ukupno	
	M		Ž		Nedostaje			
	N	%	N	%	N	%		
Nedostaje	0	0,0%	0	0,0%	0	0,0%	0	0,0%
Nastavak preddpl. studija na dpl. razini	2	12,5%	13	81,3%	1	6,3%	16	100,0%
Različit dpl. studij	0	0,0%	0	0,0%	0	0,0%	0	0,0%
Ukupno	2	12,5%	13	81,3%	1	6,3%	16	100%

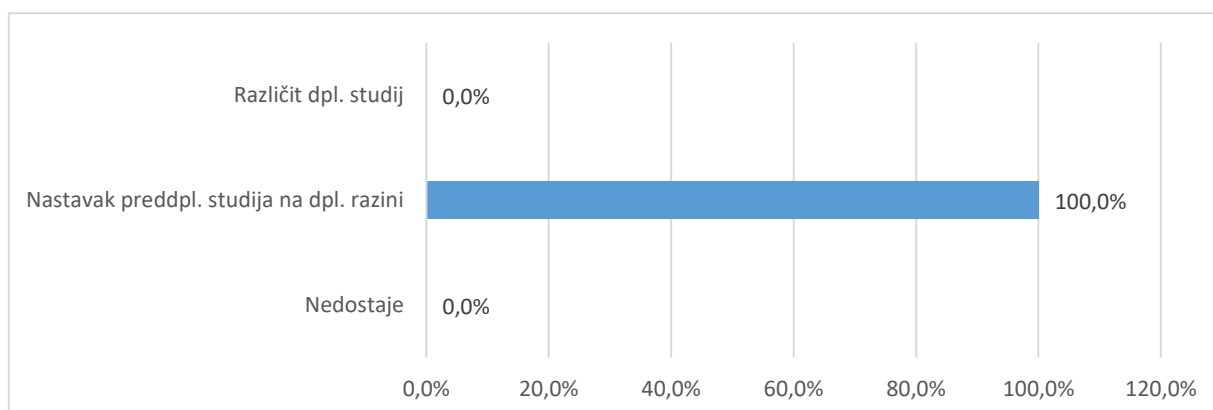

Grafikon 5a. A.7 Diplomski studij koji planiram upisati predstavlja - distribucija odgovora

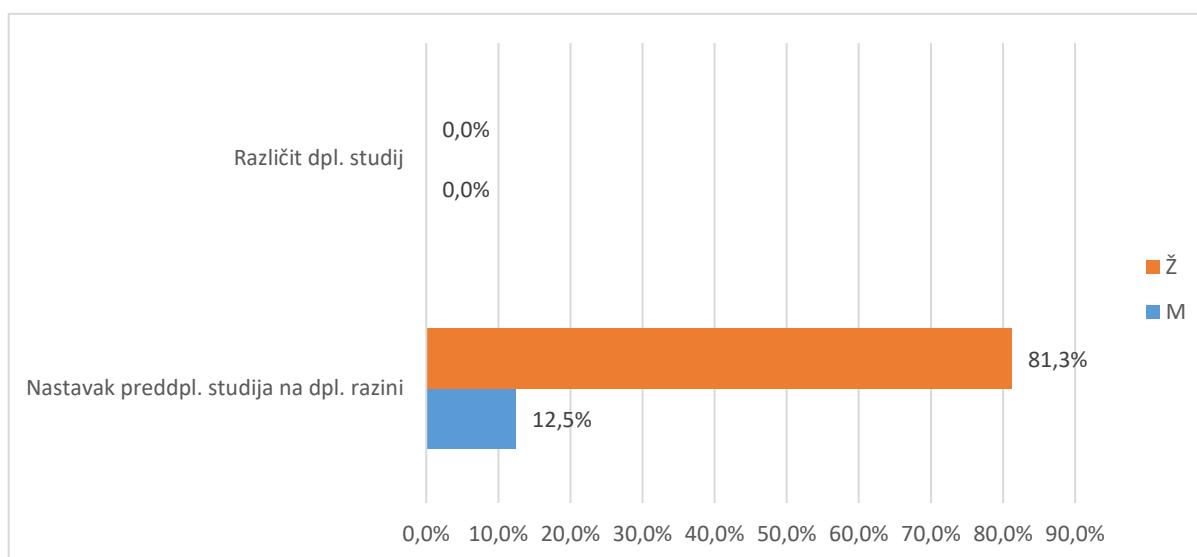

Grafikon 5b. A.7 Diplomski studij koji planiram upisati predstavlja - distribucija odgovora

2.3. Pregled po skupinama pitanja

Različiti aspekti studija procijenjeni su na ljestvici od 1 (potpuno nezadovoljan) do 5 (potpuno zadovoljan). Odgovori ispitanika koji nose oznaku "ne mogu procijeniti" definirani su kao nepoznate vrijednosti (oznaka NN u tablici opisane statistike "-" u tablici distribucije odgovora i "nedostaje" na grafikonu) i nisu uključeni u statističku analizu. Prikazana je opisna statistika ("n"=broj procjena, "x"=aritmetička sredina i "sd"=standardna devijacija) za svaki odgovor unutar skupine pitanja i za cijeli skup pitanja zajedno - tablica A. Nadalje je prikazana distribucija procjena po pitanjima i zajedno za skup pitanja - tablica B i na pripadajućem grafu prikaz distribucije procjena za cijeli skup. U tekstu opisan je graf i pripadajuće vrijednosti za skup pitanja koji obuhvaća samo ankete u kojima su ispunjena sva pitanja za određenu cjelinu.

2.3.1. Rad službi i opći uvjeti studiranja na visokom učilištu (B)

2.3.1.1. Rad administrativnih i stručnih službi (B1)

Skup pitanja vezanih uz rad administrativnih i stručnih službi po pitanjima (B1.1_10) predstavljen je u tablicama 6a. (opisna statistika) i 6b. (distribucija procjena), a na grafikonu 6. prikazana je distribucija procjena za skup u cjelini.

Broj anketa sa svim ispunjenim odgovorima je 16, prosjek procjena je 4,18 i standardna devijacija ,88.

Od svih procjena 160 (100%), 11 (6,9%) odgovora bilo je pogrešno ispunjeno, neispunjeno ili se studenti nisu mogli opredijeliti, 2 (1,3%) bilo je potpuno nezadovoljnih (1), 3 (1,9%) djelomično nezadovoljnih (2),

34 (21,3%) prosječno zadovoljnih (3), 38 (23,8%) uglavnom zadovoljnih (4) i 72 (45,%) potpuno zadovoljnih (5).

Tablica 6a. Skup pitanja vezanih uz rad administrativnih i stručnih službi - prosječne vrijednosti procjena

Pitanje	N	NN	M	SD	D	Min	Max
B.1 Rad studentske referade fakulteta/akademije	16	0	4,19	0,83	2	3	5
B.2 Rad administrativne službe (tajništva) Vašeg odjela/odsjeka/zavoda	11	5	4,36	0,67	2	3	5
B.3 Rad informatičke službe za studente (dobivanje vlastite e-mail adrese i sl.)	15	1	4,60	0,74	2	3	5
B.4 Korisnost informacijskog sustava visokih učilišta (ISVU)	16	0	4,56	0,81	2	3	5
B.5 Mogućnost pristupa sustavu ISVU za studente (broj studomata i sl.)	16	0	4,50	0,82	2	3	5
B.6 Korisnost WEB stranica Vašeg studija	16	0	4,13	1,02	3	2	5
B.7 Opremljenost i ponuda literature u knjižnici	16	0	3,44	1,21	4	1	5
B.8 Organizacija rada knjižnice	16	0	3,88	1,09	4	1	5
B.9 Rad uprave fakulteta / akademije iz studentske perspektive	13	3	4,08	0,64	2	3	5
B.10 Rad vodstva Vašeg studija (odjela, zavoda i sl.)	14	2	4,07	0,92	2	3	5
Ukupno za skup pitanja	149	11	4,18	0,88	4	1	5

Tablica 6b. Skup pitanja vezanih uz rad administrativnih i stručnih službi - distribucija odgovora

Pitanje	Nedostaje		1		2		3		4		5		Ukupno
	N	%	N	%	N	%	N	%	N	%	N	%	
B.1	0	0,0%	0	0,0%	0	25,0%	4	25,0%	5	31,3%	7	43,8%	16
B.2	5	31,3%	0	0,0%	0	6,3%	1	6,3%	5	31,3%	5	31,3%	16
B.3	1	6,3%	0	0,0%	0	12,5%	2	12,5%	2	12,5%	11	68,8%	16
B.4	0	0,0%	0	0,0%	0	18,8%	3	18,8%	1	6,3%	12	75,0%	16
B.5	0	0,0%	0	0,0%	0	18,8%	3	18,8%	2	12,5%	11	68,8%	16
B.6	0	0,0%	0	0,0%	1	25,0%	4	25,0%	3	18,8%	8	50,0%	16
B.7	0	0,0%	1	6,3%	2	37,5%	6	37,5%	3	18,8%	4	25,0%	16
B.8	0	0,0%	1	6,3%	0	25,0%	4	25,0%	6	37,5%	5	31,3%	16
B.9	3	18,8%	0	0,0%	0	12,5%	2	12,5%	8	50,0%	3	18,8%	16
B.10	2	12,5%	0	0,0%	0	31,3%	5	31,3%	3	18,8%	6	37,5%	16
Ukupno	11	6,9%	2	1,3%	3	1,9%	34	21,3%	38	23,8%	72	45,0%	160

Grafikon 6a. Skup pitanja vezanih uz rad administrativnih i stručnih službi - distribucija odgovora

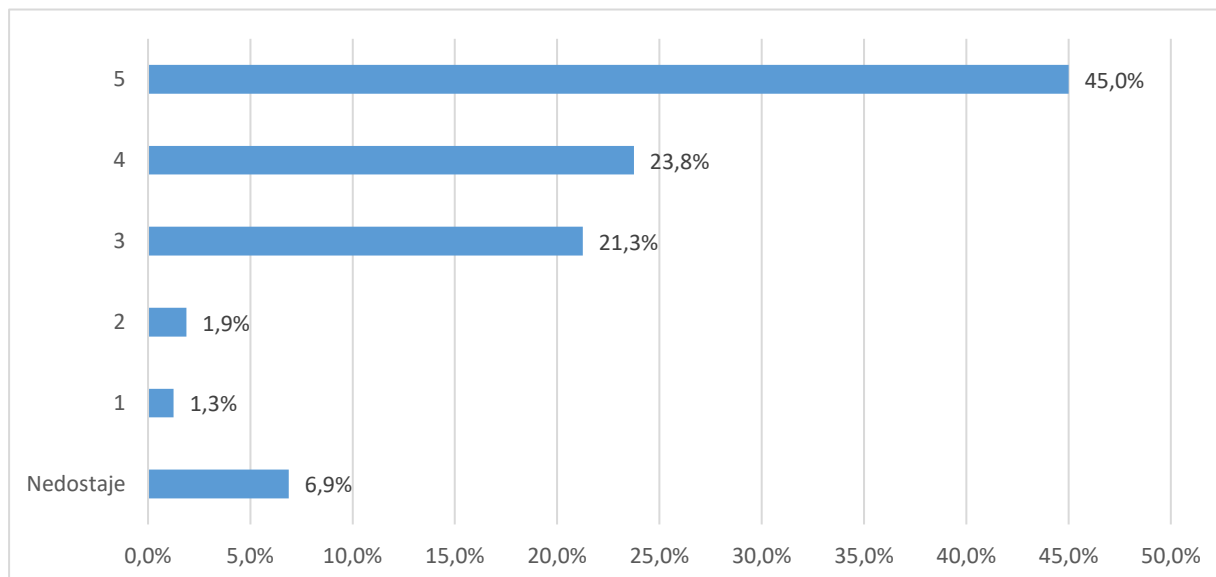

Grafikon 6b. Skup pitanja vezanih uz studijski program - distribucija odgovora

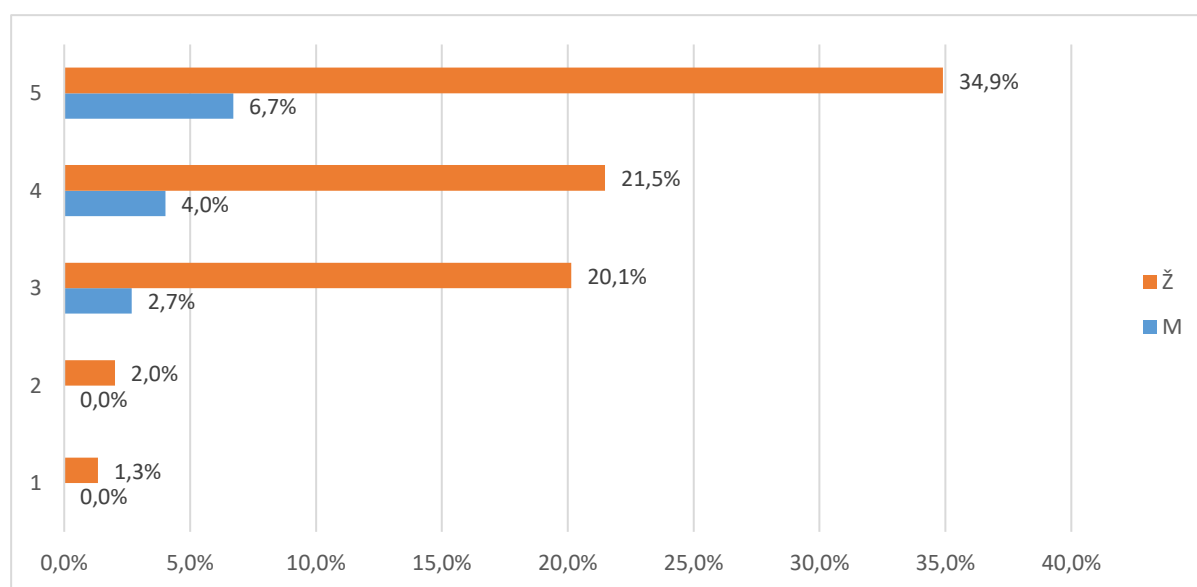

2.3.1.2. Uvjeti za studiranje u ustanovi (B2)

Skup pitanja vezanih uz uvjete za studiranje u ustanovi po pitanjima (B2.11_15) predstavljen je u tablicama 7a. (opisna statistika) i 7b. (distribucija procjena), a na grafikonu 7. prikazana je distribucija procjena za skup u cjelini.

Broj anketa sa svim ispunjenim odgovorima je 16, a prosjek procjena je 4, i standardna devijacija 1,05.

Od svih procjena 80 (100%), 6 (7,5%) odgovora bilo je pogrešno ispunjeno, neispunjeno ili se studenti nisu mogli opredijeliti, 1 (1,3%) bilo je potpuno nezadovoljnih (1), 6 (7,5%) djelomično nezadovoljnih (2), 15 (18,8%) prosječno zadovoljnih (3), 22 (27,5%) uglavnom zadovoljnih (4) i 30 (37,5%) potpuno

Tablica 7a. Skup pitanja vezanih uz uvjete za studiranje u ustanovi - prosječne vrijednosti procjena

Pitanje	N	NN	M	SD	D	Min	Max
B.11 Opća kvaliteta i uređenost prostora (zgrade, pristup fakultetu i sl.)	16	0	3,75	1,18	4	1	5
B.12 Opremljenost nastavnih dvorana	16	0	4,19	0,98	3	2	5
B.13 Opremljenost prostora u kojima se izvode vježbe (laboratoriji, seminari i sl.)	12	4	4,00	1,13	3	2	5
B.14 Primjerenost prostora s obzirom na broj studenata	16	0	4,06	1,00	3	2	5
B.15 Mogućnost pristupa računalima i Internetu u prostoru fakulteta	14	2	4,00	0,96	3	2	5
Ukupno	74	6	4,00	1,05	4	1	5

Tablica 7b. Skup pitanja vezanih uz uvjete za studiranje u ustanovi - distribucija odgovora

Pitanje	Nedostaje		1		2		3		4		5		Ukupno
	N	%	N	%	N	%	N	%	N	%	N	%	
B.11	0	0,0%	1	6,3%	1	25,0%	4	25,0%	5	31,3%	5	31,3%	16
B.12	0	0,0%	0	0,0%	1	18,8%	3	18,8%	4	25,0%	8	50,0%	16
B.13	4	25,0%	0	0,0%	2	6,3%	1	6,3%	4	25,0%	5	31,3%	16
B.14	0	0,0%	0	0,0%	1	25,0%	4	25,0%	4	25,0%	7	43,8%	16
B.15	2	12,5%	0	0,0%	1	18,8%	3	18,8%	5	31,3%	5	31,3%	16
Ukupno	6	7,5%	1	1,3%	6	7,5%	15	18,8%	22	27,5%	30	37,5%	80

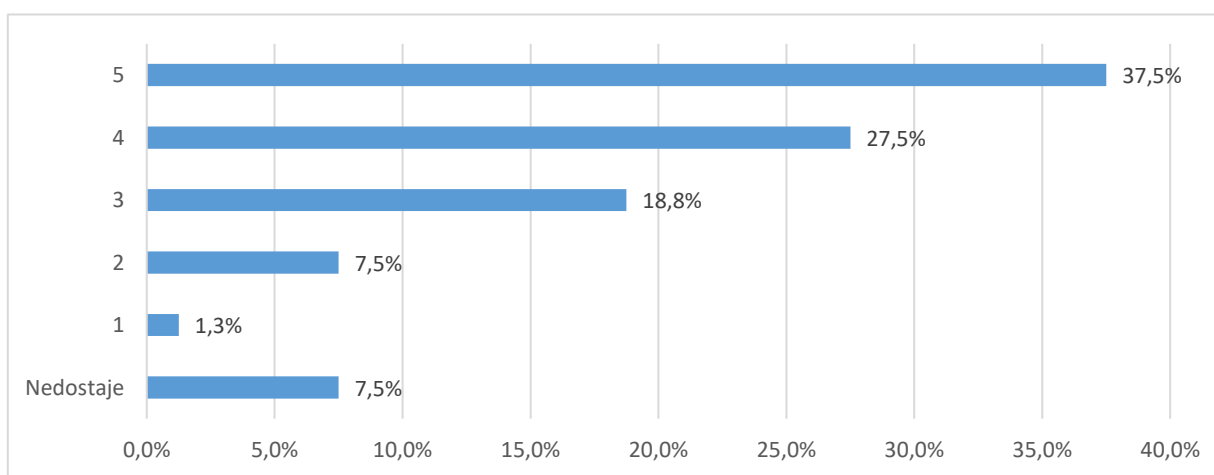

Grafikon 7a. Skup pitanja vezanih uz uvjete za studiranje u ustanovi - distribucija odgovora

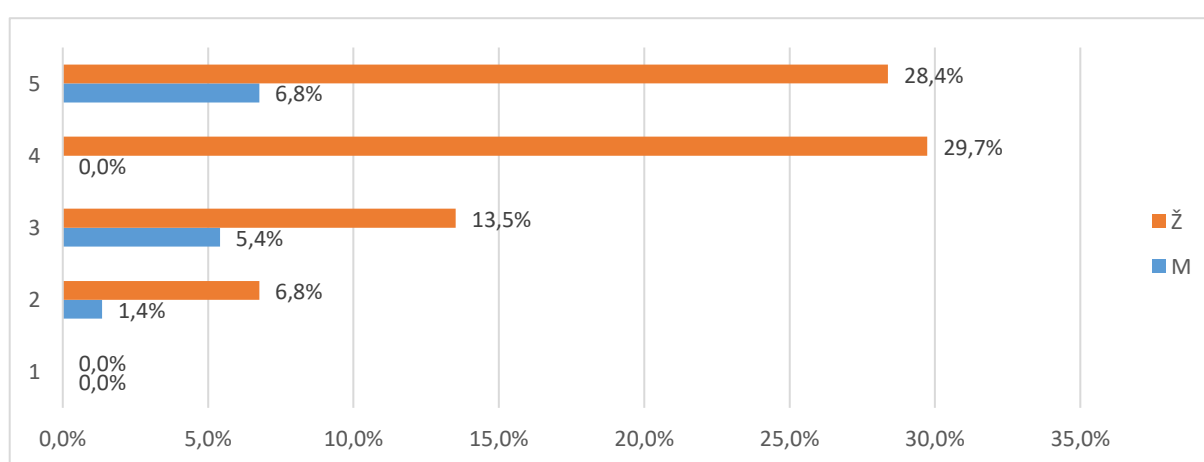

Grafikon 7b. Skup pitanja vezanih uz uvjete za studiranje u ustanovi- distribucija odgovora

2.3.2. Studijski program: procjene se odnose na studij u cjelini (C)

Skup pitanja vezanih uz studijski program po pitanjima (C.16_23) predstavljen je u tablicama 8a. (opisna statistika) i 8b. (distribucija procjena), a na grafikonu 8. prikazana je distribucija procjena za skup u cjelini.

Broj anketa sa svim ispunjenim odgovorima je 16, prosjek procjena je 3,61 i standardna devijacija ,97.

Od svih procjena 128 (100%), 10 (7,8%) odgovora bilo je potpuno ispunjeno, neispunjeno ili se studenti nisu mogli opredijeliti, (,%) bilo je potpuno nezadovoljnih (1), 13 (10,2%) djelomično nezadovoljnih (2), 44 (34,4%) prosječno zadovoljnih (3), 35 (27,3%) uglavnom zadovoljnih (4) i 26 (20,3%) potpuno zadovoljnih (5).

Tablica 8a. Skup pitanja vezanih uz studijski program - prosječne vrijednosti procjena

Pitanje	N	NN	M	SD	D	Min	Max
B.16 Sadržaj i kvaliteta obveznih predmeta	16	0	3,81	0,83	2	3	5
B.17 Sadržaj i kvaliteta izbornih predmeta	16	0	3,50	0,89	3	2	5
B.18 Ponuda izbornih predmeta	16	0	3,44	0,89	3	2	5

B.19 Mogućnost pohađanja predmeta koji nisu u sastavu Vašeg studija	8	8	3,38	1,19	3	2	5
B.20 Prilagođenost zahtjeva i težine predmeta predznanjima studenata	15	1	3,67	0,98	3	2	5
B.21 Stupanj u kojemu predmeti na prvoj godini olakšavaju	15	1	3,87	0,92	2	3	5
B.22 Povezanost i slijed sadržaja na različitim predmetima i	16	0	3,56	1,15	3	2	5
B.23 Stupanj u kojemu je sadržaj studijskog programa zadovoljio	16	0	3,69	0,95	3	2	5
Ukupno za skup pitanja	118	10	3,61	0,97	3	2	5

Tablica 8b. Skup pitanja vezanih uz studijski program - distribucija odgovora

Pitanje	Nedostaje		1		2		3		4		5		Ukupno N
	N	%	N	%	N	%	N	%	N	%	N	%	
B.16	0	0,0%	0	0,0%	0	43,8%	7	43,8%	5	31,3%	4	25,0%	16
B.17	0	0,0%	0	0,0%	2	37,5%	6	37,5%	6	37,5%	2	12,5%	16
B.18	0	0,0%	0	0,0%	3	25,0%	4	25,0%	8	50,0%	1	6,3%	16
B.19	8	50,0%	0	0,0%	2	18,8%	3	18,8%	1	6,3%	2	12,5%	16
B.20	1	6,3%	0	0,0%	1	43,8%	7	43,8%	3	18,8%	4	25,0%	16
B.21	1	6,3%	0	0,0%	0	43,8%	7	43,8%	3	18,8%	5	31,3%	16
B.22	0	0,0%	0	0,0%	4	25,0%	3	18,8%	5	31,3%	4	25,0%	16
B.23	0	0,0%	0	0,0%	1	6,3%	7	43,8%	4	25,0%	4	25,0%	16
Ukupno	10	7,8%	0	0,0%	13	10,2%	44	34,4%	35	27,3%	26	20,3%	128

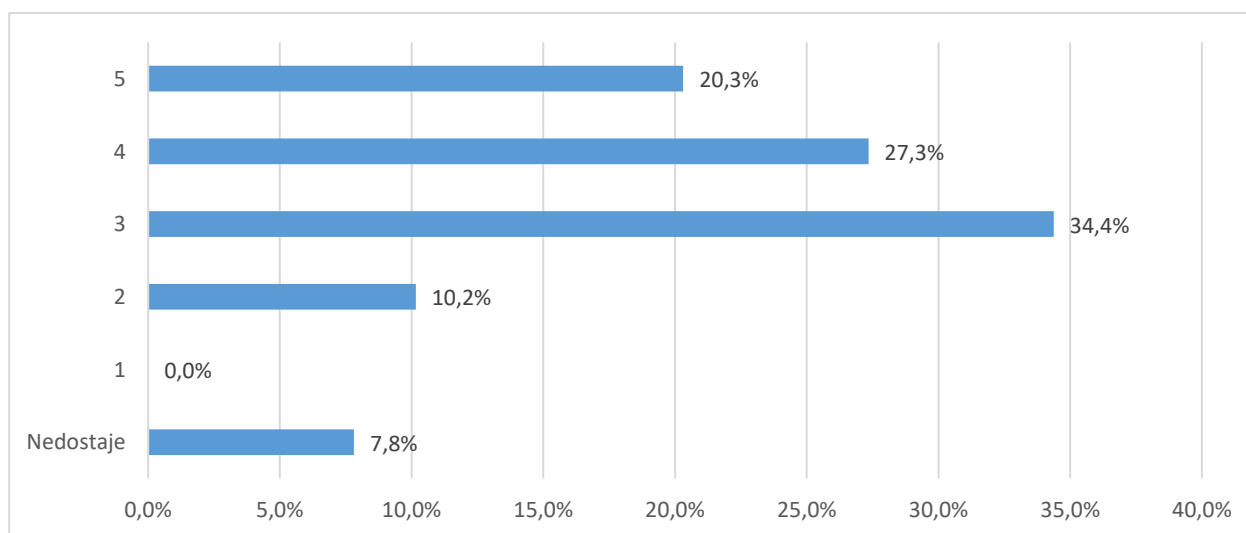

Grafikon 8a. Skup pitanja vezanih uz studijski program - distribucija odgovora

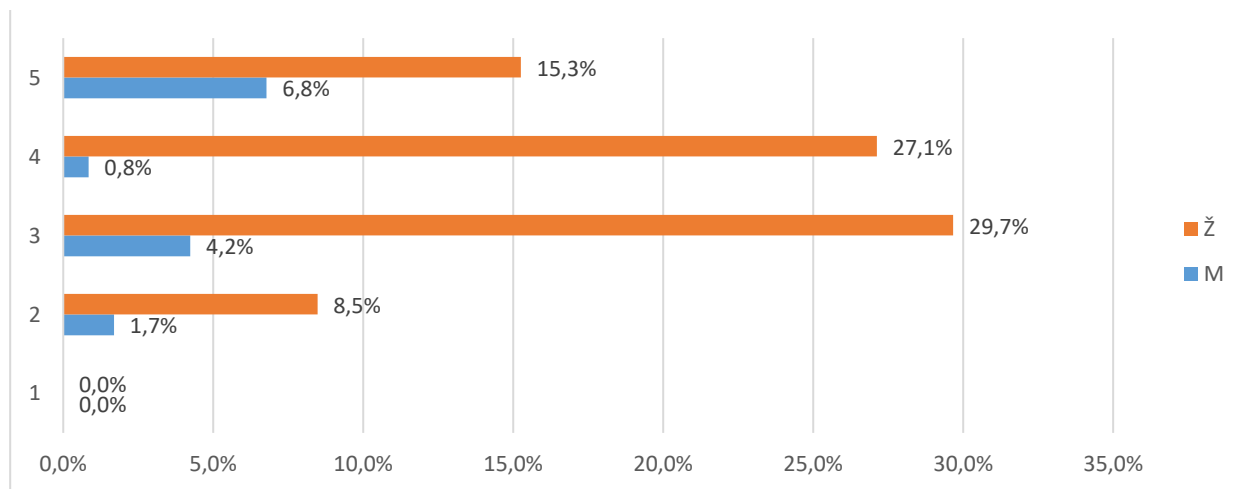

Grafikon 8b. Skup pitanja vezanih uz studijski program - distribucija odgovora

2.3.3. Izvedba nastave i vrjednovanje znanja: procjene se odnose na studij u cjelini (D)

Skup pitanja vezanih uz izvedbu nastave i vrjednovanje znanja po pitanjima (D.24_40) predstavljen je u tablicama 9a. (opisna statistika) i 9b. (distribucija procjena), a na grafikonu 9. prikazana je distribucija procjena za skup u cjelini.

Broj anketa sa svim ispunjenim odgovorima je 16, prosjek procjena je 3,65 i standardna devijacija 1,05.

Od svih procjena 112 (100%), 28 (25,%) odgovora bilo je potpuno ispunjeno, neispunjeno ili se studenti nisu mogli opredijeliti, 2 (1,8%) bilo je potpuno nezadovoljnih (1),

33 (29,5%) djelomično nezadovoljnih (2), 73 (65,2%) prosječno zadovoljnih (3), 67 (59,8%) uglavnom zadovoljnih (4) i 69 (61,6%) potpuno zadovoljnih (5).

Tablica 9a. Skup pitanja vezanih uz opću procjenu ishoda diplomskog studija - prosječne vrijednosti procjena

Pitanje	N	NN	M	SD	D	Min	Max
B.24 Korisnost predavanja za razumijevanje zadanih sadržaja	16	0	3,88	0,72	2	3	5
B.25 Praktični rad na vježbama (seminarima) i mogućnost praktične provjere stečenih znanja i vještina	15	1	3,67	1,11	3	2	5
B.26 Korisnost i kvaliteta izvora informacija za učenje (literatura, skripte, Internet i dr.)	16	0	4,06	0,93	3	2	5
B.27 Raspored predmeta i obveza studenata tijekom tjedna	15	1	3,27	1,28	4	1	5
B.28 Organizacija prakse izvan fakulteta te suradnja sa stručnjacima koji rade u praksi	9	7	3,11	1,27	3	2	5
B.29 Sudjelovanje u terenskoj nastavi (uključujući ljetne škole)	11	5	3,45	1,21	3	2	5
B.30 Uključenost studenata u znanstveno-istraživačke projekte nastavnog osoblja	9	7	3,00	1,12	4	1	5
B.31 Mogućnosti za međunarodnu suradnju	11	5	3,91	1,04	3	2	5

B.32 Jasno definiranje ishoda predmeta, tj. koja znanja i vještine studenti trebaju usvojiti nakon pojedinog predmeta	14	2	3,71	0,99	3	2	5
B.33 Jasno definirani kriteriji za vrjednovanje znanja (je li jasno što student treba naučiti za prolaz odnosno za pojedinu ocjenu)	16	0	3,75	1,00	3	2	5
B.34 Ujednačenost kriterija na različitim predmetima pri vrjednovanju znanja	16	0	3,69	1,14	3	2	5
B.35 Kontinuirano provjeravanje znanja na predmetima tijekom semestra	16	0	3,56	1,26	3	2	5
B.36 Redovite i jasne povratne informacije o uspješnosti u učenju i na ispitima	16	0	4,06	0,77	2	3	5
B.37 Raspored ispitnih rokova i drugih oblika provjere znanja (kolokviji i sl.)	16	0	3,63	1,02	3	2	5
B.38 Broj ispitnih rokova	16	0	3,44	1,15	3	2	5
B.39 Način provjere znanja i vještina (izvedba ispita)	16	0	4,06	0,93	3	2	5
B.40 Opće zadovoljstvo izvedbom studijskog programa	16	0	3,88	0,81	2	3	5
Ukupno za skup pitanja	244	28	3,65	1,05	4	1	5

Tablica 9b. Skup pitanja vezanih uz opću procjenu ishoda diplomskog studija - distribucija odgovora

Pitanje	Nedostaje		1		2		3		4		5		Ukupno N
	N	%	N	%	N	%	N	%	N	%	N	%	
B.24	0	0,0%	0	0,0%	0	31,3%	5	31,3%	8	50,0%	3	18,8%	16
B.25	1	6,3%	0	0,0%	3	18,8%	3	18,8%	5	31,3%	4	25,0%	16
B.26	0	0,0%	0	0,0%	1	18,8%	3	18,8%	6	37,5%	6	37,5%	16
B.27	1	6,3%	1	6,3%	4	18,8%	3	18,8%	4	25,0%	3	18,8%	16
B.28	7	43,8%	0	0,0%	4	12,5%	2	12,5%	1	6,3%	2	12,5%	16
B.29	5	31,3%	0	0,0%	3	18,8%	3	18,8%	2	12,5%	3	18,8%	16
B.30	7	43,8%	1	6,3%	1	31,3%	5	31,3%	1	6,3%	1	6,3%	16
B.31	5	31,3%	0	0,0%	1	18,8%	3	18,8%	3	18,8%	4	25,0%	16
B.32	2	12,5%	0	0,0%	1	37,5%	6	37,5%	3	18,8%	4	25,0%	16
B.33	0	0,0%	0	0,0%	1	43,8%	7	43,8%	3	18,8%	5	31,3%	16
B.34	0	0,0%	0	0,0%	3	25,0%	4	25,0%	4	25,0%	5	31,3%	16
B.35	0	0,0%	0	0,0%	4	31,3%	5	31,3%	1	6,3%	6	37,5%	16
B.36	0	0,0%	0	0,0%	0	25,0%	4	25,0%	7	43,8%	5	31,3%	16
B.37	0	0,0%	0	0,0%	2	37,5%	6	37,5%	4	25,0%	4	25,0%	16
B.38	0	0,0%	0	0,0%	4	31,3%	5	31,3%	3	18,8%	4	25,0%	16
B.39	0	0,0%	0	0,0%	1	18,8%	3	18,8%	6	37,5%	6	37,5%	16
B.40	0	0,0%	0	0,0%	0	37,5%	6	37,5%	6	37,5%	4	25,0%	16
Ukupno	28	25,0%	2	1,8%	33	29,5%	73	65,2%	67	59,8%	69	61,6%	112

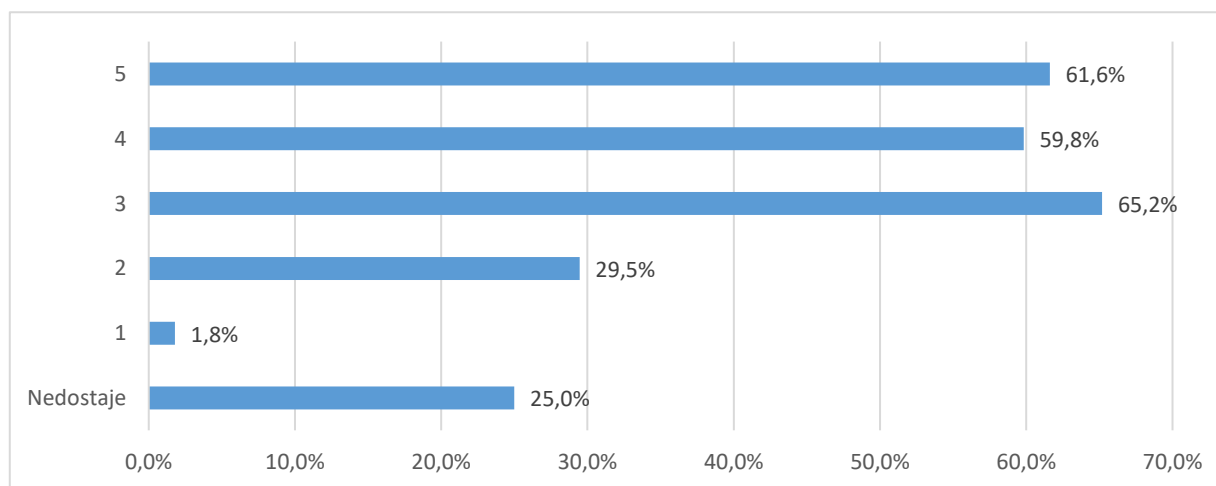

Grafikon 9a. Skup pitanja vezanih uz opću procjenu ishoda diplomskog studija - distribucija odgovora

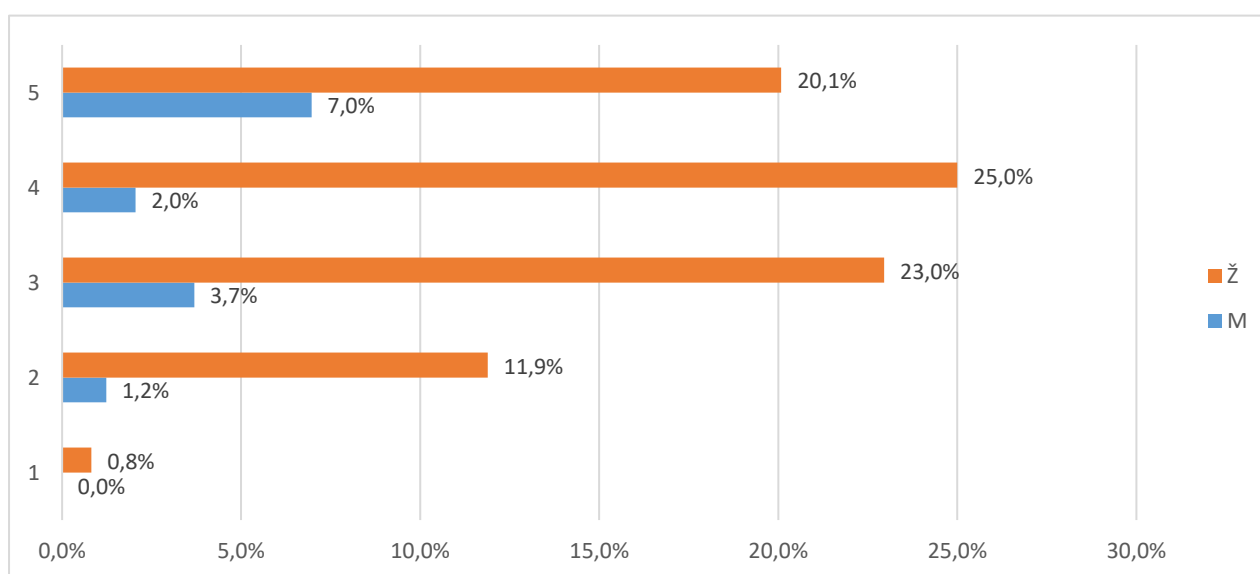

Grafikon 9b. Skup pitanja vezanih uz opću procjenu ishoda diplomskog studija - distribucija odgovora

2.3.4.1 Odnos prema studentima (E1)

Skup pitanja vezanih uz odnos prema studentima po pitanjima (E1.41_45) predstavljen je u tablicama 10a. (opisna statistika) i 10b. (distribucija procjena), a na grafikonu 10. prikazana je distribucija procjena za skup u cjelini.

Broj anketa sa svim ispunjenim odgovorima je 16, prosjek procjena je 4,21 i standardna devijacija ,9.

Od svih procjena 104 (100%), 3 (2,9%) odgovora bilo je potpuno ispunjeno, neispunjeno ili se studenti nisu mogli opredijeliti, (,%) bilo je potpuno nezadovoljnih (1),

4 (3,8%) djelomično nezadovoljnih (2), 12 (11,5%) prosječno zadovoljnih (3), 52 (50,%) uglavnom zadovoljnih (4) i 33 (31,7%) potpuno zadovoljnih (5).

Tablica 10a. Skup pitanja vezanih uz odnos prema studentima - prosječne vrijednosti procjena

Pitanje	N	NN	M	SD	D	Min	Max
B.41 Poticanje studenata na slobodno izražavanje vlastitog mišljenja tijekom nastave	16	0	4,31	0,87	3	2	5
B.42 Pokazivanje razumijevanja za studentove probleme i obaveze izvan studija	14	2	4,29	0,83	2	3	5
B.43 Pokazivanje povjerenja u studentove mogućnosti i poticanje studentovog samopouzdanja	16	0	4,25	0,77	2	3	5
B.44 Pristupačnost i susretljivost nastavnog osoblja prema studentima	15	1	4,20	0,94	3	2	5
B.45 Nepristranost i pravednost u odnosu prema studentima	16	0	4,00	1,10	3	2	5
Ukupno za skup pitanja	77	3	4,21	0,90	3	2	5

Tablica 10b. Skup pitanja vezanih uz odnos prema studentima - distribucija odgovora

Pitanje	Nedostaje		1		2		3		4		5		Ukupno N
	N	%	N	%	N	%	N	%	N	%	N	%	
B.41	0	0,0%	0	0,0%	1	6,3%	1	6,3%	6	37,5%	8	50,0%	16
B.42	2	12,5%	0	0,0%	0	18,8%	3	18,8%	4	25,0%	7	43,8%	16
B.43	0	0,0%	0	0,0%	0	18,8%	3	18,8%	6	37,5%	7	43,8%	16
B.44	1	6,3%	0	0,0%	1	12,5%	2	12,5%	5	31,3%	7	43,8%	16
B.45	0	0,0%	0	0,0%	2	7,5%	3	7,5%	31	77,5%	4	10,0%	40
Ukupno	3	2,9%	0	0,0%	4	3,8%	12	11,5%	52	50,0%	33	31,7%	104

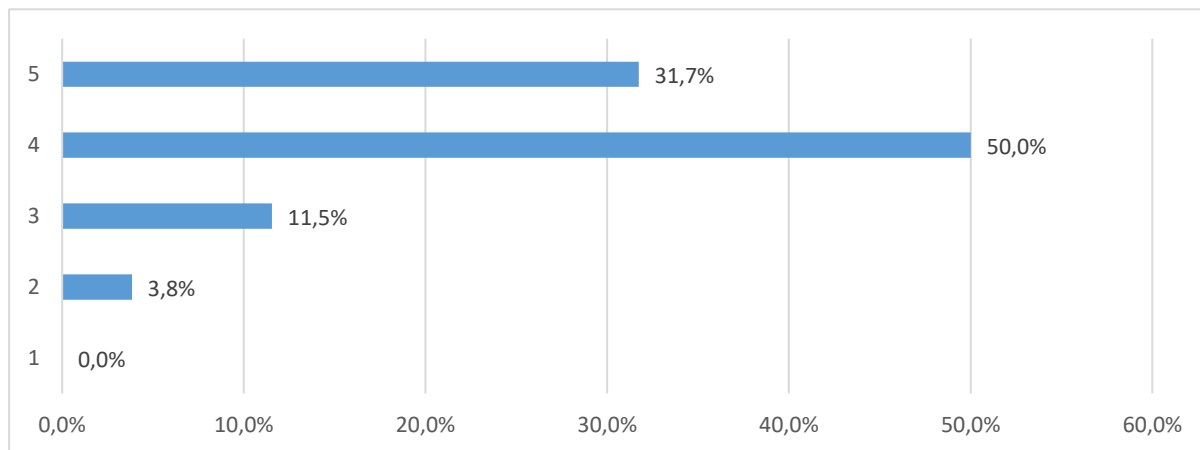

Grafikon 10a. Skup pitanja vezanih uz odnos prema studentima - distribucija odgovora



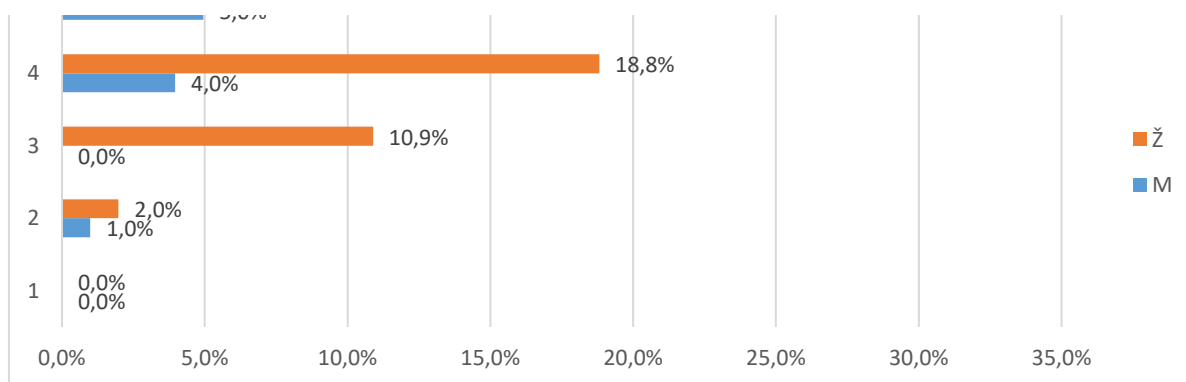

Grafikon 10b. Skup pitanja vezanih uz odnos prema studentima - distribucija odgovora

2.3.4.2 Podrška u studiranju (E2)

Skup pitanja vezanih uz podršku u studiranju po pitanjima (E2.46_52) predstavljen je u tablicama 11a. (opisna statistika) i 11b. (distribucija procjena), a na grafikonu 11. prikazana je distribucija procjena za skup u cjelini.

Broj anketa sa svim ispunjenim odgovorima je 16, prosjek procjena je 3,53 i standardna devijacija 1,1. Od svih procjena 112 (100%), 19 (17,%) odgovora bilo je nepotpuno ispunjeno, neispunjeno ili se studenti nisu mogli opredijeliti, 2 (1,8%) bilo je potpuno nezadovoljnih (1), 18 (16,1%) djelomično nezadovoljnih (2), 27 (24,1%) prosječno zadovoljnih (3), 21 (18,8%) uglavnom zadovoljnih (4) i 25 (22,3%) potpuno zadovoljnih (5).

Tablica 11a. Skup pitanja vezanih uz podršku u studiranju - prosječne vrijednosti procjena

Pitanje	N	NN	M	SD	D	Min	Max
B.46 Dostupnost osobnih mentora	13	3	4,23	0,83	2	3	5
B.47 Konzultacije s nastavnim osobljem i pomoć izvan vremena nastave	13	3	3,69	1,32	3	2	5
B.48 Točnost i pravovremenost obavijesti o promjenama u organizaciji predmeta/nastave	15	1	3,40	0,91	3	2	5
B.49 Savjetovanje / poučavanje studenata o strategijama efikasnijeg učenja	14	2	3,36	1,08	3	2	5
B.50 Pokazivanje razumijevanja za studentske probleme vezane uz nastavu i studij	13	3	3,92	1,04	3	2	5
B.51 Savjetovanje studenata pri izboru predmeta i mogućnostima nastavka studija	12	4	3,00	1,35	4	1	5
B.52 Savjetovanje studenata o budućoj karijeri (zapošljavanju)	13	3	3,08	1,19	4	1	5
Ukupno za skup pitanja	93	19	3,53	1,10	4	1	5

Tablica 11b. Skup pitanja vezanih uz podršku u studiranju - prosječne vrijednosti procjena

Pitanje	Nedostaje		1		2		3		4		5		Ukupno N
	N	%	N	%	N	%	N	%	N	%	N	%	
B.46	3	18,8%	0	0,0%	0	18,8%	3	18,8%	4	25,0%	6	37,5%	16
B.47	3	18,8%	0	0,0%	3	25,0%	4	25,0%	0	0,0%	6	37,5%	16
B.48	1	6,3%	0	0,0%	3	25,0%	4	25,0%	7	43,8%	1	6,3%	16
B.49	2	12,5%	0	0,0%	4	18,8%	3	18,8%	5	31,3%	2	12,5%	16
B.50	3	18,8%	0	0,0%	1	25,0%	4	25,0%	3	18,8%	5	31,3%	16
B.51	4	25,0%	1	6,3%	4	25,0%	4	25,0%	0	0,0%	3	18,8%	16
B.52	3	18,8%	1	6,3%	3	31,3%	5	31,3%	2	12,5%	2	12,5%	16
Ukupno	19	17,0%	2	1,8%	18	16,1%	27	24,1%	21	18,8%	25	22,3%	112

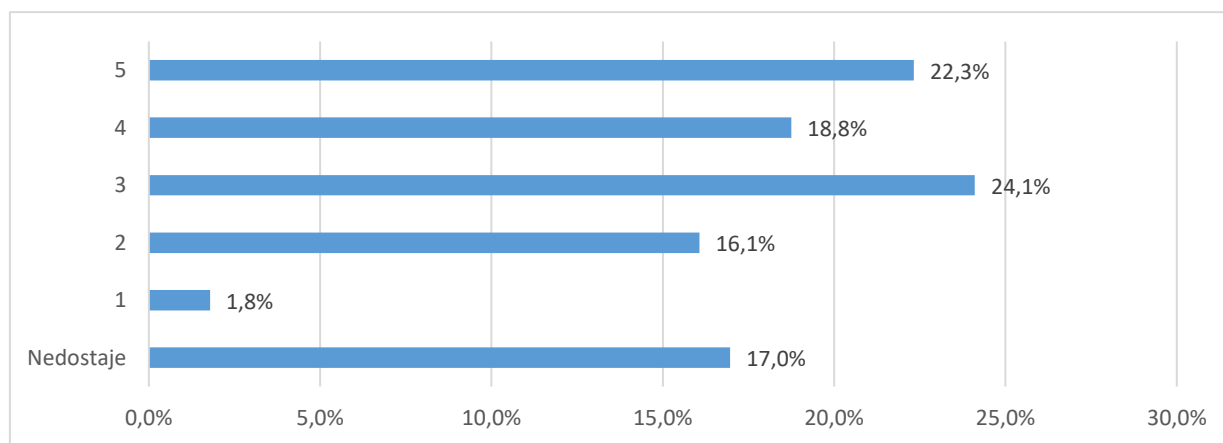

Grafikon 11a. Skup pitanja vezanih uz podršku u studiranju - distribucija odgovora

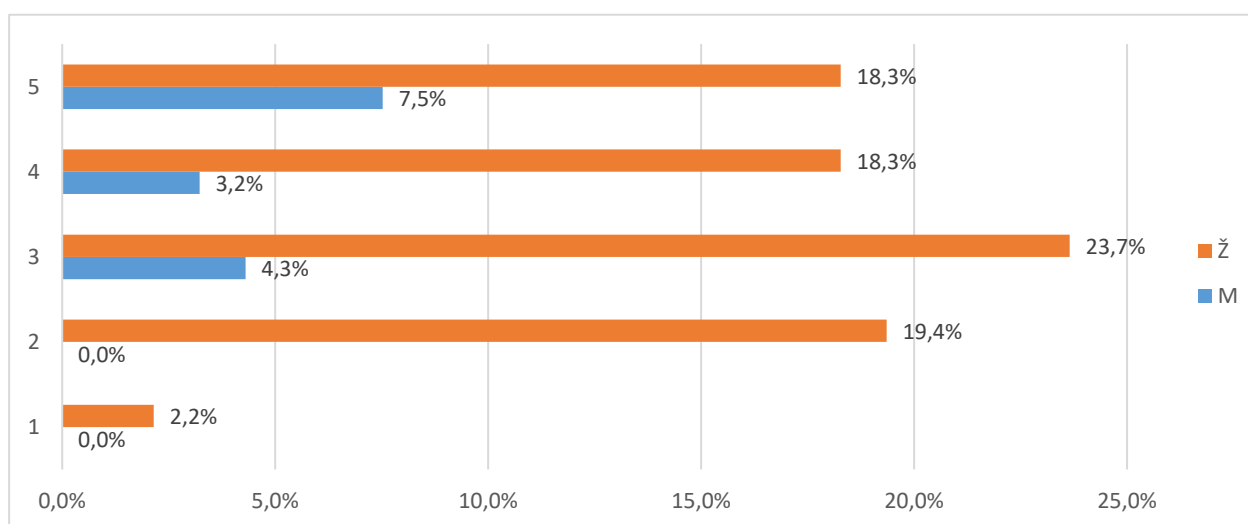

Grafikon 11b. Skup pitanja vezanih uz podršku u studiranju - distribucija odgovora

2.3.4.3 Ostali uvjeti studiranja (E3)

Skup pitanja vezanih uz ostale uvjete studiranja po pitanjima (E3.53_58) predstavljen je u tablicama 12a. (opisna statistika) i 12b. (distribucija procjena), a na grafikonu 12. prikazana je distribucija procjena za skup u cjelini.

Broj anketa sa svim ispunjenim odgovorima je , prosjek procjena je 3,68 i standardna devijacija 1,14.

Od svih procjena 96 (100%), 22 (22,9%) odgovora bilo je nepotpuno ispunjeno, neispunjeno ili se studenti nisu mogli opredijeliti, 2 (2,1%) bilo je potpuno nezadovoljnih (1),

10 (10,4%) djelomično nezadovoljnih (2), 18 (18,8%) prosječno zadovoljnih (3), 20 (20,8%) uglavnom zadovoljnih (4) i 24 (25,%) potpuno zadovoljnih (5).

Tablica 12a. Skup pitanja vezanih uz ostale uvjete studiranja - prosječne vrijednosti procjena

Pitanje	N	NN	M	SD	D	Min	Max
B.53 Organizacija i kvaliteta studentske prehrane	16	0	3,69	1,35	4	1	5
B.54 Usluge Studentskog centra i Student servisa (zapošljavanje studenata)	14	2	3,93	1,00	3	2	5
B.55 Kvaliteta zdravstvenih usluga	11	5	3,73	1,01	3	2	5
B.56 Mogućnosti organiziranja i djelovanja kroz studentske udruge	11	5	3,91	1,04	3	2	5
B.57 Cijena studija u odnosu na dobitak od studija (ukoliko ste plaćali studij)	8	8	3,00	1,31	4	1	5
B.58 Mogućnosti sudjelovanja u aktivnostima koje razvijaju osjećaj pripadnosti Vašem fakultetu/akademiji	14	2	3,86	1,10	3	2	5
Ukupno za skup pitanja	74	22	3,68	1,14	4	1	5

Tablica 12a. Skup pitanja vezanih uz ostale uvjete studiranja - prosječne vrijednosti procjena

Pitanje	Nedostaje		1		2		3		4		5		Ukupno
	N	%	N	%	N	%	N	%	N	%	N	%	
B.53	0	0,0%	1	6,3%	3	12,5%	2	12,5%	4	25,0%	6	37,5%	16
B.54	2	12,5%	0	0,0%	1	25,0%	4	25,0%	4	25,0%	5	31,3%	16
B.55	5	31,3%	0	0,0%	1	25,0%	4	25,0%	3	18,8%	3	18,8%	16
B.56	5	31,3%	0	0,0%	1	18,8%	3	18,8%	3	18,8%	4	25,0%	16
B.57	8	50,0%	1	6,3%	2	12,5%	2	12,5%	2	12,5%	1	6,3%	16
B.58	2	12,5%	0	0,0%	2	18,8%	3	18,8%	4	25,0%	5	31,3%	16
Ukupno	22	22,9%	2	2,1%	10	10,4%	18	18,8%	20	20,8%	24	25,0%	96

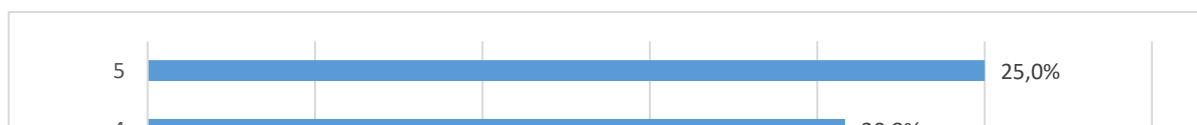

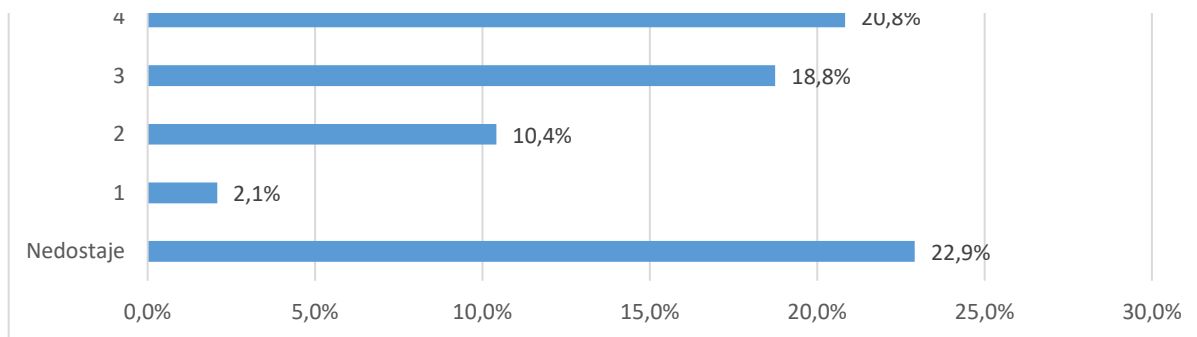

Grafikon 12a. Skup pitanja vezanih uz ostale uvjete studiranja - distribucija odgovora

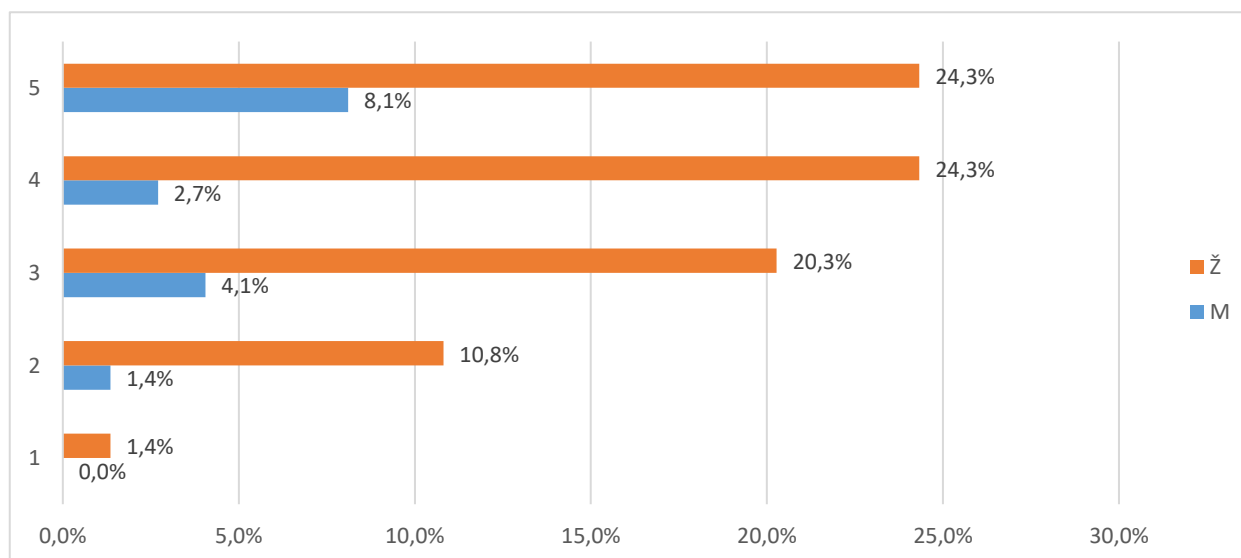

Grafikon 12b. Skup pitanja vezanih uz ostale uvjete studiranja - distribucija odgovora

2.3.5. Opća procjena ishoda (F)

Skup pitanja vezanih uz opću procjenu ishoda preddiplomskog studija po pitanjima (F.59_66) predstavljen je u tablicama 13a. (opisna statistika) i 13b. (distribucija procjena), a na grafikonu 13. prikazana je distribucija procjena za skup u cjelini.

Broj anketa sa svim ispunjenim odgovorima je 16, prosjek procjena je 3,4 i standardna devijacija ,84.

Od svih procjena 128 (100%), 12 (9,4%) odgovora bilo je nepotpuno ispunjeno, neispunjeno ili se studenti nisu mogli opredijeliti, 3 (2,3%) bilo je potpuno nezadovoljnih (1),

10 (7,8%) djelomično nezadovoljnih (2), 55 (43,%) prosječno zadovoljnih (3), 38 (29,7%) uglavnom zadovoljnih (4) i 10 (7,8%) potpuno zadovoljnih (5).

Tablica 13a. Skup pitanja vezanih uz opću procjenu ishoda preddiplomskog studija - prosječne vrijednosti procjena

Pitanje	N	NN	M	SD	D	Min	Max
---------	---	----	---	----	---	-----	-----

B.59 U kojoj mjeri je studij ispunio Vaša početna očekivanja?	14	2	3,86	1,10	3	2	5
B.60 U kojoj mjeri Vas je studij osposobio za rad u struci?	15	1	3,60	0,63	2	3	5
B.61 U kojoj mjeri Vas je studij pripremio za nastavak školovanja	15	1	3,60	0,83	3	2	5
B.62 Koliko ste zadovoljni cjelokupnim iskustvom studiranja?	15	1	3,80	0,86	3	2	5
B.63 Koliko ste zadovoljni mogućnostima zaposlenja nakon preddiplomskog studija?	15	1	3,67	0,72	2	3	5
B.64 Koliko je općenito bio težak i zahtjevan Vaš preddiplomski studij?	12	4	2,83	1,11	3	1	4
B.65 U kojoj mjeri su ECTS bodovi usklađeni sa stvarnim nastavnim opterećenjem na predmetima?	15	1	2,93	0,59	2	2	4
B.66 U kojoj mjeri su informacije koje ste o studiju imali prije upisa bile točne i korisne?	15	1	2,93	0,88	3	1	4
Ukupno za skup pitanja	116	12	3,40	0,84	4	1	5

Tablica 13b. Skup pitanja vezanih uz opću procjenu ishoda preddiplomskog studija - prosječne vrijednosti procjena

Pitanje	Nedostaje		1		2		3		4		5		Ukupno N
	N	%	N	%	N	%	N	%	N	%	N	%	
B.59	1	6,3%	0	0,0%	0	43,8%	7	43,8%	7	43,8%	1	6,3%	16
B.60	1	6,3%	0	0,0%	1	37,5%	6	37,5%	6	37,5%	2	12,5%	16
B.61	1	6,3%	0	0,0%	1	25,0%	4	25,0%	7	43,8%	3	18,8%	16
B.62	1	6,3%	0	0,0%	0	43,8%	7	43,8%	6	37,5%	2	12,5%	16
B.63	4	25,0%	2	12,5%	2	25,0%	4	25,0%	4	25,0%	0	0,0%	16
B.64	1	6,3%	0	0,0%	3	62,5%	10	62,5%	2	12,5%	0	0,0%	16
B.65	1	6,3%	1	6,3%	3	43,8%	7	43,8%	4	25,0%	0	0,0%	16
B.66	2	12,5%	0	0,0%	0	62,5%	10	62,5%	2	12,5%	2	12,5%	16
Ukupno	12	9,4%	3	2,3%	10	7,8%	55	43,0%	38	29,7%	10	7,8%	128

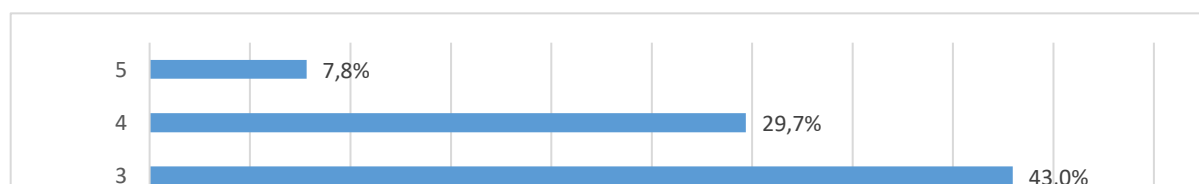

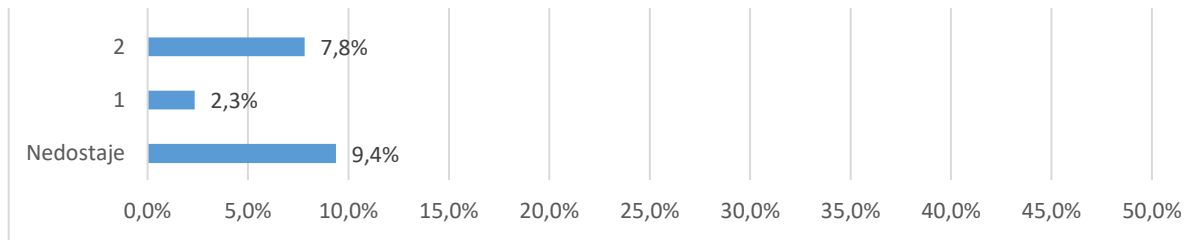

Grafikon 13a. Skup pitanja vezanih uz opću procjenu ishoda preddiplomskog studija - distribucija odgovora

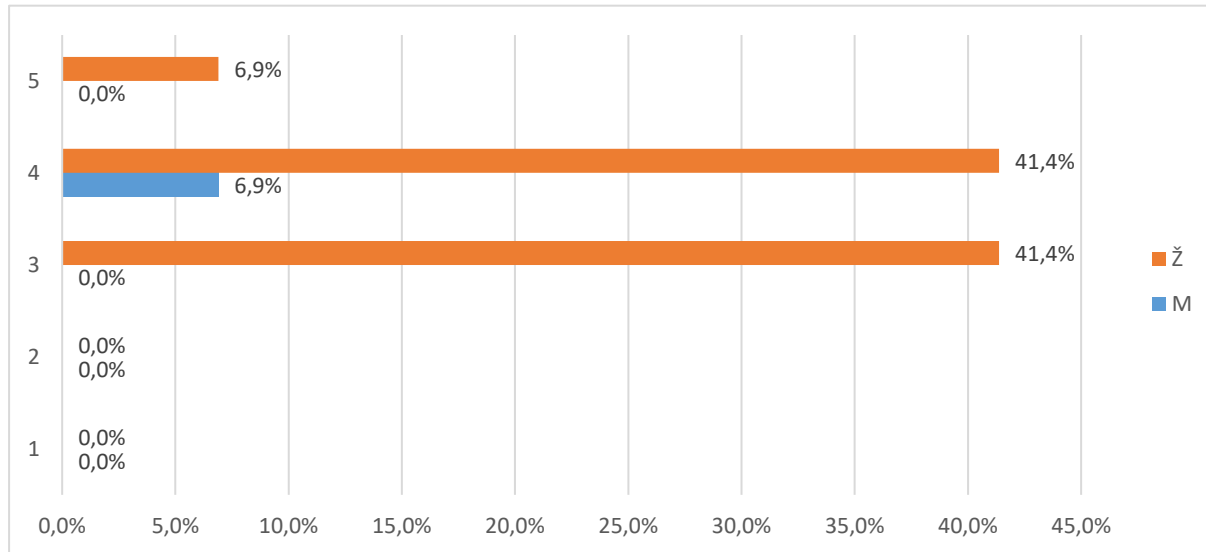

Grafikon 13b. Skup pitanja vezanih uz opću procjenu ishoda preddiplomskog studija - distribucija odgovora

2.3.6. Opća procjena ishoda (F) - pojedinačna pitanja

U tablici 14. i na grafikonu 14. prikazana je distribucija odgovora na pitanje "B.67 Smatrate li da je organizacija studija 3+2 korisna za Vašu struku?".

Od ukupnog broja anketiranih (16), za (%) nedostaje odgovor, 12 (75,%) odgovara da je organizacija studija 3+2 korisna, a 4 (25,%) da nije.

Tablica 14. B.67 Smatrate li da je organizacija studija 3+2 korisna za Vašu struku?

Odgovor	Spol						Ukupno	
	M		Ž		Nedostaje			
	N	%	N	%	N	%		
Nedostaje	0	0,0%	0	0,0%	0	0,0%	0	0,0%
Da	2	12,5%	9	56,3%	1	6,3%	12	75,0%
Ne	0	0,0%	4	25,0%	0	0,0%	4	25,0%
Ukupno	2	12,5%	13	81,3%	1	6,3%	16	100%

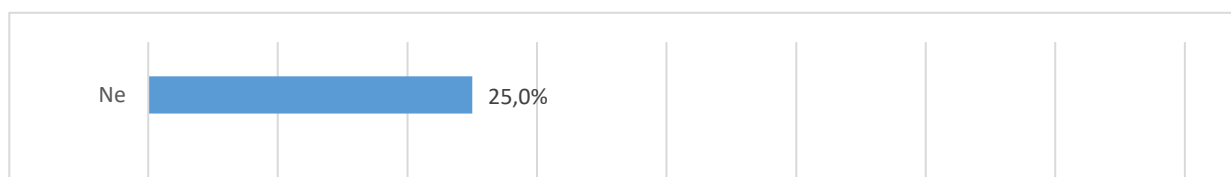

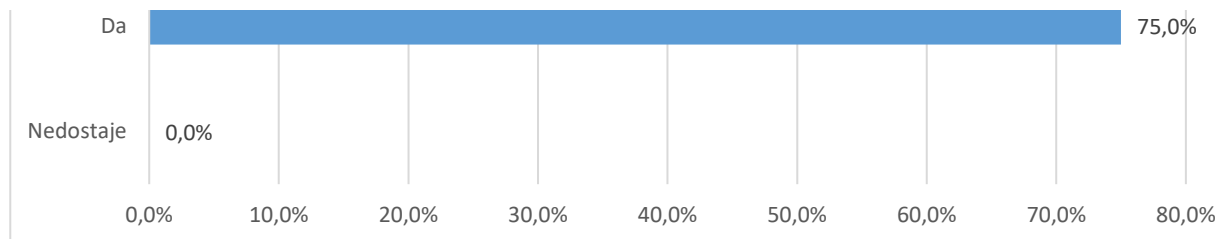

Grafikon 14a. B.67 Smatrate li da je organizacija studija 3+2 korisna za Vašu struku? - distribucija odgovora

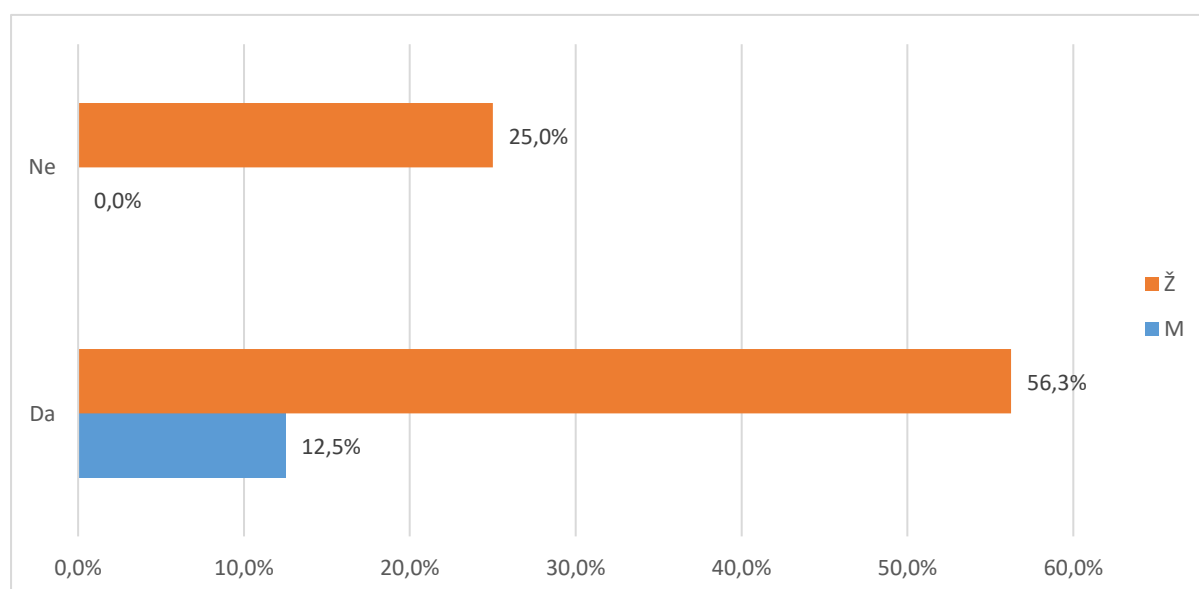

Grafikon 14b. B.67 Smatrate li da je organizacija studija 3+2 korisna za Vašu struku? - distribucija odgovora

U tablici 15. i na grafikonu 15. prikazana je distribucija odgovora na pitanje "B.68 Da ponovno birate biste li ponovno upisali isti preddiplomski studij?".

Od ukupnog broja anketiranih (16), za (,) nedostaje odgovor, 11 (68,8%) odgovara da bi ponovno upisali isti preddiplomski studij, a 5 (31,3%) bi izabralo neki drugi studij.

Tablica 15. B.68 Da ponovno birate biste li ponovno upisali isti preddiplomski studij?

Odgovor	Spol						Ukupno	
	M		Ž		Nedostaje			
	N	%	N	%	N	%	N	%
Nedostaje	0	0,0%	0	0,0%	0	0,0%	0	0,0%

Da	2	12,5%	9	56,3%	0	0,0%	11	68,8%
Ne	0	0,0%	4	25,0%	1	6,3%	5	31,3%
Ukupno	2	12,5%	13	81,3%	1	6,3%	16	100%

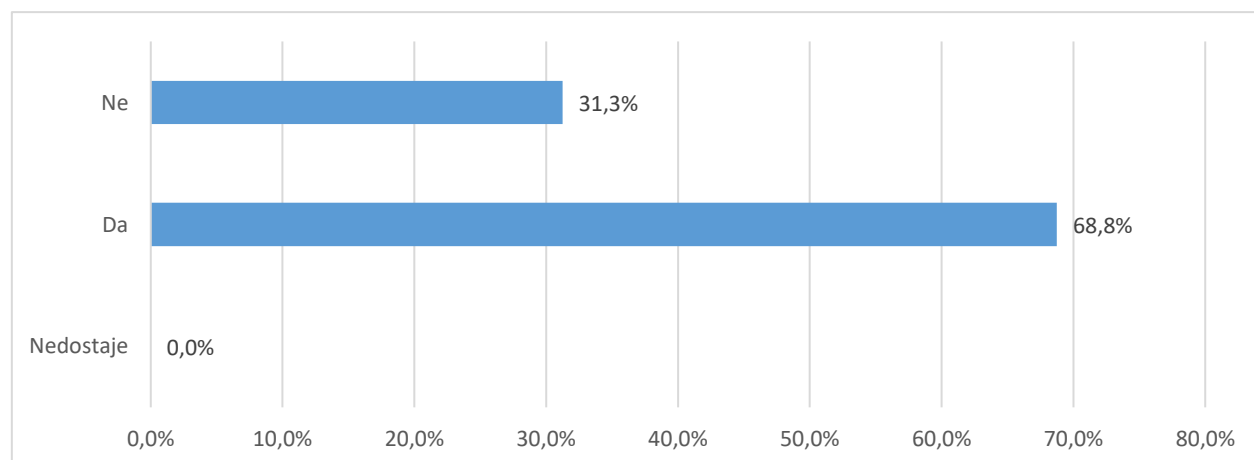

Grafikon 15a. B.68 Da ponovno birate biste li ponovno upisali isti preddiplomski studij? - distribucija odgovora

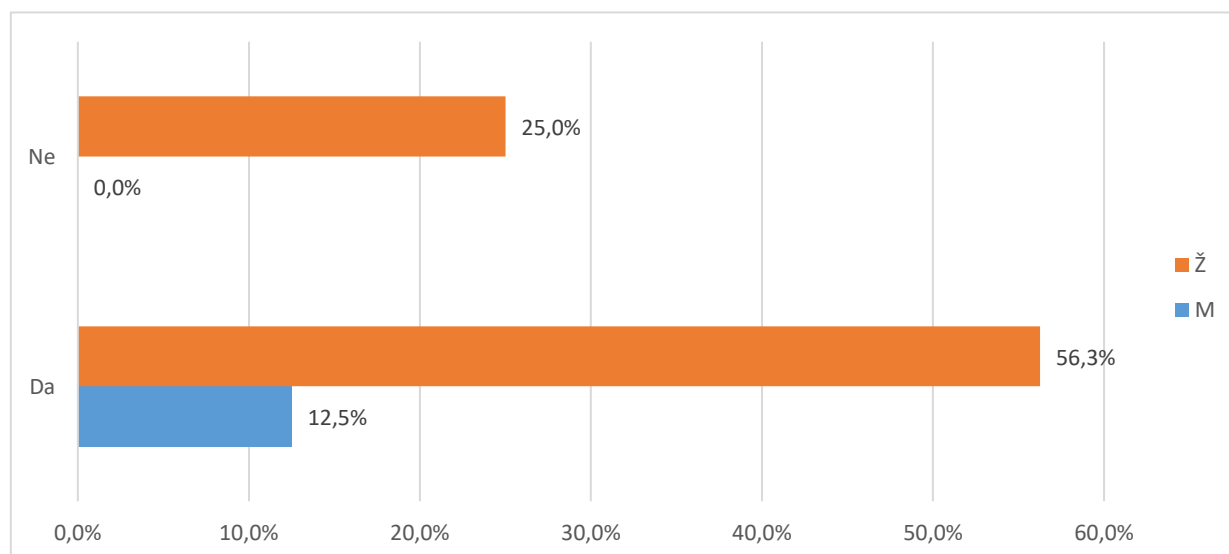

Grafikon 15b. B.68 Da ponovno birate biste li ponovno upisali isti preddiplomski studij? - distribucija odgovora

U tablici 16. i na grafikonu 16. prikazana je distribucija odgovora na pitanje "B.69 Biste li drugima preporučili svoj preddiplomski studij?".

Od ukupnog broja anketiranih (16), za (,%) nedostaje odgovor, 15 (93,8%) odgovara da bi preporučili svoj preddiplomski studija, a 1 (6,3%) to ne bi učinili.

Tablica 16. B.69 Biste li drugima preporučili svoj preddiplomski studij?

Odgovor	Spol						Ukupno	
	M		Ž		Nedostaje			
	N	%	N	%	N	%		
Nedostaje	0	0,0%	0	0,0%	0	0,0%	0	0,0%
Da	2	12,5%	12	75,0%	1	6,3%	15	93,8%

Ne	0	0,0%	1	6,3%	0	0,0%	1	6,3%
Ukupno	2	12,5%	13	81,3%	1	6,3%	16	100%

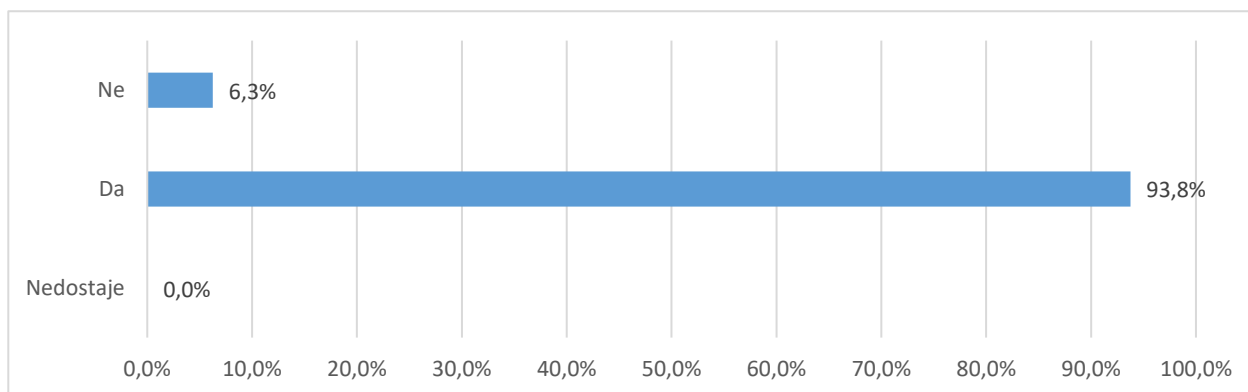

Grafikon 16a. B.69 Biste li drugima preporučili svoj preddiplomski studij? - distribucija odgovora

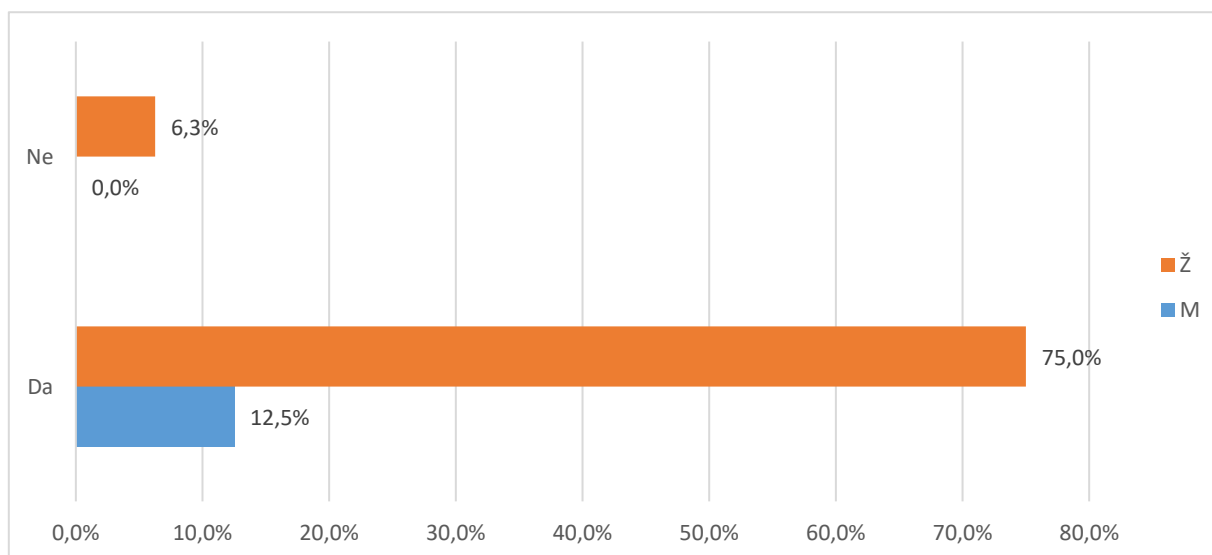

Grafikon 16a. B.69 Biste li drugima preporučili svoj preddiplomski studij? - distribucija odgovora

U tablici 17. i na grafikonu 17. prikazana je distribucija odgovora na pitanje "B.70 Namjeravate li u budućnosti upisati poslijediplomski studij (spec., dr)?"

Od ukupnog broja anketiranih (16), za (,) nedostaje odgovor, 9 (56,3%) studenata namjerava u budućnosti upisati poslijediplomski studij, a 7 (43,8%) za sada nemaju takve namjere.

Tablica 17. B.70 Namjeravate li u budućnosti upisati poslijediplomski studij (spec., dr)?

Odgovor	Spol						Ukupno	
	M		Ž		Nedostaje			
	N	%	N	%	N	%		
Nedostaje	0	0,0%	0	0,0%	0	0,0%	0	0,0%
Da	2	12,5%	6	37,5%	1	6,3%	9	56,3%
Ne	0	0,0%	7	43,8%	0	0,0%	7	43,8%

Ukupno	2	12,5%	13	81,3%	1	6,3%	16	100%
---------------	----------	--------------	-----------	--------------	----------	-------------	-----------	-------------

U tablici 18. i na grafikonu 18. prikazana je distribucija odgovora na pitanje "B.70 Čija je odgovornost da se osjećate nepripremljeno za rad u struci?". Na ovo pitanje odgovarali su samo studenti koji se osjećaju nepripremljeno za rad u struci.

#REF!

Tablica 18.B.71 Čija je odgovornost da se osjećate nepripremljeno za rad u struci?

Odgovor	Spol						Ukupno	
	M		Ž		Nedostaje			
	N	%	N	%	N	%		
Osjećaju se pripremljeni za stručni rad	1	6,3%	6	37,5%	1	6,3%	8	50,0%
Uglavnom odgovornost studija	0	0,0%	1	6,3%	0	0,0%	1	6,3%
Dijelom moja, a dijelom studija	1	6,3%	6	37,5%	0	0,0%	7	43,8%
Uglavnom moja odgovornost	0	0,0%	0	0,0%	0	0,0%	0	0,0%
Ukupno	2	12,5%	13	81,3%	1	6,3%	16	100%

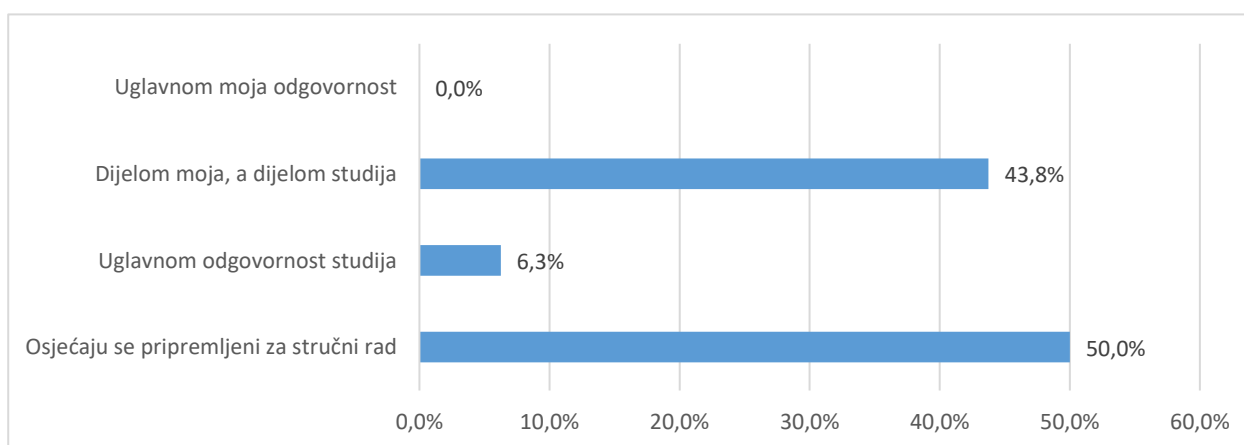

Grafikon 18.a B.71 Čija je odgovornost da se osjećate nepripremljeno za rad u struci? - distribucija odgovora

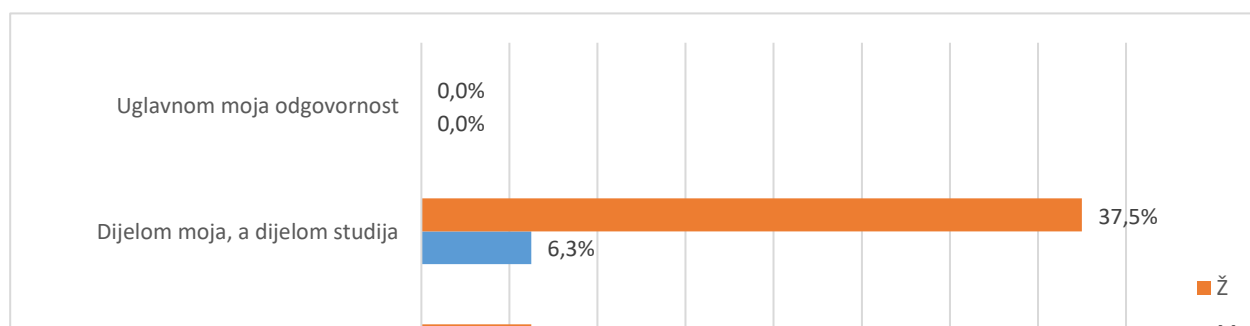

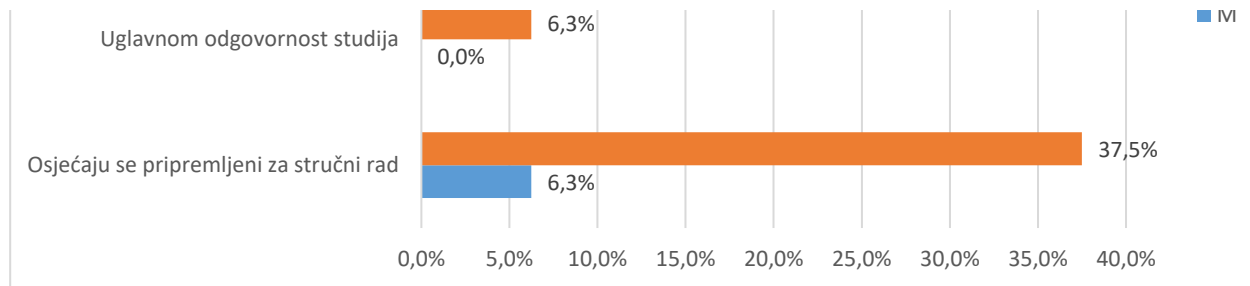

Grafikon 18.b B.71 Čija je odgovornost da se osjećate nepripremljeno za rad u struci? - distribucija odgovora

Od ukupnog broja sudionika (16), (0,0%) svoj diplomski ocjenjuje ocjenom 1 (nedovoljan), (0,0%) daje ocjenu 2 (dovoljan), 3 (18,8%) daje ocjenu 3 (dobar), 8 (50,0%) daje ocjenu 4 (vrlo dobar), 1 (6,3%) daje ocjenu 5 (izvrstan).

Prosječna opća ocjena kojom studenti ocjenjuju svoj diplomski studij iznosi 4,29. Na pitanje nije odgovorilo 4 (25,0%) studenata.

Tablica 19. B.72 Koju biste opću ocjenu dali svom diplomskom studiju?

Odgovor	Spol						Ukupno	
	M		Ž		Nedostaje			
	N	%	N	%	N	%		
Nedostaje	1	6,3%	3	18,8%	0	0,0%	4	25,0%
Nedovoljan (1)	0	0,0%	0	0,0%	0	0,0%	0	0,0%
Dovoljan (2)	0	0,0%	0	0,0%	0	0,0%	0	0,0%
Dobar (3)	0	0,0%	2	12,5%	1	6,3%	3	18,8%
Vrlo dobar (4)	1	6,3%	7	43,8%	0	0,0%	8	50,0%
Odličan (5)	0	0,0%	1	6,3%	0	0,0%	1	6,3%
Ukupno	2	12,5%	13	81,3%	1	6,3%	16	100%

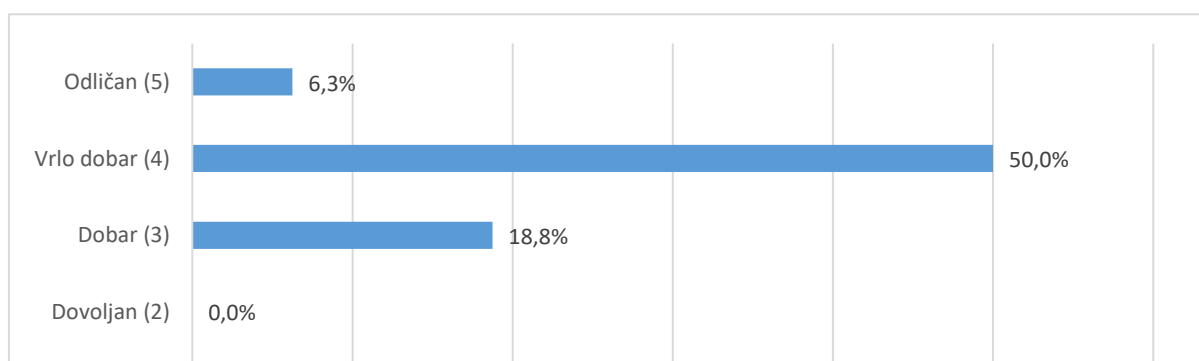

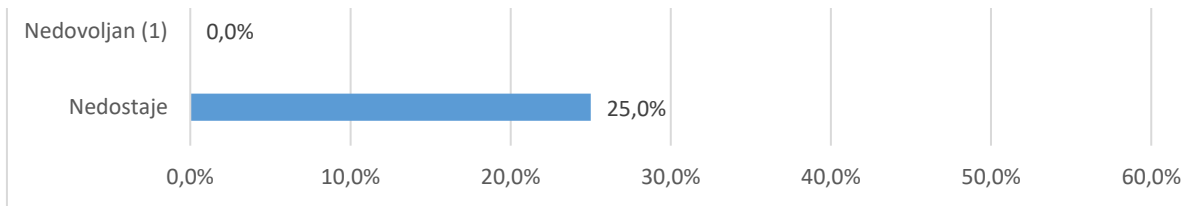

Grafikon 19a. B.72 Koju biste opću ocjenu dali svom diplomskom studiju? - distribucija odgovora

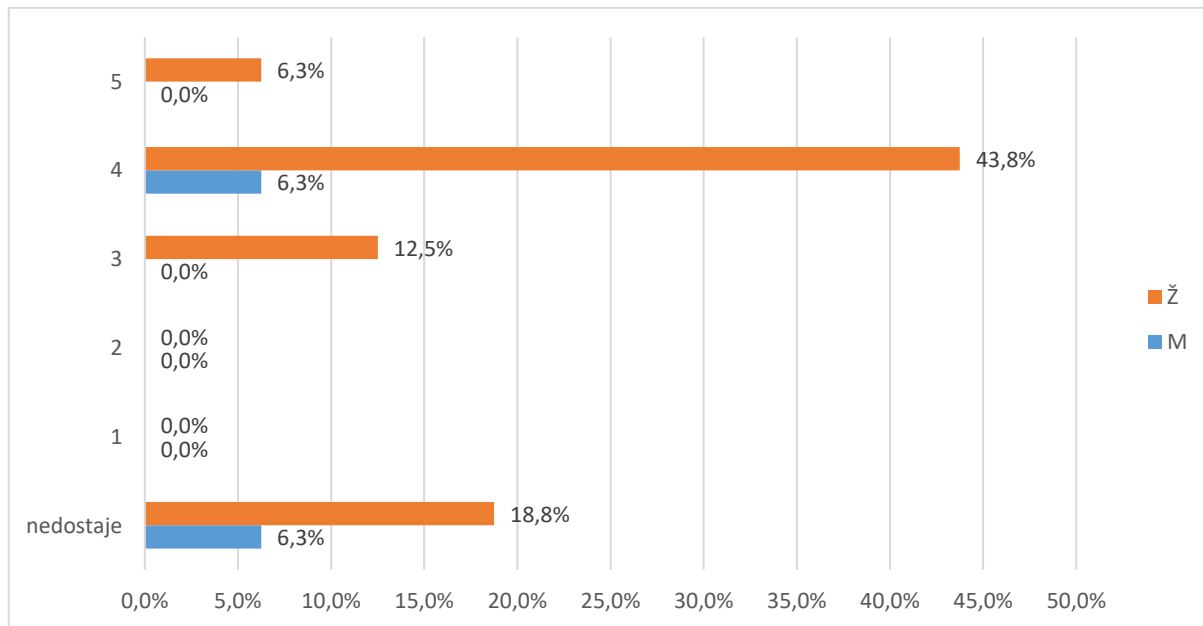

Grafikon 19b. B.72 Koju biste opću ocjenu dali svom diplomskom studiju? - distribucija odgovora