



**Sveučilište u
Zagrebu**

**Vrjednovanje prijediplomskih studija od strane studenata koji su tijekom
akademske godine 2022./2023. završili studij**

Fakultet hrvatskih studija

Filozofija

Ured za upravljanje kvalitetom

Sveučilište u Zagrebu

Zagreb, 23.1.2024

1. Uvod

Za dio studija na Sveučilištu u Zagrebu, organiziranih prema načelu 3+2 i 4+1, protekle akademske godine završio je ciklus prijediplomskog studija provedenog prema načelima Bolonjskog procesa. Ured za upravljanje kvalitetom organizirao je i proveo anketu s ciljem prikupljanja informacija o iskustvima vezanim uz izvedbu prijediplomskih studija. U ovome izvještaju prikazani su rezultati procjena studenata prikupljenih tijekom akademske godine 2022./2023.

1.1. Cilj i sadržaj ankete

U sklopu vrjednovanja prijediplomskog studija pripremljena je anketa za studente koji su završili tro ili četverogodišnji prijediplomski studij, a čiji je cilj vrjednovanje različitih vidika prijediplomskog studija u cjelini. Rezultate je moguće obraditi na razini Sveučilišta, anketirane jedinice te u slučaju dovoljnog broja upitnika na razini svake studijske grupe. Ova anketa omogućuje anketiranim jedinicama i voditeljima studijskih grupa analizu provedbe prijediplomskog studija iz perspektive studenata, analizu dobrih i loših strana studija u cjelini iz studentske perspektive te u skladu s time planiranje mogućih mjera unaprjeđenja kvalitete.

Anketni upitnik sastoji se od 7 cjelina, a svaka cjelina odnosi se na jedan vidik prijediplomskog studija:

A. Podaci o studentici/studentu i završenom prijediplomskom studiju

B. Rad službi i opći uvjeti studiranja na visokom učilištu

C. Studijski program: (procjene se odnose na studij u cjelini)

D. Izvedba nastave i vrjednovanje znanja (procjene se odnose na studij u cjelini)

E. Odnos prema studentima i podrška u studiranju

F. Opća procjena ishoda

G. Prijedlozi i komentari

Anketa sadrži ukupno 76 pitanja, predviđeno trajanje ankete je 10 do 15 minuta. Autori anketnog upitnika su prof. dr. sc. Damir Ljubotina, prof. dr. sc. Vlasta Vizek Vidović i prof. dr. sc. Vesna Vlahović Štetić. Za koordinaciju istraživanja odgovoran je Ured za upravljanje kvalitetom, a za analizu podataka odgovoran je Maks Vinščak

1.2. Ciljna populacija i način primjene

Ciljna populacija su studenti koji su tijekom akademske godine 2022./2023. završili neki od prijediplomskih studija na Sveučilištu u Zagrebu. Sve procjene odnosile su se na njihov prijediplomski studij. Za svaku anketiranu jedinicu tiskan je potreban broj anketnih upitnika u skladu s brojem studenata koji su bili upisani u posljednju godinu svojeg prijediplomskog studija, a svakom je studijskom programu dodijeljen zasebni kod. Studenti su anketu ispunili u studentskoj službi (referadi) pri obavljanju administrativnih poslova vezanih za završetak prijediplomskog studija.

2. Rezultati ankete

2.1. Struktura uzorka prema anketiranim jedinicama i studijima

Studij Filozofija (prijediplomski studij) obuhvaća 20 anketnih upitnika. Kriterij za ispis izvješća je minimalno 10 ispunjenih anketnih upitnika.

U tablici 1. prikazan je broj anketnih upitnika po anketiranoj jedinici i spolu anketiranih studenata. U anketi je sudjelovalo 20 studenata (4 muških, 14 ženskih i 2 bez oznake).

Tablica 1. Broj anketiranih studeanta po anketiranoj jedinici

Fakultet hrvatskih studija	Spol						Ukupno	
	M		Ž		Nedostaje			
	N	%	N	%	N	%	N	%
Filozofija	4	20,0%	14	70,0%	2	10,0%	20	100%

2.2. Podaci o studentiti/studentu i završenom prijediplomskom studiju

2.2.1. Struktura uzorka

U tablici 2. prikazana je distribucija prosječnih ocjena anketiranih studenata tijekom prijediplomskog studija ukupno i po spolu. Od ukupno 20 anketiranih upitnika, za (,%) Iz grafikona 2. vidljivo je da 1 (5,%) studenta procjenjuje da im je prosjek ocjena odličan (4,5 ili 5), 16 (80,%) studenta procjenjuje da im je prosjek vrlo dobar (3,5 ili 4), 3 (15,%) dobar (2,5 ili 3), i (,%) dovoljan (2)

Tablica 2. A.5 Prosječna ocjena tijekom prijediplomskog studija navedena od strane studenata

Odgovor	Spol						Ukupno	
	M		Ž		Nedostaje			
	N	%	N	%	N	%	N	%
Nedostaje	0	0,0%	0	0,0%	0	0,0%	0	0,0%
2	0	0,0%	0	0,0%	0	0,0%	0	0,0%
2,5	0	0,0%	0	0,0%	0	0,0%	0	0,0%
3	1	5,0%	2	10,0%	0	0,0%	3	15,0%
3,5	1	5,0%	6	30,0%	2	10,0%	9	45,0%
4	2	10,0%	5	25,0%	0	0,0%	7	35,0%
4,5	0	0,0%	1	5,0%	0	0,0%	1	5,0%
5	0	0,0%	0	0,0%	0	0,0%	0	0,0%
Ukupno	4	20,0%	14	70,0%	2	10,0%	20	100%

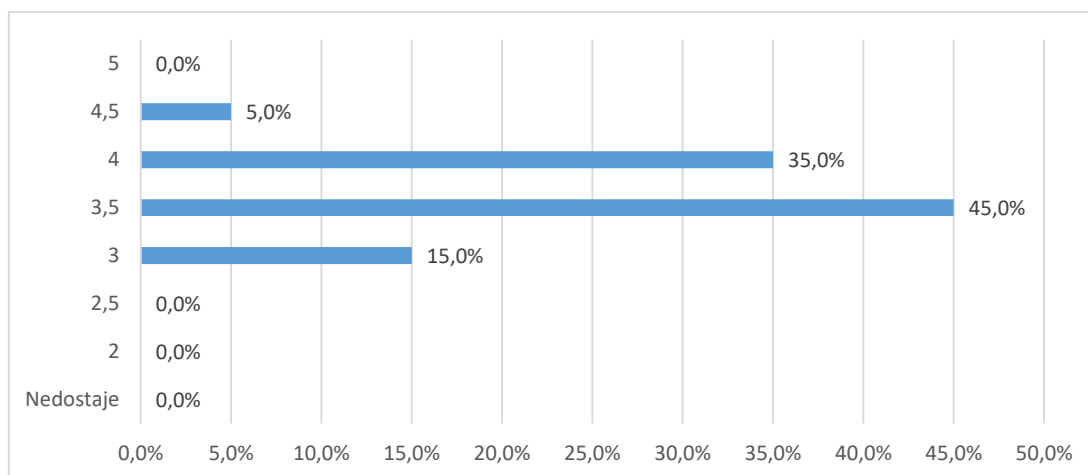

Grafikon 2a. A.5 Prosječna ocjena tijekom prijediplomskog studija navedena od strane studenata - Distribucija odgovora

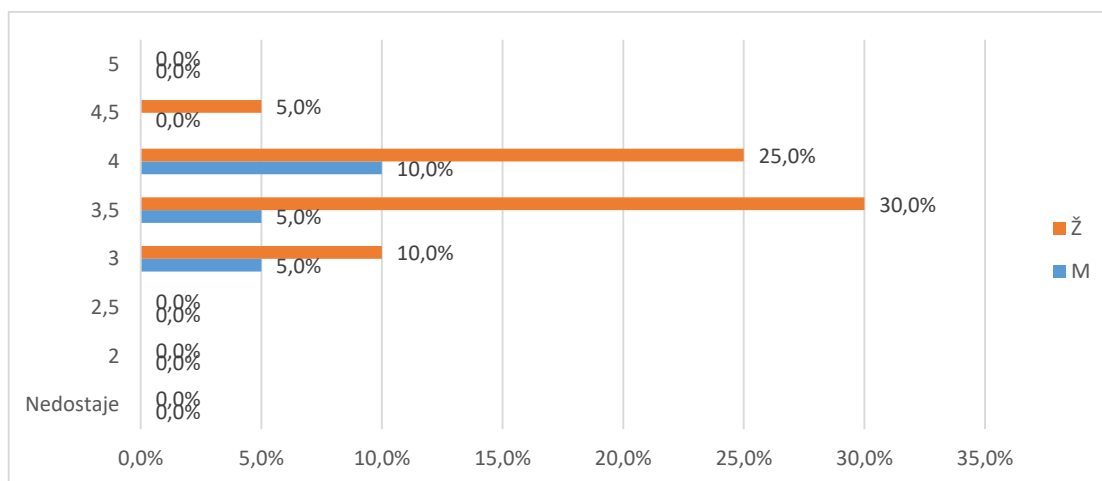

Grafikon 2b. A.5 Prosječna ocjena tijekom prijediplomskog studija navedena od strane studenata - Distribucija odgovora

U tablici 3. i na grafikonu 3. prikazana je distribucija odgovora na pitanje A.5. Od ukupnog broja anketiranih (50), za2 (11,1%) nedostaje odgovor, 13 (72,2%) studira uz potporu Ministarstva, a 3 (17%) iz osobnih potreba (tj. uz plaćanje).

Tablica 3. A.5 Vrsta studiranja

Odgovor	Spol						Ukupno	
	M		Ž		Nedostaje			
	N	%	N	%	N	%		
Nedostaje	0	0,0%	1	5,6%	1	5,6%	2	11,1%
Uz potporu ministarstva	2	11,1%	10	55,6%	1	5,6%	13	72,2%
Iz osobnih potreba	0	0,0%	3	16,7%	0	0,0%	3	16,7%
Ukupno	2	11,1%	14	77,8%	2	11,1%	18	100%

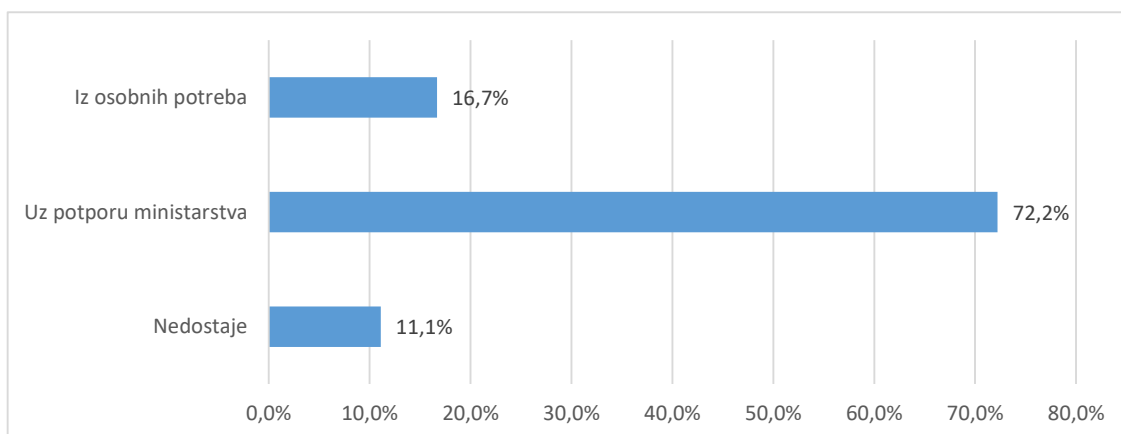

Grafikon 3a. A.6 Prosječna ocjena tijekom prijediplomskog studija navedena od strane studenata-
Distribucija odgovora

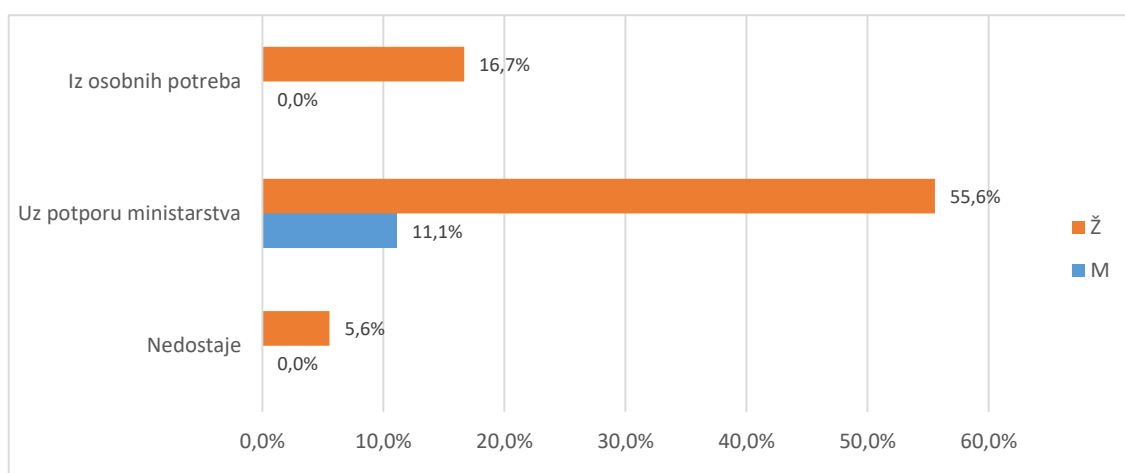

Grafikon 3b. A.6 Prosječna ocjena tijekom prijediplomskog studija navedena od strane studenata-
Distribucija odgovora

U tablici 4. i na grafikonu 4. prikazana je distribucija odgovora na pitanje A6 Je li studij koji ste završili bio vaš prvi izbor?. Od ukupno 20 anketnih upitnika, a za (0,0%) nedostaje odgovor. Broj anketiranih ispitanika koji su odgovarali potvrdno je (18 ili 90,0%), a 2 (10,0%) navodi da studij koji su završili nije bio njihov prvi izbor.

Tablica 4. A.7 Je li studij koji ste završili bio vaš prvi izbor?

Odgovor	Spol						Ukupno	
	M		Ž		Nedostaje			
	N	%	N	%	N	%		
Nedostaje	0	0,0%	0	0,0%	0	0,0%	0	0,0%
Da	2	10,0%	6	30,0%	2	10,0%	10	50,0%
Uglavnom da	2	10,0%	6	30,0%	0	0,0%	8	40,0%
Ne	0	0,0%	2	10,0%	0	0,0%	2	10,0%
Ukupno	4	20,0%	14	70,0%	2	10,0%	20	100%

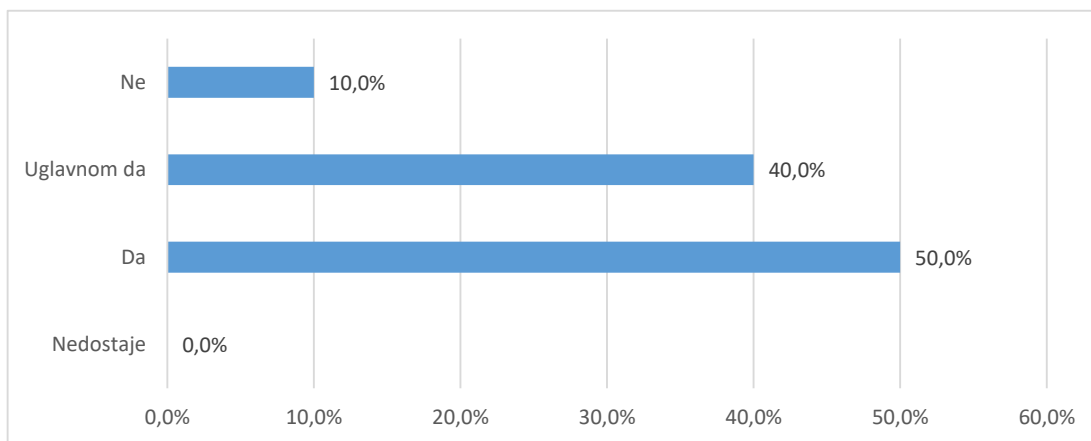

Grafikon 4a. A6 Je li studij koji ste završili bio vaš prvi izbor? - distribucija odgovora

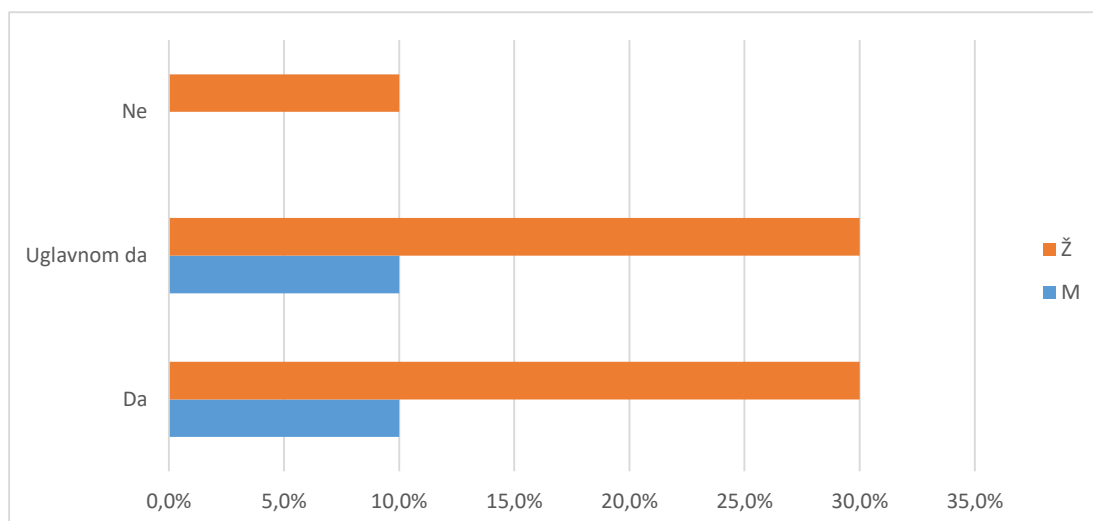

Grafikon 4b. A6 Je li studij koji ste završili bio vaš prvi izbor? - distribucija odgovora

Tablica 5. i grafikon 5. Tablica 5. i grafikon 5. prikazuju strukturu odgovora na pitanje vezano uz diplomski studij koji student planira upisati nakon završetka prijediplomskog studija.

Od ukupnog broja anketiranih studenata, 18 ili 90,% odgovara da će planirani diplomski studij predstavljati nastavak njihovog prijediplomskog studija, a 2 (10,%) navodi da je njihov sadašnji diplomski studij različit od prijediplomskog. Kod (,%) ispitanika nedostaje odgovor.

Tablica 5. A.7 Diplomski studij koji planiram upisati predstavlja

Odgovor	Spol						Ukupno	
	M		Ž		Nedostaje			
	N	%	N	%	N	%		
Nedostaje	0	0,0%	0	0,0%	0	0,0%	0	0,0%
Nastavak prijedpl. studija na dpl. razini	4	20,0%	12	60,0%	2	10,0%	18	90,0%
Različit dpl. studij	0	0,0%	2	10,0%	0	0,0%	2	10,0%
Ukupno	4	20,0%	14	70,0%	2	10,0%	20	100%

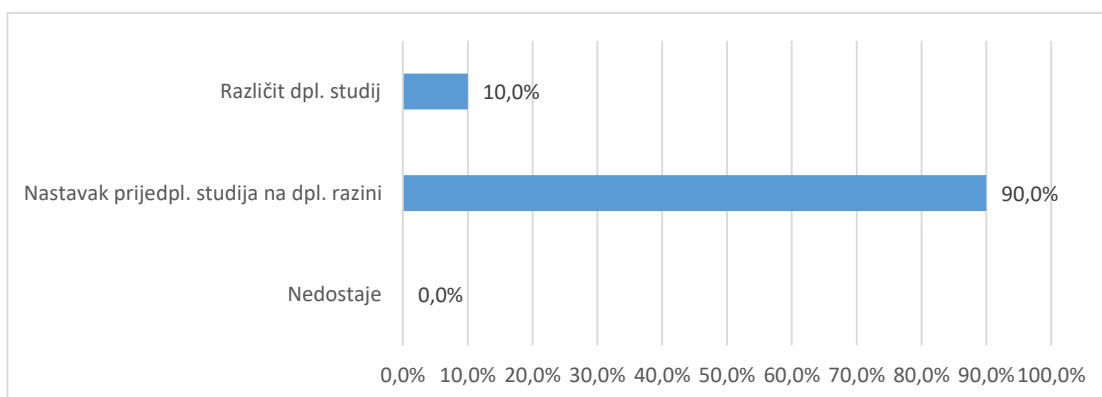

Grafikon 5a. A.7 Diplomski studij koji planiram upisati predstavlja - distribucija odgovora

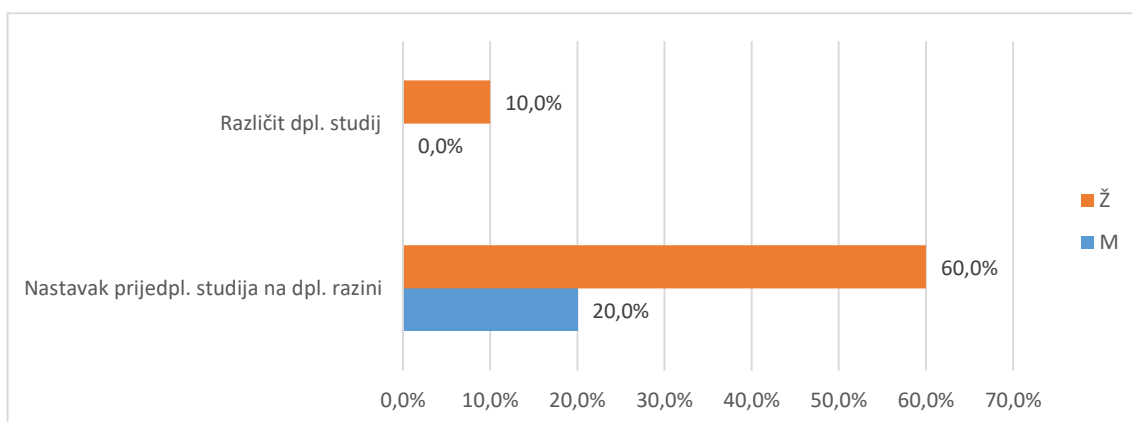

Grafikon 5b. A.7 Diplomski studij koji planiram upisati predstavlja - distribucija odgovora

2.3. Pregled po skupinama pitanja

Različiti aspekti studija procijenjeni su na ljestvici od 1 (potpuno nezadovoljan) do 5 (potpuno zadovoljan). Odgovori ispitanika koji nose oznaku "ne mogu procijeniti" definirani su kao nepoznate vrijednosti (oznaka NN u tablici opisane statistike "-" u tablici distribucije odgovora i "nedostaje" na grafikonu) i nisu uključeni u statističku analizu. Prikazana je opisna statistika ("n"=broj procjena, "x"=aritmetička sredina i "sd"=standardna devijacija) za svaki odgovor unutar skupine pitanja i za cijeli skup pitanja zajedno - tablica A. Nadalje je prikazana distribucija procjena po pitanjima i zajedno za skup pitanja - tablica B i na pripadajućem grafu prikaz distribucije procjena za cijeli skup. U tekstu opisan je graf i pripadajuće vrijednosti za skup pitanja koji obuhvaća samo ankete u kojima su ispunjena sva pitanja za određenu cjelinu.

2.3.1. Rad službi i opći uvjeti studiranja na visokom učilištu (B)

2.3.1.1. Rad administrativnih i stručnih službi (B1)

Skup pitanja vezanih uz rad administrativnih i stručnih službi po pitanjima (B1.1_10) predstavljen je u tablicama 6a. (opisna statistika) i 6b. (distribucija procjena), a na grafikonu 6. prikazana je distribucija procjena za skup u cjelini.

Broj anketa sa svim ispunjenim odgovorima je 20, prosjek procjena je 4,28 i standardna devijacija ,85.

Od svih procjena 200 (100%), 10 (5,%) odgovora bilo je pogrešno ispunjeno, neispunjeno ili se studenti nisu mogli opredijeliti, 2 (1,%) bilo je potpuno nezadovoljnih (1), 8 (4,%) djelomično nezadovoljnih (2),

23 (11,5%) prosječno zadovoljnih (3), 58 (29,%) uglavnom zadovoljnih (4) i 99 (49,5%) potpuno zadovoljnih (5).

Tablica 6a. Skup pitanja vezanih uz rad administrativnih i stručnih službi - prosječne vrijednosti procjena

Pitanje	N	NN	M	SD	D	Min	Max
B.1 Rad studentske referade fakulteta/akademije	20	0	4,40	0,68	2	3	5
B.2 Rad administrativne službe (tajništva) Vašeg odjela/odsjeka/zavoda	18	2	4,50	0,71	2	3	5
B.3 Rad informatičke službe za studente (dobivanje vlastite e-mail adrese i sl.)	20	0	4,55	0,94	4	1	5
B.4 Korisnost informacijskog sustava visokih učilišta (ISVU)	19	1	4,42	0,69	2	3	5
B.5 Mogućnost pristupa sustavu ISVU za studente (broj studomata i sl.)	19	1	4,84	0,37	1	4	5
B.6 Korisnost WEB stranica Vašeg studija	20	0	3,95	1,15	4	1	5
B.7 Opremljenost i ponuda literature u knjižnici	18	2	3,67	1,08	3	2	5
B.8 Organizacija rada knjižnice	19	1	4,16	0,96	3	2	5
B.9 Rad uprave fakulteta / akademije iz studentske perspektive	19	1	4,16	0,83	3	2	5
B.10 Rad vodstva Vašeg studija (odjela, zavoda i sl.)	18	2	4,17	1,04	3	2	5
Ukupno za skup pitanja	190	10	4,28	0,85	4	1	5

Tablica 6b. Skup pitanja vezanih uz rad administrativnih i stručnih službi - distribucija odgovora

Pitanje	Nedostaje		1		2		3		4		5		Ukupno N
	N	%	N	%	N	%	N	%	N	%	N	%	
B.1	0	0,0%	0	0,0%	0	10,0%	2	10,0%	8	40,0%	10	50,0%	20
B.2	2	10,0%	0	0,0%	0	10,0%	2	10,0%	5	25,0%	11	55,0%	20
B.3	0	0,0%	1	5,0%	0	0,0%	0	0,0%	5	25,0%	14	70,0%	20
B.4	1	5,0%	0	0,0%	0	10,0%	2	10,0%	7	35,0%	10	50,0%	20
B.5	1	5,0%	0	0,0%	0	0,0%	0	0,0%	3	15,0%	16	80,0%	20
B.6	0	0,0%	1	5,0%	1	20,0%	4	20,0%	6	30,0%	8	40,0%	20
B.7	2	10,0%	0	0,0%	3	25,0%	5	25,0%	5	25,0%	5	25,0%	20
B.8	1	5,0%	0	0,0%	1	20,0%	4	20,0%	5	25,0%	9	45,0%	20
B.9	1	5,0%	0	0,0%	1	10,0%	2	10,0%	9	45,0%	7	35,0%	20
B.10	2	10,0%	0	0,0%	2	10,0%	2	10,0%	5	25,0%	9	45,0%	20
Ukupno	10	5,0%	2	1,0%	8	4,0%	23	11,5%	58	29,0%	99	49,5%	200

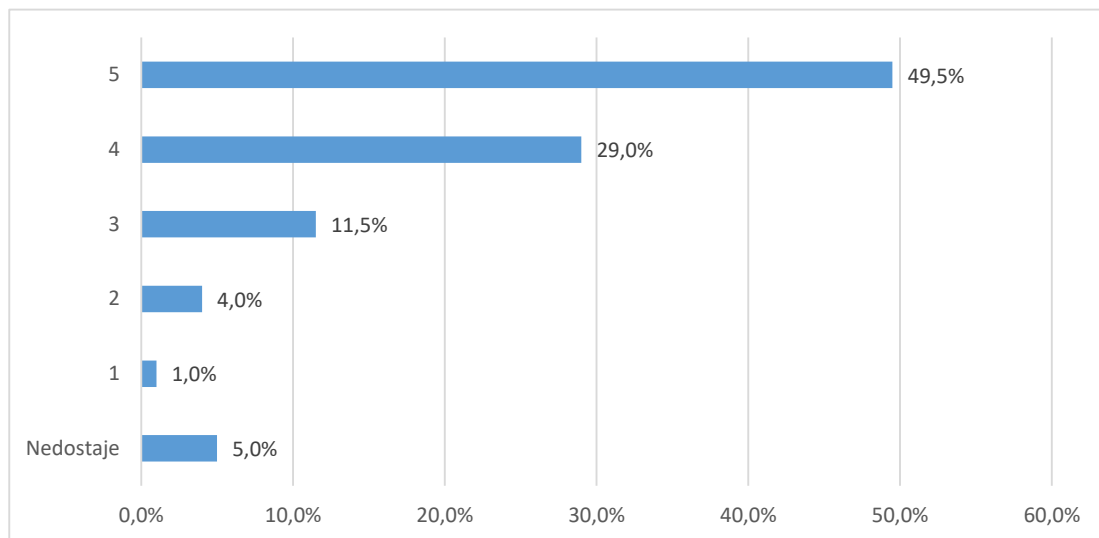

Grafikon 6a. Skup pitanja vezanih uz rad administrativnih i stručnih službi - distribucija odgovora

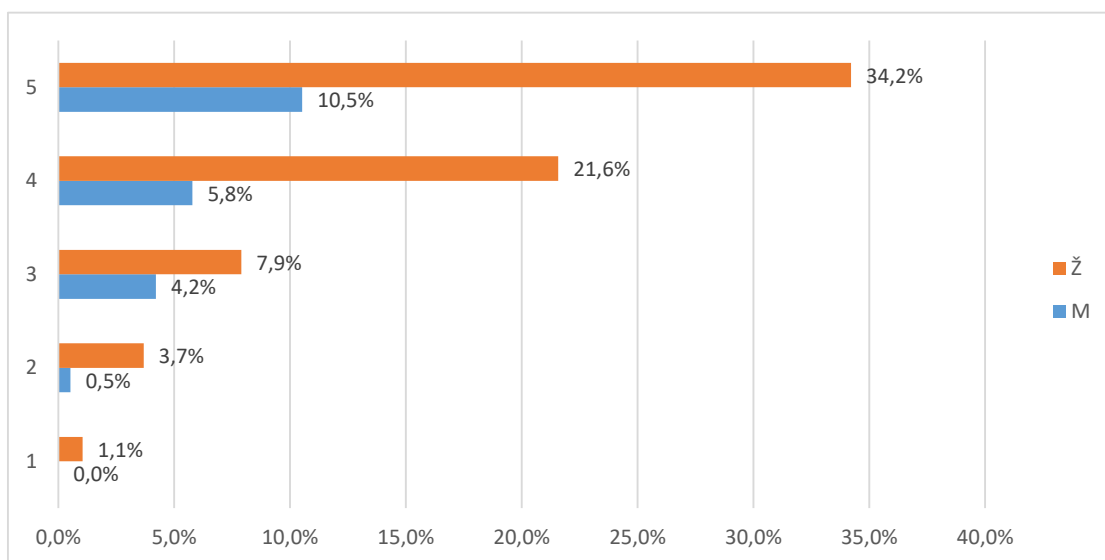

Grafikon 6b. Skup pitanja vezanih uz studijski program - distribucija odgovora

2.3.1.2. Uvjeti za studiranje u ustanovi (B2)

Skup pitanja vezanih uz uvjete za studiranje u ustanovi po pitanjima (B2.11_15) predstavljen je u tablicama 7a. (opisna statistika) i 7b. (distribucija procjena), a na grafikonu 7. prikazana je distribucija procjena za skup u cjelini.

Broj anketa sa svim ispunjenim odgovorima je 20, a prosjek procjena je 4,2 i standardna devijacija ,85.

Od svih procjena 100 (100%), 8 (8,%) odgovora bilo je pogrešno ispunjeno, neispunjeno ili se studenti nisu mogli opredijeliti, (,%) bilo je potpuno ž nezadovoljnih (1), 1 (1,%) djelomično nezadovoljnih (2), 21 (21,%) prosječno zadovoljnih (3), 28 (28,%) uglavnom zadovoljnih (4) i 42 (42,%) potpuno zadovoljnih (5).

Tablica 7a. Skup pitanja vezanih uz uvjete za studiranje u ustanovi - prosječne vrijednosti procjena

Pitanje	N	NN	M	SD	D	Min	Max
B.11 Opća kvaliteta i uređenost prostora (zgrade, pristup fakultetu i sl.)	20	0	4,20	0,77	2	3	5
B.12 Opremljenost nastavnih dvorana	20	0	4,35	0,75	2	3	5
B.13 Opremljenost prostora u kojima se izvode vježbe (laboratoriji, seminari i sl.)	16	4	4,25	0,86	2	3	5
B.14 Primjerenost prostora s obzirom na broj studenata	20	0	4,15	0,88	2	3	5
B.15 Mogućnost pristupa računalima i Internetu u prostoru fakulteta	16	4	4,06	1,00	3	2	5
Ukupno	92	8	4,20	0,85	3	2	5

Tablica 7b. Skup pitanja vezanih uz uvjete za studiranje u ustanovi - distribucija odgovora

Pitanje	Nedostaje		1		2		3		4		5		Ukupno N
	N	%	N	%	N	%	N	%	N	%	N	%	
B.11	0	0,0%	0	0,0%	0	20,0%	4	20,0%	8	40,0%	8	40,0%	20
B.12	0	0,0%	0	0,0%	0	15,0%	3	15,0%	7	35,0%	10	50,0%	20
B.13	4	20,0%	0	0,0%	0	20,0%	4	20,0%	4	20,0%	8	40,0%	20
B.14	0	0,0%	0	0,0%	0	30,0%	6	30,0%	5	25,0%	9	45,0%	20
B.15	4	20,0%	0	0,0%	1	20,0%	4	20,0%	4	20,0%	7	35,0%	20
Ukupno	8	8,0%	0	0,0%	1	1,0%	21	21,0%	28	28,0%	42	42,0%	100

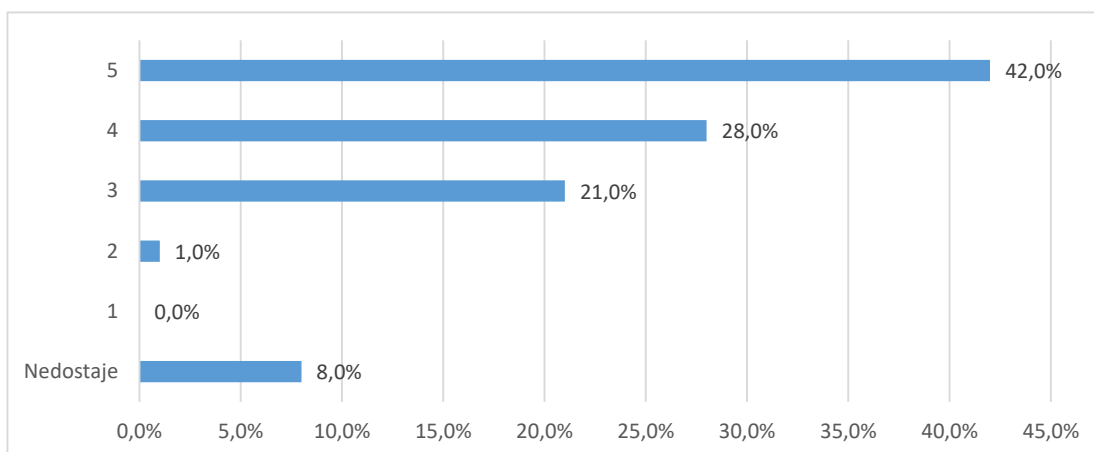

Grafikon 7a. Skup pitanja vezanih uz uvjete za studiranje u ustanovi - distribucija odgovora

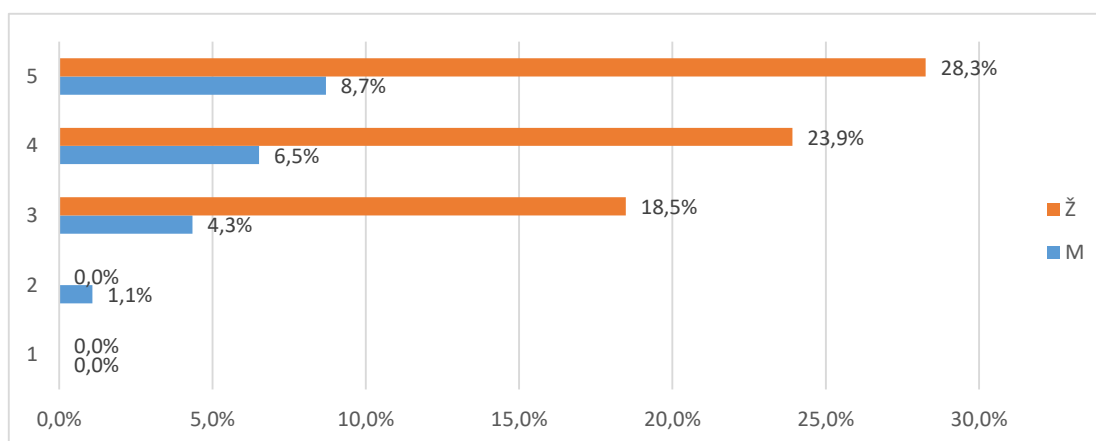

Grafikon 7b. Skup pitanja vezanih uz uvjete za studiranje u ustanovi- distribucija odgovora

2.3.2. Studijski program: procjene se odnose na studij u cjelini (C)

Skup pitanja vezanih uz studijski program po pitanjima (C.16_23) predstavljen je u tablicama 8a. (opisna statistika) i 8b. (distribucija procjena), a na grafikonu 8. prikazana je distribucija procjena za skup u cjelini.

Broj anketa sa svim ispunjenim odgovorima je 20, prosjek procjena je 4,04 i standardna devijacija ,86.

Od svih procjena 160 (100%), 11 (6,9%) odgovora bilo je potpuno ispunjeno, neispunjeno ili se studenti nisu mogli opredijeliti, 1 (,6%) bilo je potpuno nezadovoljnih (1), 6 (3,8%) djelomično nezadovoljnih (2), 31 (19,4%) prosječno zadovoljnih (3), 59 (36,9%) uglavnom zadovoljnih (4) i 52 (32,5%) potpuno zadovoljnih (5).

Tablica 8a. Skup pitanja vezanih uz studijski program - prosječne vrijednosti procjena

Pitanje	N	NN	M	SD	D	Min	Max
B.16 Sadržaj i kvaliteta obveznih predmeta	19	1	4,26	0,73	2	3	5
B.17 Sadržaj i kvaliteta izbornih predmeta	19	1	4,21	0,79	2	3	5
B.18 Ponuda izbornih predmeta	20	0	4,05	0,83	2	3	5
B.19 Mogućnost pohađanja predmeta koji nisu u sastavu Vašeg studija	15	5	4,00	0,93	3	2	5
B.20 Prilagođenost zahtjeva i težine predmeta predznanjima studenata	19	1	3,53	1,17	4	1	5
B.21 Stupanj u kojemu predmeti na prvoj godini olakšavaju prilagodbu studentima na studij	18	2	3,89	1,02	3	2	5
B.22 Povezanost i slijed sadržaja na različitim predmetima i godinama studija	19	1	4,26	0,73	2	3	5
B.23 Stupanj u kojemu je sadržaj studijskog programa zadovoljio Vaša očekivanja	20	0	4,10	0,72	2	3	5
Ukupno za skup pitanja	149	11	4,04	0,86	4	1	5

Tablica 8b. Skup pitanja vezanih uz studijski program - distribucija odgovora

Pitanje	Nedostaje		1		2		3		4		5		Ukupno
	N	%	N	%	N	%	N	%	N	%	N	%	
B.16	1	5,0%	0	0,0%	0	15,0%	3	15,0%	8	40,0%	8	40,0%	20
B.17	1	5,0%	0	0,0%	0	20,0%	4	20,0%	7	35,0%	8	40,0%	20
B.18	0	0,0%	0	0,0%	0	30,0%	6	30,0%	7	35,0%	7	35,0%	20
B.19	5	25,0%	0	0,0%	1	15,0%	3	15,0%	6	30,0%	5	25,0%	20
B.20	1	5,0%	1	5,0%	3	20,0%	4	20,0%	7	35,0%	4	20,0%	20
B.21	2	10,0%	0	0,0%	2	20,0%	4	20,0%	6	30,0%	6	30,0%	20
B.22	1	5,0%	0	0,0%	0	0,0%	3	15,0%	8	40,0%	8	40,0%	20
B.23	0	0,0%	0	0,0%	0	0,0%	4	20,0%	10	50,0%	6	30,0%	20
Ukupno	11	6,9%	1	0,6%	6	3,8%	31	19,4%	59	36,9%	52	32,5%	160

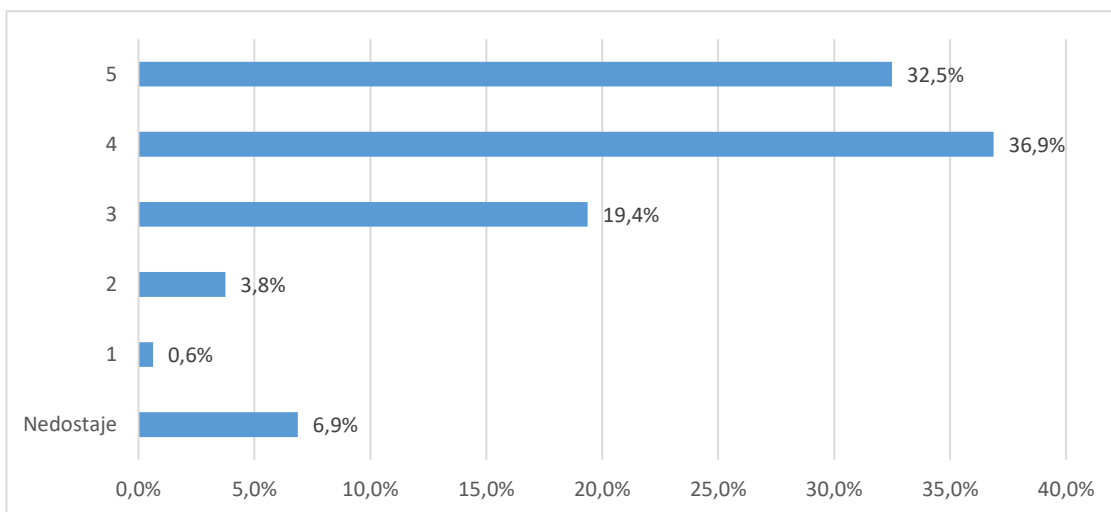

Grafikon 8a. Skup pitanja vezanih uz studijski program - distribucija odgovora

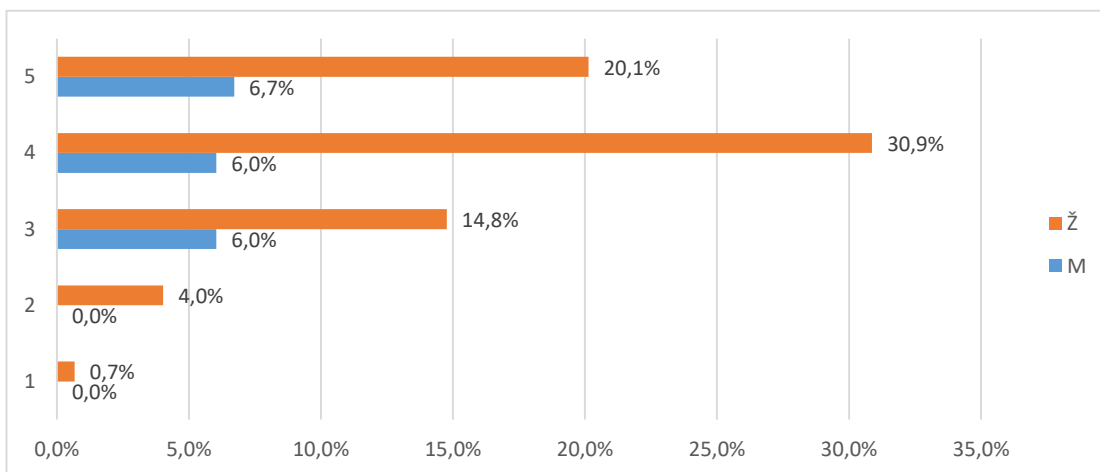

Grafikon 8b. Skup pitanja vezanih uz studijski program - distribucija odgovora

2.3.3. Izvedba nastave i vrjednovanje znanja: procjene se odnose na studij u cjelini (D)

tablicama 9a. (opisna statistika) i 9b. (distribucija procjena), a na grafikonu 9. prikazana je distribucija procjena za skup u cjelini.

Broj anketa sa svim ispunjenim odgovorima je 20, prosjek procjena je 3,8 i standardna devijacija 1,18.

Od svih procjena 340 (100%), 44 (12,9%) odgovora bilo je potpuno ispunjeno, neispunjeno ili se studenti nisu mogli opredijeliti, 18 (5,3%) bilo je potpuno nezadovoljnih (1),

23 (6,8%) djelomično nezadovoljnih (2), 64 (18,8%) prosječno zadovoljnih (3), 74 (21,8%) uglavnom zadovoljnih (4) i 117 (34,4%) potpuno zadovoljnih (5).

Tablica 9a. Skup pitanja vezanih uz opću procjenu ishoda prijediplomskog studija - prosječne vrijednosti procjena

Pitanje	N	NN	M	SD	D	Min	Max
B.24 Korisnost predavanja za razumijevanje zadanih sadržaja	20	0	4,15	0,93	3	2	5
B.25 Praktični rad na vježbama (seminarima) i mogućnost praktične provjere stečenih znanja i vještina	17	3	4,06	0,97	3	2	5
B.26 Korisnost i kvaliteta izvora informacija za učenje (literatura, skripte, Internet i dr.)	19	1	4,32	0,75	3	2	5
B.27 Raspored predmeta i obveza studenata tijekom tjedna	19	1	3,32	1,34	4	1	5
B.28 Organizacija prakse izvan fakulteta te suradnja sa stručnjacima koji rade u praksi	12	8	3,25	1,54	4	1	5
B.29 Sudjelovanje u terenskoj nastavi (uključujući ljetne škole)	11	9	3,18	1,60	4	1	5
B.30 Uključenost studenata u znanstveno-istraživačke projekte nastavnog osoblja	12	8	3,08	1,78	4	1	5
B.31 Mogućnosti za međunarodnu suradnju	12	8	3,92	1,38	4	1	5
B.32 Jasno definiranje ishoda predmeta, tj. koja znanja i vještine studenti trebaju usvojiti nakon	20	0	4,30	0,80	3	2	5
B.33 Jasno definirani kriteriji za vrjednovanje znanja (je li jasno što student treba naučiti za prolaz odnosno za pojedinu ocjenu)	20	0	3,70	1,13	4	1	5
B.34 Ujednačenost kriterija na različitim predmetima pri vrjednovanju znanja	19	1	3,47	1,22	3	2	5
B.35 Kontinuirano provjeravanje znanja na predmetima tijekom semestra	19	1	3,26	1,33	4	1	5
B.36 Redovite i jasne povratne informacije o uspješnosti u učenju i na ispitima	16	4	4,13	1,02	3	2	5
B.37 Raspored ispitnih rokova i drugih oblika provjere znanja (kolokviji i sl.)	20	0	3,95	1,10	3	2	5
B.38 Broj ispitnih rokova	20	0	4,30	1,08	4	1	5
B.39 Način provjere znanja i vještina (izvedba ispita)	20	0	4,05	1,05	4	1	5
B.40 Opće zadovoljstvo izvedbom studijskog programa	20	0	4,10	1,02	4	1	5
Ukupno za skup pitanja	296	44	3,80	1,18	4	1	5

Tablica 9b. Skup pitanja vezanih uz opću procjenu ishoda prijediplomskog studija - distribucija odgovora

Pitanje	Nedostaje		1		2		3		4		5		Ukupno N
	N	%	N	%	N	%	N	%	N	%	N	%	
B.24	0	0,0%	0	0,0%	1	20,0%	4	20,0%	6	30,0%	9	45,0%	20
B.25	3	15,0%	0	0,0%	1	20,0%	4	20,0%	5	25,0%	7	35,0%	20
B.26	1	5,0%	0	0,0%	1	0,0%	0	0,0%	10	50,0%	8	40,0%	20
B.27	1	5,0%	2	10,0%	3	30,0%	6	30,0%	3	15,0%	5	25,0%	20
B.28	8	40,0%	2	10,0%	2	15,0%	3	15,0%	1	5,0%	4	20,0%	20
B.29	9	45,0%	3	15,0%	0	15,0%	3	15,0%	2	10,0%	3	15,0%	20
B.30	8	40,0%	4	20,0%	1	5,0%	1	5,0%	2	10,0%	4	20,0%	20
B.31	8	40,0%	1	5,0%	1	10,0%	2	10,0%	2	10,0%	6	30,0%	20
B.32	0	0,0%	0	0,0%	1	5,0%	1	5,0%	9	45,0%	9	45,0%	20
B.33	0	0,0%	1	5,0%	1	35,0%	7	35,0%	5	25,0%	6	30,0%	20
B.34	1	5,0%	0	0,0%	5	30,0%	6	30,0%	2	10,0%	6	30,0%	20
B.35	1	5,0%	2	10,0%	3	35,0%	7	35,0%	2	10,0%	5	25,0%	20
B.36	4	20,0%	0	0,0%	1	20,0%	4	20,0%	3	15,0%	8	40,0%	20
B.37	0	0,0%	0	0,0%	2	30,0%	6	30,0%	3	15,0%	9	45,0%	20
B.38	0	0,0%	1	5,0%	0	15,0%	3	15,0%	4	20,0%	12	60,0%	20
B.39	0	0,0%	1	5,0%	0	20,0%	4	20,0%	7	35,0%	8	40,0%	20
B.40	0	0,0%	1	5,0%	0	15,0%	3	15,0%	8	40,0%	8	40,0%	20
Ukupno	44	12,9%	18	5,3%	23	6,8%	64	18,8%	74	21,8%	117	34,4%	340

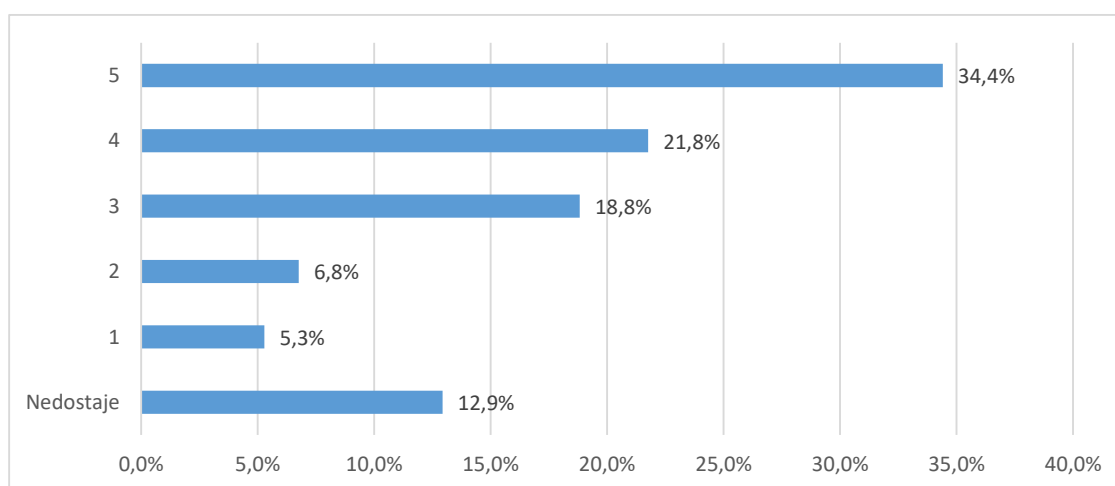

Grafikon 9a. Skup pitanja vezanih uz opću procjenu ishoda prijediplomskog studija - distribucija odgovora

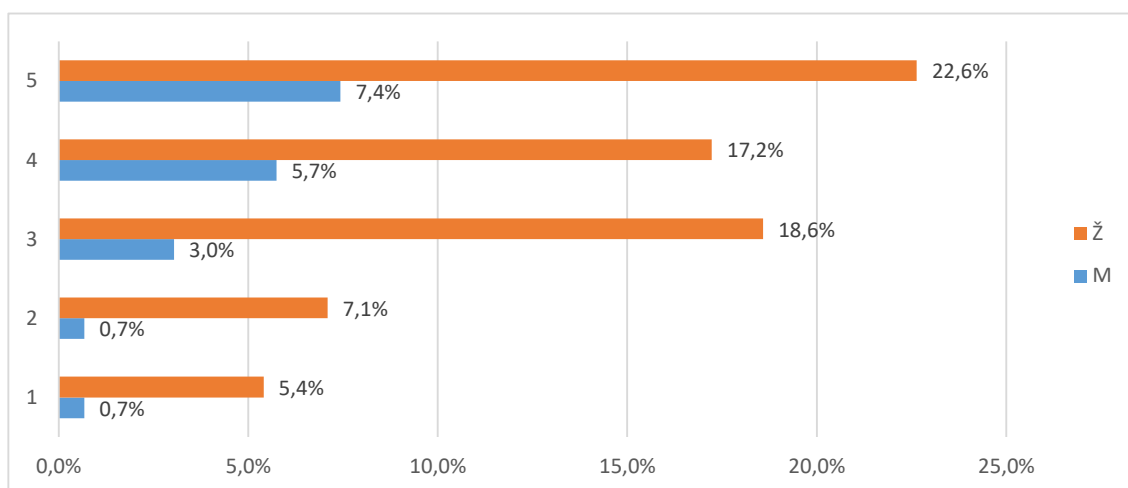

Grafikon 9b. Skup pitanja vezanih uz opću procjenu ishoda prijediplomskog studija - distribucija odgovora

2.3.4.1 Odnos prema studentima (E1)

Skup pitanja vezanih uz odnos prema studentima po pitanjima (E1.41_45) predstavljen je u tablicama 10a. (opisna statistika) i 10b. (distribucija procjena), a na grafikonu 10. prikazana je distribucija procjena za skup u cjelini.

Broj anketa sa svim ispunjenim odgovorima je 20, prosjek procjena je 4,3 i standardna devijacija ,86. Od svih procjena 101 (100%), 4 (4,%) odgovora bilo je potpuno ispunjeno, neispunjeno ili se studenti nisu mogli opredijeliti, (,%) bilo je potpuno nezadovoljnih (1), 3 (3,%) djelomično nezadovoljnih (2), 16 (15,8%) prosječno zadovoljnih (3), 26 (25,7%) uglavnom zadovoljnih (4) i 52 (51,5%) potpuno zadovoljnih (5).

Tablica 10a. Skup pitanja vezanih uz odnos prema studentima - prosječne vrijednosti procjena

Pitanje	N	NN	M	SD	D	Min	Max
B.41 Poticanje studenata na slobodno izražavanje vlastitog mišljenja tijekom nastave	20	0	4,50	0,69	2	3	5
B.42 Pokazivanje razumijevanja za studentove probleme i obaveze izvan studija	18	2	4,28	0,89	3	2	5
B.43 Pokazivanje povjerenja u studentove mogućnosti i poticanje studentovog samopouzdanja	19	1	4,26	0,99	3	2	5
B.44 Pristupačnost i susretljivost nastavnog osoblja prema studentima	20	0	4,45	0,76	2	3	5
B.45 Nepristranost i pravednost u odnosu prema studentima	19	1	4,00	0,94	3	2	5
Ukupno za skup pitanja	96	4	4,30	0,86	3	2	5

Tablica 10b. Skup pitanja vezanih uz odnos prema studentima - distribucija odgovora

Pitanje	Nedostaje		1		2		3		4		5		Ukupno o N
	N	%	N	%	N	%	N	%	N	%	N	%	
B.41	0	0,0%	0	0,0%	0	10,0%	2	10,0%	6	30,0%	12	60,0%	20
B.42	2	10,0%	0	0,0%	1	10,0%	2	10,0%	6	30,0%	9	45,0%	20
B.43	1	5,0%	0	0,0%	1	20,0%	4	20,0%	3	15,0%	11	55,0%	20
B.44	0	0,0%	0	0,0%	0	15,0%	3	15,0%	5	25,0%	12	60,0%	20
B.45	1	4,8%	0	0,0%	1	23,8%	5	23,8%	6	28,6%	8	38,1%	21
Ukupno	4	4,0%	0	0,0%	3	3,0%	16	15,8%	26	25,7%	52	51,5%	101

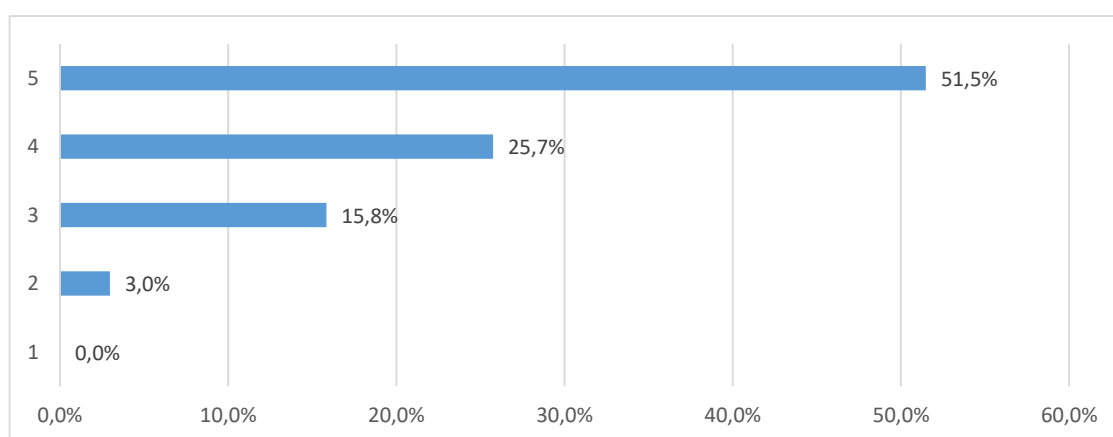

Grafikon 10a. Skup pitanja vezanih uz odnos prema studentima - distribucija odgovora

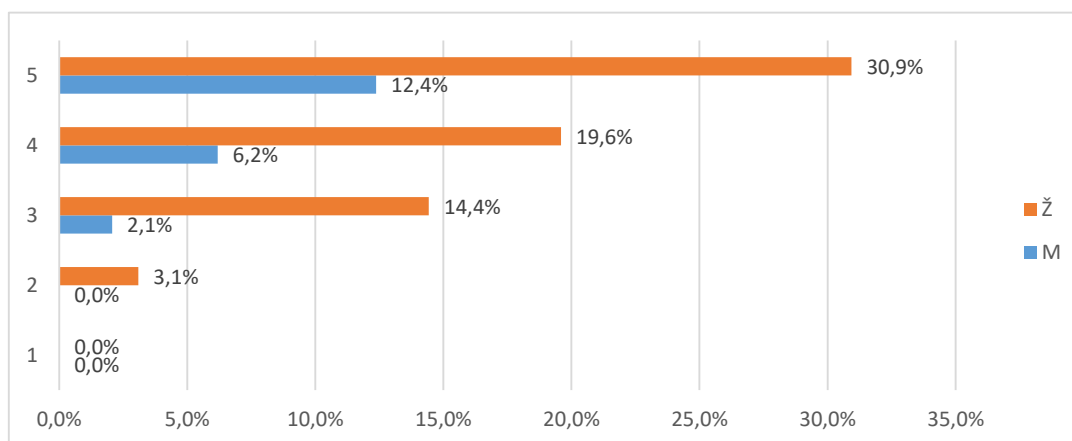

Grafikon 10b. Skup pitanja vezanih uz odnos prema studentima - distribucija odgovora

2.3.4.2 Podrška u studiranju (E2)

Skup pitanja vezanih uz podršku u studiranju po pitanjima (E2.46_52) predstavljen je u tablicama 11a. (opisna statistika) i 11b. (distribucija procjena), a na grafikonu 11. prikazana je distribucija procjena za skup u cjelini.

Broj anketa sa svim ispunjenim odgovorima je 18, prosjek procjena je 3,97 i standardna devijacija 1,08. Od svih procjena 140 (100%), 15 (10,7%) odgovora bilo je nepotpuno ispunjeno, neispunjeno ili se studenti nisu mogli opredijeliti, 5 (3,6%) bilo je potpuno nezadovoljnih (1), 11 (7,9%) djelomično nezadovoljnih (2), 25 (17,9%) prosječno zadovoljnih (3), 28 (20,%) uglavnom zadovoljnih (4) i 56 (40,%) potpuno zadovoljnih (5).

Tablica 11a. Skup pitanja vezanih uz podršku u studiranju - prosječne vrijednosti procjena

Pitanje	N	NN	M	SD	D	Min	Max
B.46 Dostupnost osobnih mentora	16	4	4,44	0,89	3	2	5
B.47 Konzultacije s nastavnim osobljem i pomoć izvan vremena nastave	18	2	4,67	0,69	2	3	5
B.48 Točnost i pravovremenost obavijesti o promjenama u organizaciji predmeta/nastave	20	0	3,65	1,31	4	1	5
B.49 Savjetovanje / poučavanje studenata o strategijama efikasnijeg učenja	20	0	3,30	1,38	4	1	5
B.50 Pokazivanje razumijevanja za studentske probleme vezane uz nastavu i studij	19	1	3,84	1,07	3	2	5
B.51 Savjetovanje studenata pri izboru predmeta i mogućnostima nastavka studija	17	3	4,06	0,90	3	2	5
B.52 Savjetovanje studenata o budućoj karijeri (zapošljavanju)	15	5	3,87	1,30	4	1	5
Ukupno za skup pitanja	125	15	3,97	1,08	4	1	5

Tablica 11b. Skup pitanja vezanih uz podršku u studiranju - prosječne vrijednosti procjena

Pitanje	Nedostaje		1		2		3		4		5		Ukupno o N
	N	%	N	%	N	%	N	%	N	%	N	%	
B.46	4	20,0%	0	0,0%	1	5,0%	1	5,0%	4	20,0%	10	50,0%	20
B.47	2	10,0%	0	0,0%	0	10,0%	2	10,0%	2	10,0%	14	70,0%	20
B.48	0	0,0%	1	5,0%	4	15,0%	3	15,0%	5	25,0%	7	35,0%	20
B.49	0	0,0%	3	15,0%	2	30,0%	6	30,0%	4	20,0%	5	25,0%	20
B.50	1	5,0%	0	0,0%	2	30,0%	6	30,0%	4	20,0%	7	35,0%	20
B.51	3	15,0%	0	0,0%	1	15,0%	3	15,0%	7	35,0%	6	30,0%	20
B.52	5	25,0%	1	5,0%	1	20,0%	4	20,0%	2	10,0%	7	35,0%	20
Ukupno	15	10,7%	5	3,6%	11	7,9%	25	17,9%	28	20,0%	56	40,0%	140

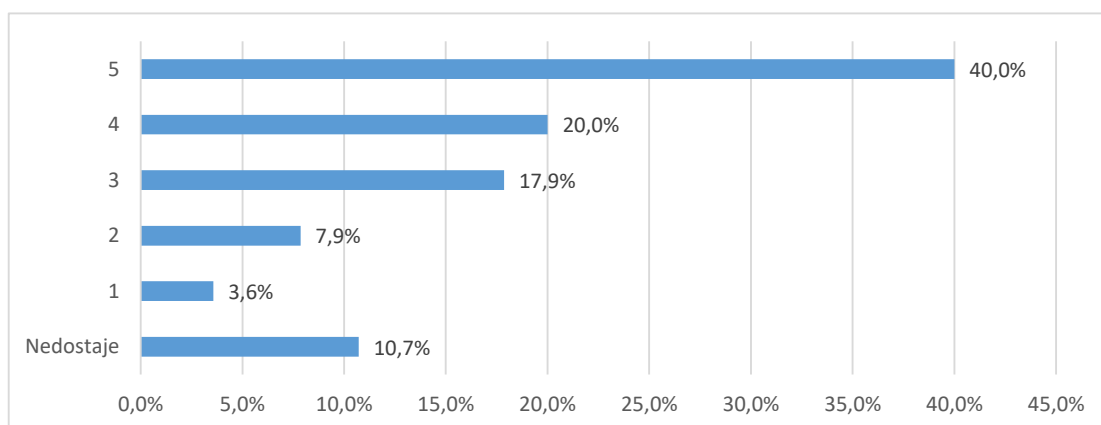

Grafikon 11a. Skup pitanja vezanih uz podršku u studiranju - distribucija odgovora

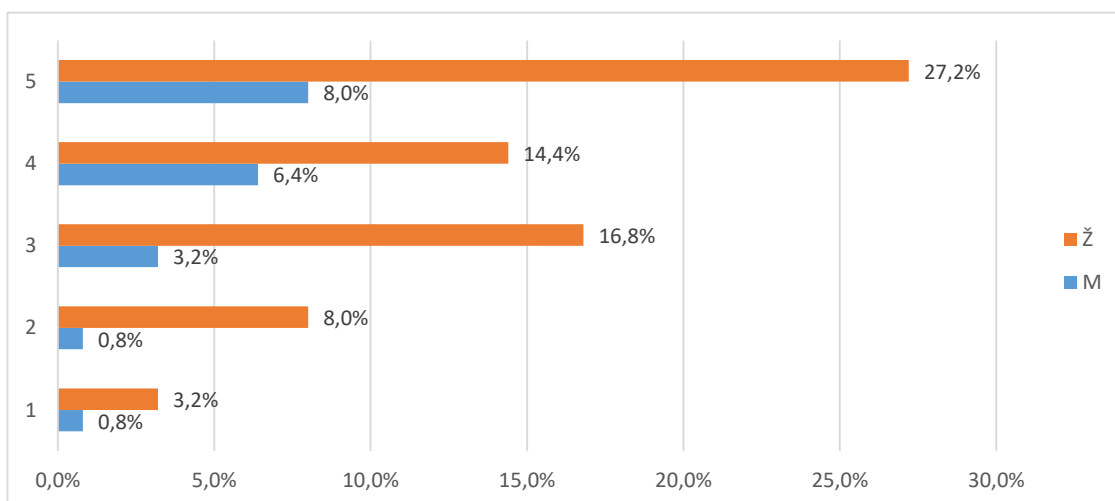

Grafikon 11b. Skup pitanja vezanih uz podršku u studiranju - distribucija odgovora

2.3.4.3 Ostali uvjeti studiranja (E3)

Skup pitanja vezanih uz ostale uvjete studiranja po pitanjima (E3.53_58) predstavljen je u tablicama 12a. (opisna statistika) i 12b. (distribucija procjena), a na grafikonu 12. prikazana je distribucija procjena za skup u cjelini.

Broj anketa sa svim ispunjenim odgovorima je , prosjek procjena je 4,13 i standardna devijacija 1,08. Od svih procjena 120 (100%), 23 (19,2%) odgovora bilo je nepotpuno ispunjeno, neispunjeno ili se studenti nisu mogli opredijeliti, 2 (1,7%) bilo je potpuno nezadovoljnih (1), 8 (6,7%) djelomično nezadovoljnih (2), 16 (13,3%) prosječno zadovoljnih (3), 22 (18,3%) uglavnom zadovoljnih (4) i 49 (40,8%) potpuno zadovoljnih (5).

Tablica 12a. Skup pitanja vezanih uz ostale uvjete studiranja - prosječne vrijednosti procjena

Pitanje	N	NN	M	SD	D	Min	Max
B.53 Organizacija i kvaliteta studentske prehrane	19	1	4,11	0,99	3	2	5
B.54 Usluge Studentskog centra i Student servisa (zapošljavanje studenata)	19	1	4,16	1,01	3	2	5
B.55 Kvaliteta zdravstvenih usluga	14	6	4,07	1,27	3	2	5
B.56 Mogućnosti organiziranja i djelovanja kroz studentske udruge	15	5	4,20	0,86	2	3	5
B.57 Cijena studija u odnosu na dobitak od studija (ukoliko ste plaćali studij)	12	8	4,33	0,89	2	3	5
B.58 Mogućnosti sudjelovanja u aktivnostima koje razvijaju osjećaj pripadnosti Vašem fakultetu/akademiji	18	2	3,89	1,45	4	1	5
Ukupno za skup pitanja	97	23	4,13	1,08	4	1	5

Tablica 12a. Skup pitanja vezanih uz ostale uvjete studiranja - prosječne vrijednosti procjena

Pitanje	Nedostaje		1		2		3		4		5		Ukupno o N
	N	%	N	%	N	%	N	%	N	%	N	%	
B.53	1	5,0%	0	0,0%	1	25,0%	5	25,0%	4	20,0%	9	45,0%	20
B.54	1	5,0%	0	0,0%	2	10,0%	2	10,0%	6	30,0%	9	45,0%	20
B.55	6	30,0%	0	0,0%	3	5,0%	1	5,0%	2	10,0%	8	40,0%	20
B.56	5	25,0%	0	0,0%	0	20,0%	4	20,0%	4	20,0%	7	35,0%	20
B.57	8	40,0%	0	0,0%	0	15,0%	3	15,0%	2	10,0%	7	35,0%	20
B.58	2	10,0%	2	10,0%	2	5,0%	1	5,0%	4	20,0%	9	45,0%	20
Ukupno	23	19,2%	2	1,7%	8	6,7%	16	13,3%	22	18,3%	49	40,8%	120

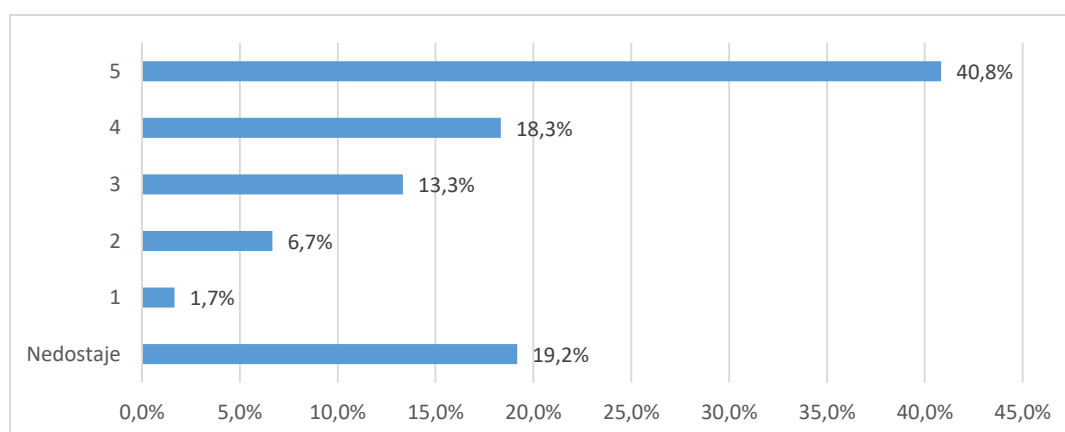

Grafikon 12a. Skup pitanja vezanih uz ostale uvjete studiranja - distribucija odgovora

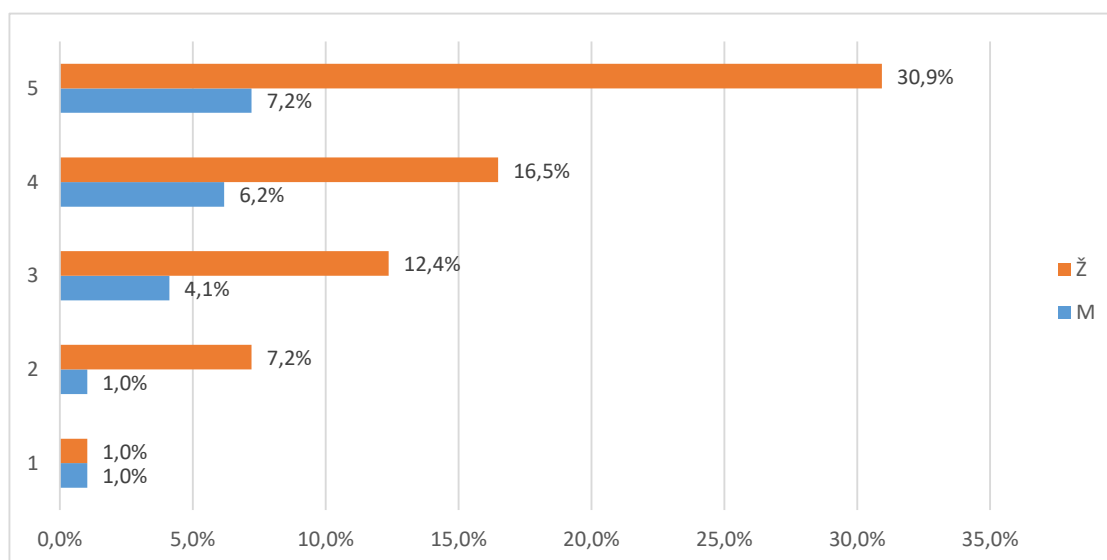

Grafikon 12b. Skup pitanja vezanih uz ostale uvjete studiranja - distribucija odgovora

2.3.5. Opća procjena ishoda (F)

Skup pitanja vezanih uz opću procjenu ishoda prijediplomskog studija po pitanjima (F.59_66) predstavljen je u tablicama 13a. (opisna statistika) i 13b. (distribucija procjena), a na grafikonu 13. prikazana je distribucija procjena za skup u cjelini.

Broj anketa sa svim ispunjenim odgovorima je 20, prosjek procjena je 3,8 i standardna devijacija 1,09. Od svih procjena 160 (100%), 12 (7,5%) odgovora bilo je nepotpuno ispunjeno, neispunjeno ili se studenti nisu mogli opredijeliti, 5 (3,1%) bilo je potpuno nezadovoljnih (1), 10 (6,3%) djelomično nezadovoljnih (2), 34 (21,3%) prosječno zadovoljnih (3), 54 (33,8%) uglavnom zadovoljnih (4) i 45 (28,1%) potpuno zadovoljnih (5).

Tablica 13a. Skup pitanja vezanih uz opću procjenu ishoda prijediplomskog studija - prosječne vrijednosti procjena

Pitanje	N	NN	M	SD	D	Min	Max
B.59 U kojoj mjeri je studij ispunio Vaša početna očekivanja?	18	2	3,89	1,45	4	1	5
B.60 U kojoj mjeri Vas je studij osposobio za rad u struci?	20	0	4,00	0,79	2	3	5
B.61 U kojoj mjeri Vas je studij pripremio za nastavak školovanja u struci?	18	2	3,94	1,06	4	1	5
B.62 Koliko ste zadovoljni cjelokupnim iskustvom studiranja?	18	2	3,94	1,06	4	1	5
B.63 Koliko ste zadovoljni mogućnostima zaposlenja nakon prijediplomskog studija?	19	1	4,05	0,91	4	1	5
B.64 Koliko je općenito bio težak i zahtjevan Vaš prijediplomski studij?	17	3	3,53	1,18	3	2	5
B.65 U kojoj mjeri su ECTS bodovi usklađeni sa stvarnim nastavnim opterećenjem na predmetima?	20	0	3,75	0,85	3	2	5
B.66 U kojoj mjeri su informacije koje ste o studiju imali prije upisa bile točne i korisne?	19	1	3,32	1,42	4	1	5
Ukupno za skup pitanja	149	11	3,80	1,09	4	1	5

Tablica 13b. Skup pitanja vezanih uz opću procjenu ishoda prijediplomskog studija - prosječne vrijednosti procjena

Pitanje	Nedostaje		1		2		3		4		5		Ukupno
	N	%	N	%	N	%	N	%	N	%	N	%	
B.59	0	0,0%	0	0,0%	0	30,0%	6	30,0%	8	40,0%	6	30,0%	20
B.60	2	10,0%	1	5,0%	0	20,0%	4	20,0%	7	35,0%	6	30,0%	20
B.61	2	10,0%	1	5,0%	0	20,0%	4	20,0%	7	35,0%	6	30,0%	20
B.62	1	5,0%	1	5,0%	0	5,0%	1	5,0%	12	60,0%	5	25,0%	20

B.63	3	15,0%	0	0,0%	4	25,0%	5	25,0%	3	15,0%	5	25,0%	20
B.64	0	0,0%	0	0,0%	1	35,0%	7	35,0%	8	40,0%	4	20,0%	20
B.65	1	5,0%	2	10,0%	4	25,0%	5	25,0%	2	10,0%	6	30,0%	20
B.66	3	15,0%	0	0,0%	1	10,0%	2	10,0%	7	35,0%	7	35,0%	20
Ukupno	12	7,5%	5	3,1%	10	6,3%	34	21,3%	54	33,8%	45	28,1%	160

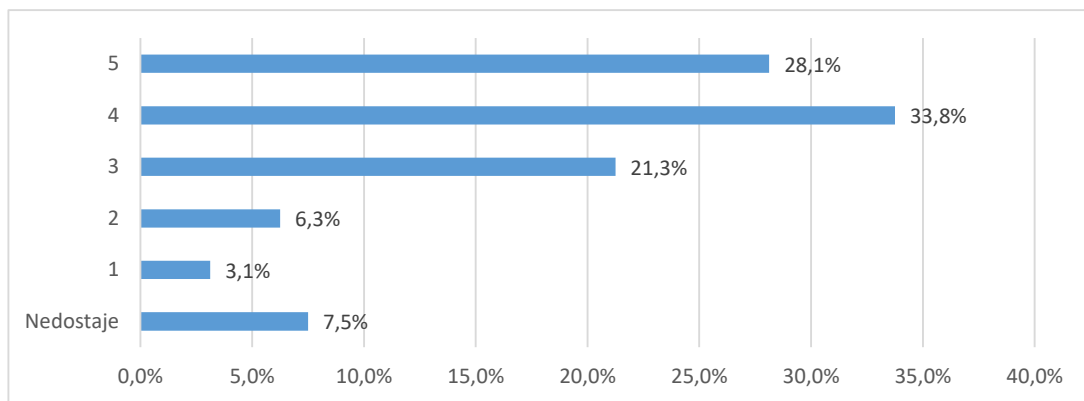

Grafikon 13a. Skup pitanja vezanih uz opću procjenu ishoda prijediplomskog studija - distribucija odgovora

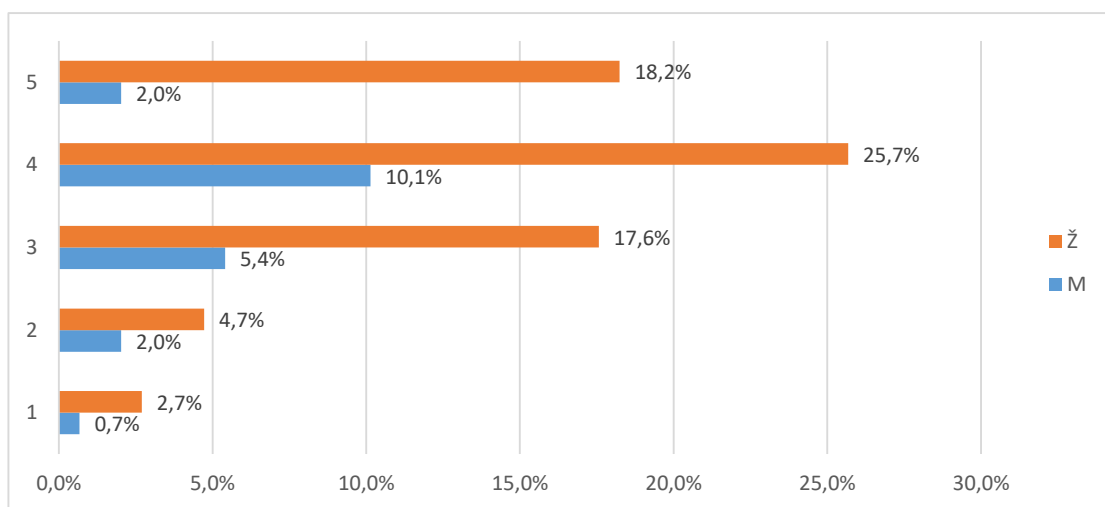

Grafikon 13b. Skup pitanja vezanih uz opću procjenu ishoda prijediplomskog studija - distribucija odgovora

2.3.6. Opća procjena ishoda (F) - pojedinačna pitanja

U tablici 14. i na grafikonu 14. prikazana je distribucija odgovora na pitanje "B.67 Smatrate li da je organizacija studija 3+2 korisna za Vašu struku?".

Od ukupnog broja anketiranih (20), za (,) nedostaje odgovor, 19 (95,%) odgovara da je organizacija studija 3+2 korisna, a 1 (5,%) da nije.

Tablica 14. B.67 Smatrate li da je organizacija studija 3+2 korisna za Vašu struku?

Odgovor	Spol						Ukupno	
	M		Ž		Nedostaje			
	N	%	N	%	N	%		
Nedostaje	0	0,0%	0	0,0%	0	0,0%	0	0,0%
Da	4	20,0%	13	65,0%	2	10,0%	19	95,0%
Ne	0	0,0%	1	5,0%	0	0,0%	1	5,0%
Ukupno	4	20,0%	14	70,0%	2	10,0%	20	100%

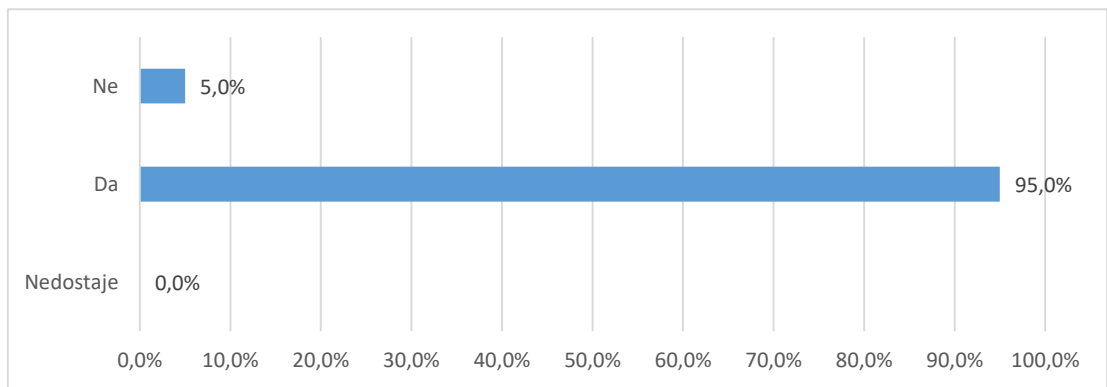

Grafikon 14a. B.67 Smatrate li da je organizacija studija 3+2 korisna za Vašu struku? - distribucija odgovora

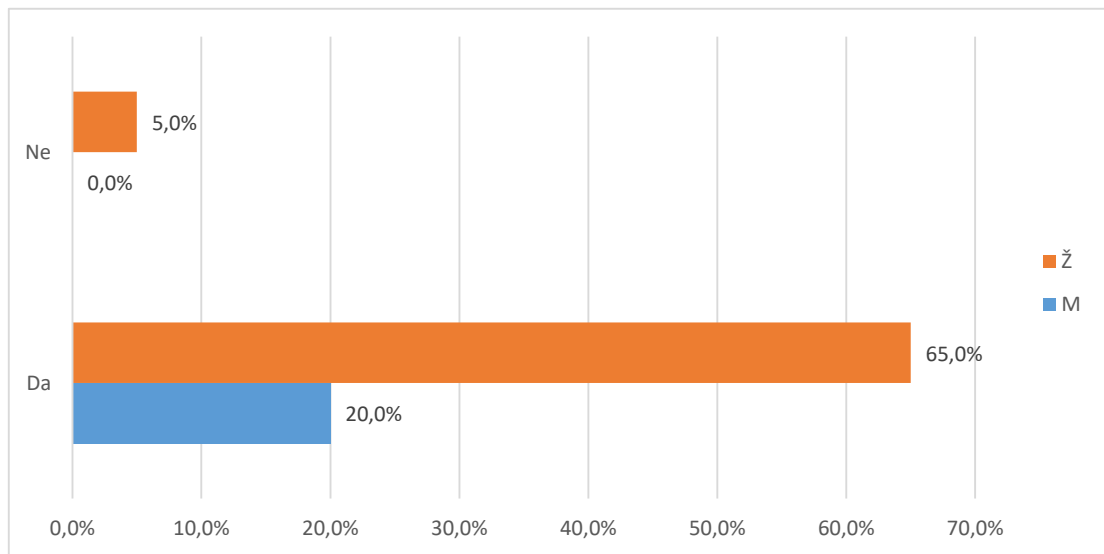

Grafikon 14b. B.67 Smatrate li da je organizacija studija 3+2 korisna za Vašu struku? - distribucija odgovora

U tablici 15. i na grafikonu 15. prikazana je distribucija odgovora na pitanje "B.68 Da ponovno birate biste li ponovno upisali isti prijediplomski studij?".

Od ukupnog broja anketiranih (20), za (,%) nedostaje odgovor, 13 (65,%) odgovara da bi ponovno upisali isti prijediplomski studij, a 7 (35,%) bi izabralo neki drugi studij.

Tablica 15. B.68 Da ponovno birate biste li ponovno upisali isti prijediplomski studij?

Odgovor	Spol						Ukupno	
	M		Ž		Nedostaje			
	N	%	N	%	N	%		
Nedostaje	0	0,0%	0	0,0%	0	0,0%	0	0,0%
Da	3	15,0%	9	45,0%	1	5,0%	13	65,0%
Ne	1	5,0%	5	25,0%	1	5,0%	7	35,0%
Ukupno	4	20,0%	14	70,0%	2	10,0%	20	100%

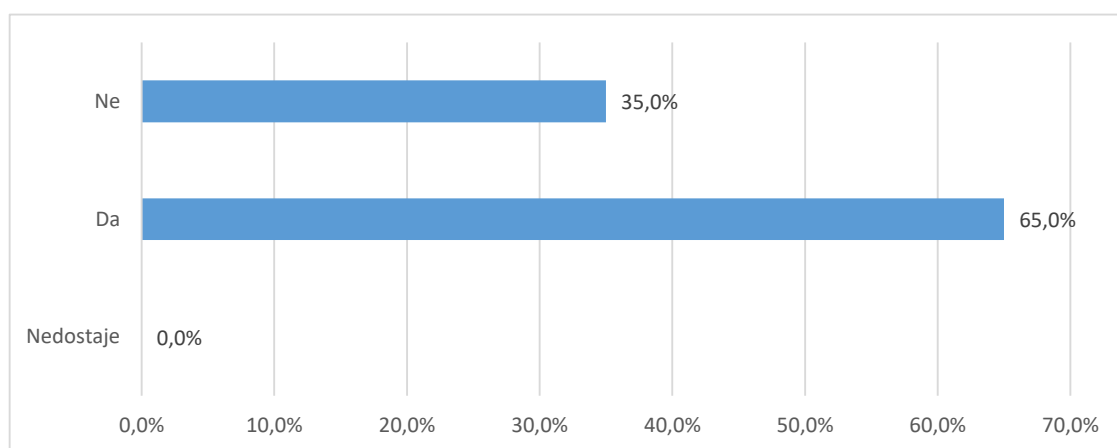

Grafikon 15a. B.68 Da ponovno birate biste li ponovno upisali isti prijediplomski studij? - distribucija odgovora

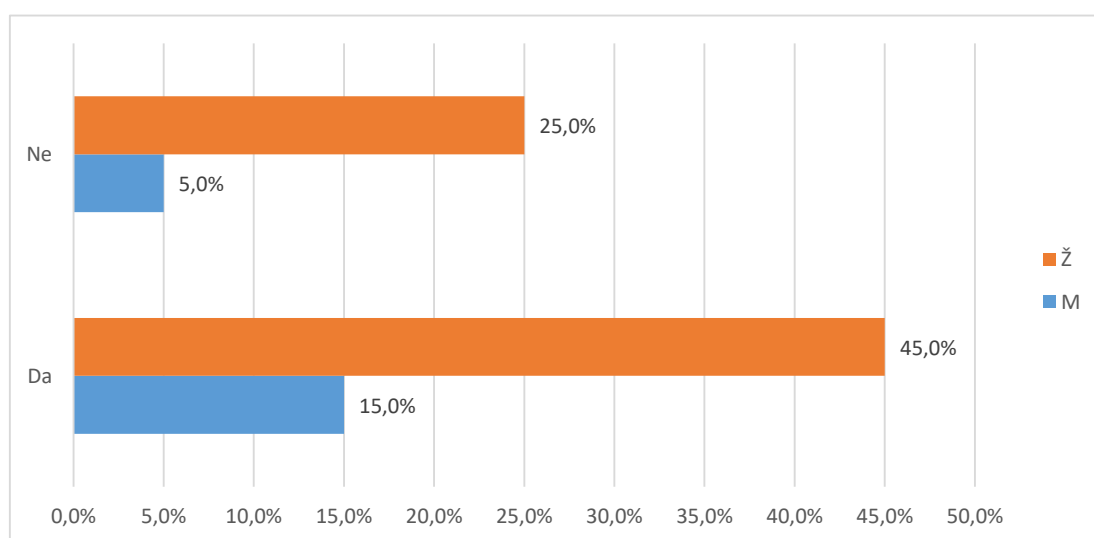

Grafikon 15b. B.68 Da ponovno birate biste li ponovno upisali isti prijediplomski studij? - distribucija odgovora

U tablici 16. i na grafikonu 16. prikazana je distribucija odgovora na pitanje "B.69 Biste li drugima preporučili svoj prijediplomski studij?".

Od ukupnog broja anketiranih (20), za (,%) nedostaje odgovor, 18 (90,%) odgovara da bi preporučili svoj prijediplomski studija, a 2 (10,%) to ne bi učinili.

Tablica 16. B.69 Biste li drugima preporučili svoj prijediplomski studij?

Odgovor	Spol						Ukupno	
	M		Ž		Nedostaje			
	N	%	N	%	N	%		
Nedostaje	0	0,0%	0	0,0%	0	0,0%	0	0,0%
Da	4	20,0%	12	60,0%	2	10,0%	18	90,0%
Ne	0	0,0%	2	10,0%	0	0,0%	2	10,0%
Ukupno	4	20,0%	14	70,0%	2	10,0%	20	100%

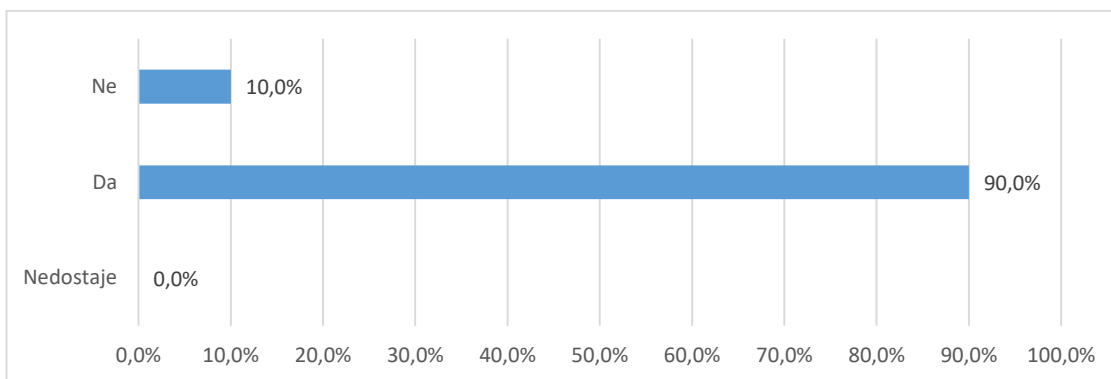

Grafikon 16a. B.69 Biste li drugima preporučili svoj prijediplomski studij? - distribucija odgovora

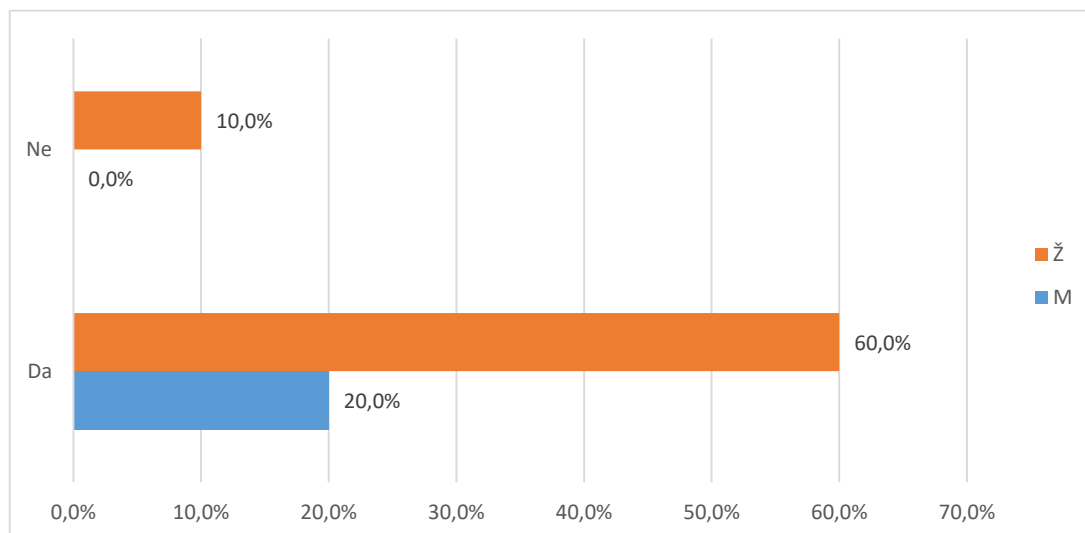

Grafikon 16a. B.69 Biste li drugima preporučili svoj prijediplomski studij? - distribucija odgovora

U tablici 17. i na grafikonu 17. prikazana je distribucija odgovora na pitanje "B.70 Namjeravate li u budućnosti upisati poslijediplomski studij (spec., dr)?"

Od ukupnog broja anketiranih (20), za 1 (5,%) nedostaje odgovor, 13 (65,%) studenata namjerava u budućnosti upisati poslijediplomski studij, a 6 (30,%) za sada nemaju takve namjere.

Tablica 17. B.70 Namjeravate li u budućnosti upisati poslijediplomski studij (spec., dr)?

Odgovor	Spol						Ukupno	
	M		Ž		Nedostaje			
	N	%	N	%	N	%		
Nedostaje	1	5,0%	0	0,0%	0	0,0%	1	5,0%
Da	2	10,0%	10	50,0%	1	5,0%	13	65,0%
Ne	1	5,0%	4	20,0%	1	5,0%	6	30,0%
Ukupno	4	20,0%	14	70,0%	2	10,0%	20	100%

U tablici 18. i na grafikonu 18. prikazana je distribucija odgovora na pitanje "B.70 Čija je odgovornost da se osjećate nepripremljeno za rad u struci?". Na ovo pitanje odgovarali su samo studenti koji se osjećaju nepripremljeno za rad u struci.

Od ukupnog broja anketiranih (20), 16 (80,%) osjeća se spremno za rad u struci, (,%) pripisuje odgovornost za nespremnost studiju, 4 (20,%) dijelom sebi, dijelom studiju, a ostalih (,%) preuzima odgovornost na sebe.

Tablica 18.B.71 Čija je odgovornost da se osjećate nepripremljeno za rad u struci?

Odgovor	Spol						Ukupno	
	M		Ž		Nedostaje			
	N	%	N	%	N	%		
Osjećaju se pripremljeni za stručni rad	3	15,0%	11	55,0%	2	10,0%	16	80,0%
Uglavnom odgovornost studija	0	0,0%	0	0,0%	0	0,0%	0	0,0%
Dijelom moja, a dijelom studija	1	5,0%	3	15,0%	0	0,0%	4	20,0%
Uglavnom moja odgovornost	0	0,0%	0	0,0%	0	0,0%	0	0,0%
Ukupno	4	20,0%	14	70,0%	2	10,0%	20	100%

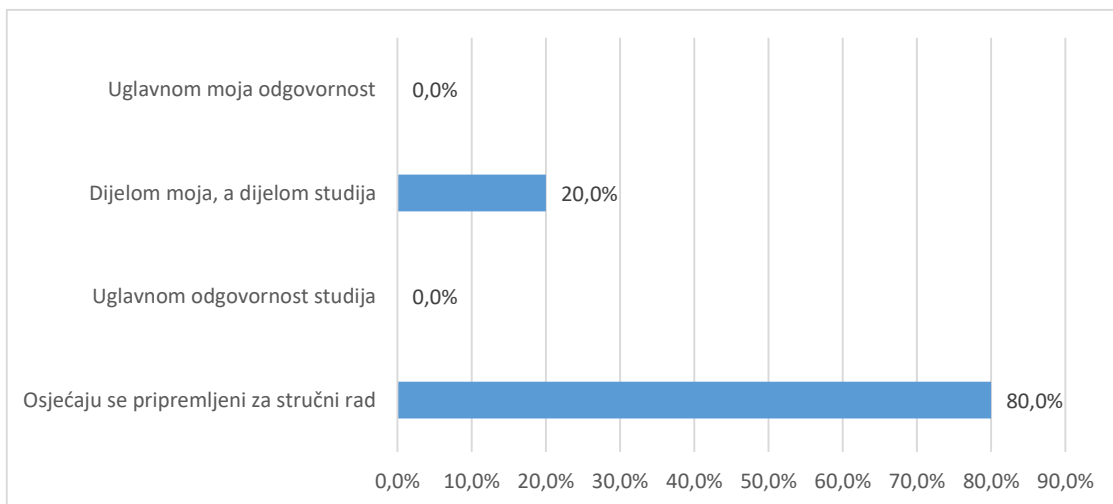

Grafikon 18.a B.71 Čija je odgovornost da se osjećate nepripremljeno za rad u struci? - distribucija odgovora

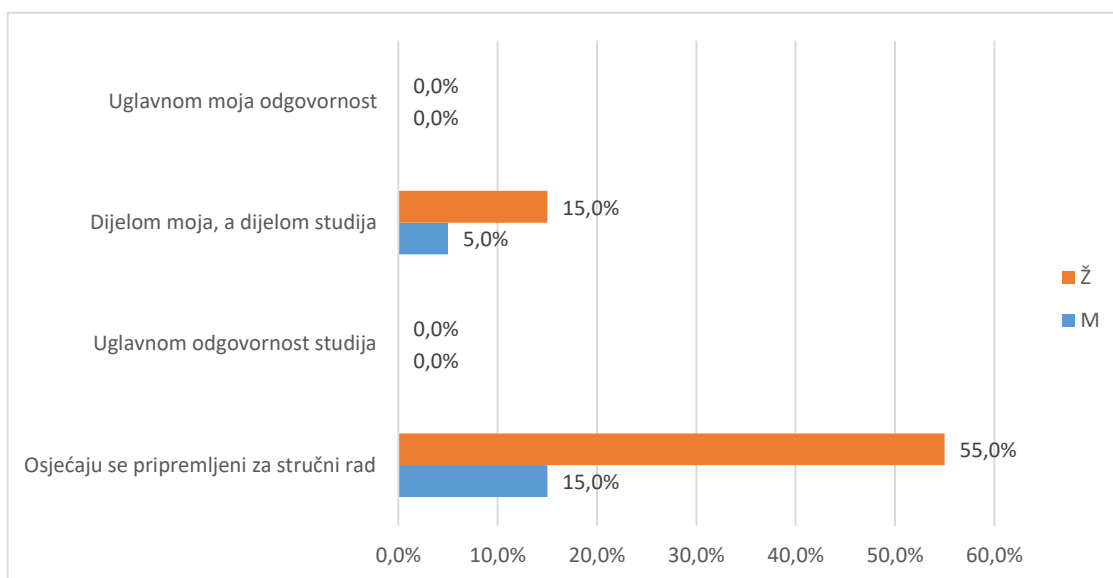

Grafikon 18.b B.71 Čija je odgovornost da se osjećate nepripremljeno za rad u struci? - distribucija odgovora

Od ukupnog broja sudionika (20), (,%) svoj prijediplomski ocjenjuje ocjenom 1 (nedovoljan), 1 (5,%) daje ocjenu 2 (dovoljan), 1 (5,%) daje ocjenu 3 (dobar), 11 (55,%) daje ocjenu 4 (vrlo dobar), 6 (30,%) daje ocjenu 5 (izvrstan).

Prosječna opća ocjena kojom studenti ocjenjuju svoj prijediplomski studij iznosi 4,16. Na pitanje nije odgovorilo 1 (5,%) studenata.

Tablica 19. B.72 Koju biste opću ocjenu dali svom prijediplomskom studiju?

Odgovor	Spol						Ukupno	
	M		Ž		Nedostaje			
	N	%	N	%	N	%		
Nedostaje	0	0,0%	1	5,0%	0	0,0%	1	5,0%
Nedovoljan (1)	0	0,0%	0	0,0%	0	0,0%	0	0,0%
Dovoljan (2)	0	0,0%	1	5,0%	0	0,0%	1	5,0%
Dobar (3)	0	0,0%	1	5,0%	0	0,0%	1	5,0%
Vrlo dobar (4)	4	20,0%	7	35,0%	0	0,0%	11	55,0%
Odličan (5)	0	0,0%	4	20,0%	2	10,0%	6	30,0%
Ukupno	4	20,0%	14	70,0%	2	10,0%	20	100%

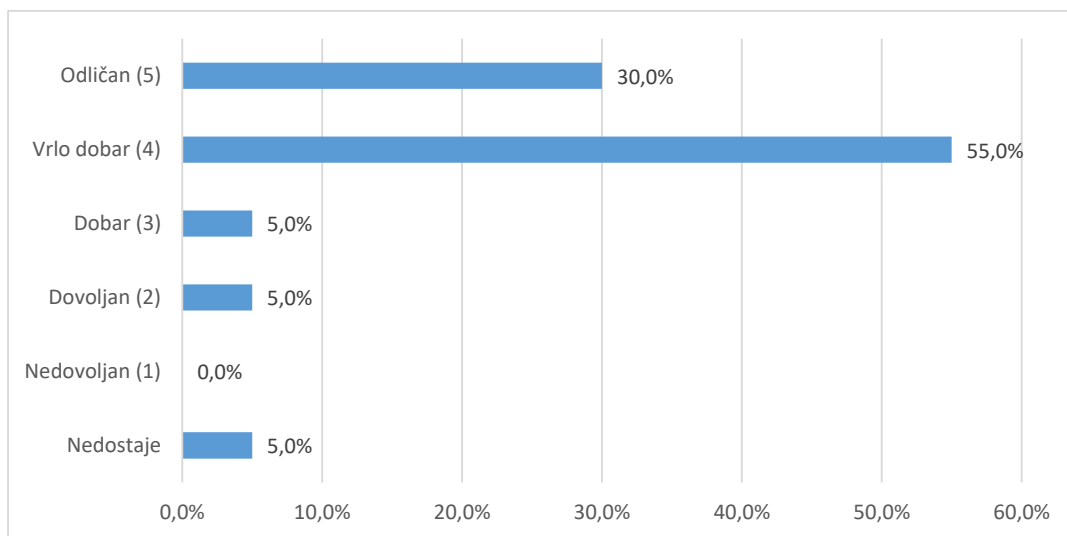

Grafikon 19a. B.72 Koju biste opću ocjenu dali svom prijediplomskom studiju? - distribucija odgovora

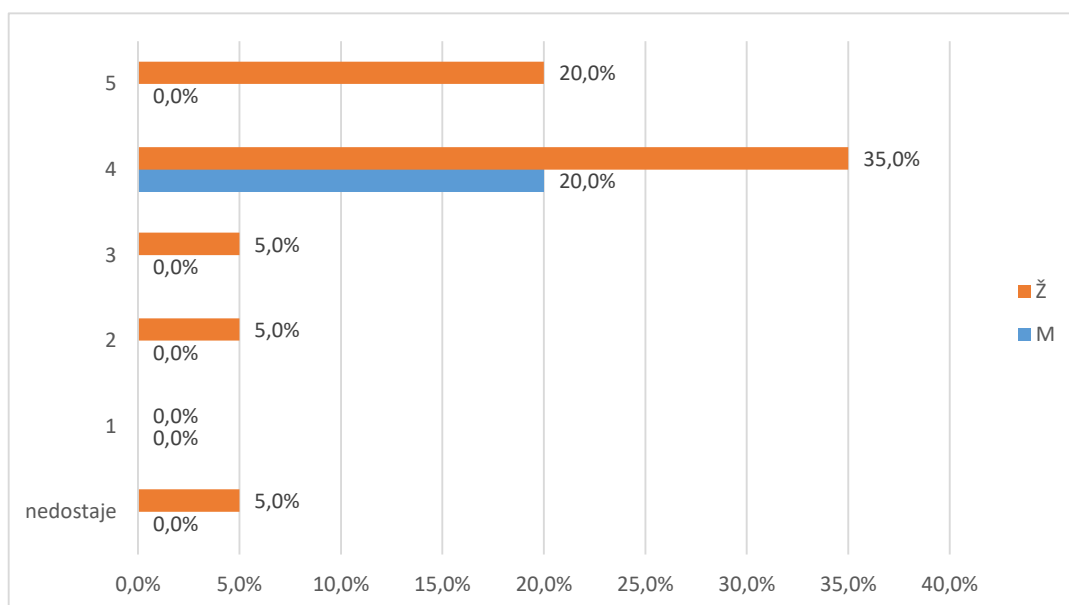

Grafikon 19b. B.72 Koju biste opću ocjenu dali svom prijediplomskom studiju? - distribucija odgovora