



**Sveučilište u
Zagrebu**

**Vrjednovanje prijediplomskih studija od strane studenata koji su tijekom
akademske godine 2022./2023. završili studij**

Fakultet hrvatskih studija

Komunikologija

Ured za upravljanje kvalitetom

Sveučilište u Zagrebu

Zagreb, 23.1.2024

1. Uvod

Za dio studija na Sveučilištu u Zagrebu, organiziranih prema načelu 3+2 i 4+1, protekle akademske godine završio je ciklus prijediplomskog studija provedenog prema načelima Bolonjskog procesa. Ured za upravljanje kvalitetom organizirao je i proveo anketu s ciljem prikupljanja informacija o iskustvima vezanim uz izvedbu prijediplomskih studija. U ovome izvještaju prikazani su rezultati procjena studenata prikupljenih tijekom akademske godine 2022./2023.

1.1. Cilj i sadržaj ankete

U sklopu vrjednovanja prijediplomskog studija pripremljena je anketa za studente koji su završili tro ili četverogodišnji prijediplomski studij, a čiji je cilj vrjednovanje različitih vidika prijediplomskog studija u cjelini. Rezultate je moguće obraditi na razini Sveučilišta, anketirane jedinice te u slučaju dovoljnog broja upitnika na razini svake studijske grupe. Ova anketa omogućuje anketiranim jedinicama i voditeljima studijskih grupa analizu provedbe prijediplomskog studija iz perspektive studenata, analizu dobrih i loših strana studija u cjelini iz studentske perspektive te u skladu s time planiranje mogućih mjera unaprjeđenja kvalitete.

Anketni upitnik sastoji se od 7 cjelina, a svaka cjelina odnosi se na jedan vidik prijediplomskog studija:

A. Podaci o studentici/studentu i završenom prijediplomskom studiju

B. Rad službi i opći uvjeti studiranja na visokom učilištu

C. Studijski program: (procjene se odnose na studij u cjelini)

D. Izvedba nastave i vrjednovanje znanja (procjene se odnose na studij u cjelini)

E. Odnos prema studentima i podrška u studiranju

F. Opća procjena ishoda

G. Prijedlozi i komentari

Anketa sadrži ukupno 76 pitanja, predviđeno trajanje ankete je 10 do 15 minuta. Autori anketnog upitnika su prof. dr. sc. Damir Ljubotina, prof. dr. sc. Vlasta Vizek Vidović i prof. dr. sc. Vesna Vlahović Štetić. Za koordinaciju istraživanja odgovoran je Ured za upravljanje kvalitetom, a za analizu podataka odgovoran je Maks Vinščak

1.2. Ciljna populacija i način primjene

Ciljna populacija su studenti koji su tijekom akademske godine 2022./2023. završili neki od prijediplomskih studija na Sveučilištu u Zagrebu. Sve procjene odnosile su se na njihov prijediplomski studij. Za svaku anketiranu jedinicu tiskan je potreban broj anketnih upitnika u skladu s brojem studenata koji su bili upisani u posljednju godinu svojeg prijediplomskog studija, a svakom je studijskom programu dodijeljen zasebni kod. Studenti su anketu ispunili u studentskoj službi (referadi) pri obavljanju administrativnih poslova vezanih za završetak prijediplomskog studija.

2. Rezultati ankete

2.1. Struktura uzorka prema anketiranim jedinicama i studijima

Studij Komunikologija (prijediplomski studij) obuhvaća 58 anketnih upitnika. Kriterij za ispis izvješća je minimalno 10 ispunjenih anketnih upitnika.

U tablici 1. prikazan je broj anketnih upitnika po anketiranoj jedinici i spolu anketiranih studenata. U anketi je sudjelovalo 58 studenata (4 muških, 50 ženskih i 4 bez oznake).

Tablica 1. Broj anketiranih studeanta po anketiranoj jedinici

Fakultet hrvatskih studija	Spol						Ukupno	
	M		Ž		Nedostaje			
	N	%	N	%	N	%	N	%
Komunikologija	4	6,9%	50	86,2%	4	6,9%	58	100%

2.2. Podaci o studentiti/studentu i završenom prijediplomskom studiju

2.2.1. Struktura uzorka

U tablici 2. prikazana je distribucija prosječnih ocjena anketiranih studenata tijekom prijediplomskog studija ukupno i po spolu. Od ukupno 58 anketiranih upitnika, za 2 (3,4%) Iz grafikona 2. vidljivo je da 14 (24,1%) studenta procjenjuje da im je prosjek ocjena odličan (4,5 ili 5), 41 (70,7%) studenta procjenjuje da im je prosjek vrlo dobar (3,5 ili 4), 1 (1,7%) dobar (2,5 ili 3), i (%) dovoljan (2)

Tablica 2. A.5 Prosječna ocjena tijekom prijediplomskog studija navedena od strane studenata

Odgovor	Spol						Ukupno	
	M		Ž		Nedostaje			
	N	%	N	%	N	%	N	%
Nedostaje	0	0,0%	2	3,4%	0	0,0%	2	3,4%
2	0	0,0%	0	0,0%	0	0,0%	0	0,0%
2,5	0	0,0%	0	0,0%	0	0,0%	0	0,0%
3	0	0,0%	0	0,0%	1	1,7%	1	1,7%
3,5	1	1,7%	10	17,2%	1	1,7%	12	20,7%
4	1	1,7%	26	44,8%	2	3,4%	29	50,0%
4,5	2	3,4%	10	17,2%	0	0,0%	12	20,7%
5	0	0,0%	2	3,4%	0	0,0%	2	3,4%
Ukupno	4	6,9%	50	86,2%	4	6,9%	58	100%

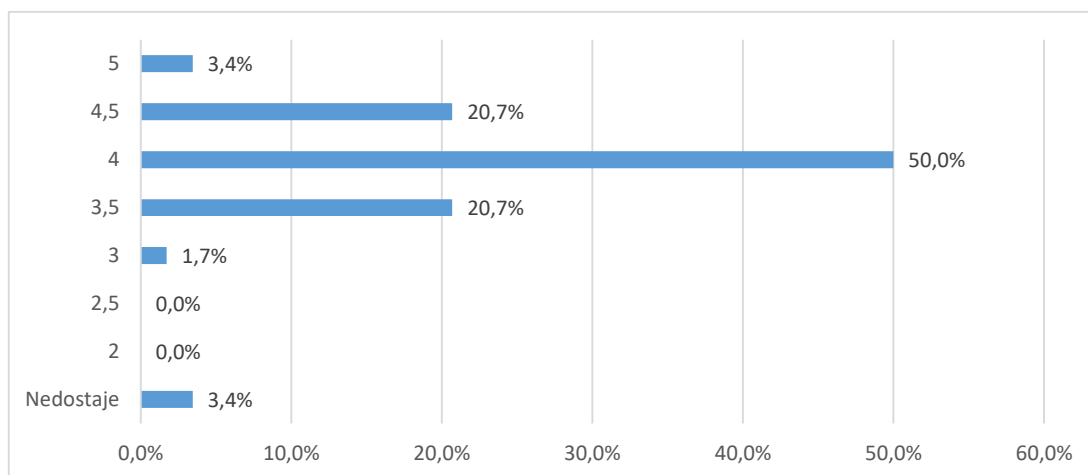

Grafikon 2a. A.5 Prosječna ocjena tijekom prijediplomskog studija navedena od strane studenata - Distribucija odgovora

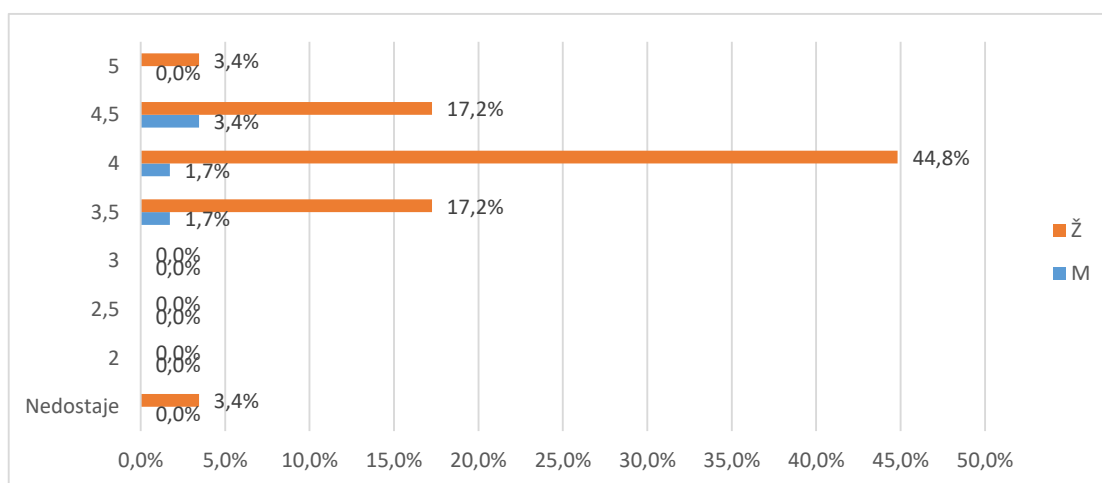

Grafikon 2b. A.5 Prosječna ocjena tijekom prijediplomskog studija navedena od strane studenata - Distribucija odgovora

U tablici 3. i na grafikonu 3. prikazana je distribucija odgovora na pitanje A.5. Od ukupnog broja anketiranih (50), za2 (3,4%) nedostaje odgovor, 50 (86,2%) studira uz potporu Ministarstva, a 6 (10%) iz osobnih potreba (tj. uz plaćanje).

Tablica 3. A.5 Vrsta studiranja

Odgovor	Spol						Ukupno	
	M		Ž		Nedostaje			
	N	%	N	%	N	%		
Nedostaje	0	0,0%	2	3,4%	0	0,0%	2	3,4%
Uz potporu ministarstva	2	3,4%	44	75,9%	4	6,9%	50	86,2%
Iz osobnih potreba	2	3,4%	4	6,9%	0	0,0%	6	10,3%
Ukupno	4	6,9%	50	86,2%	4	6,9%	58	100%

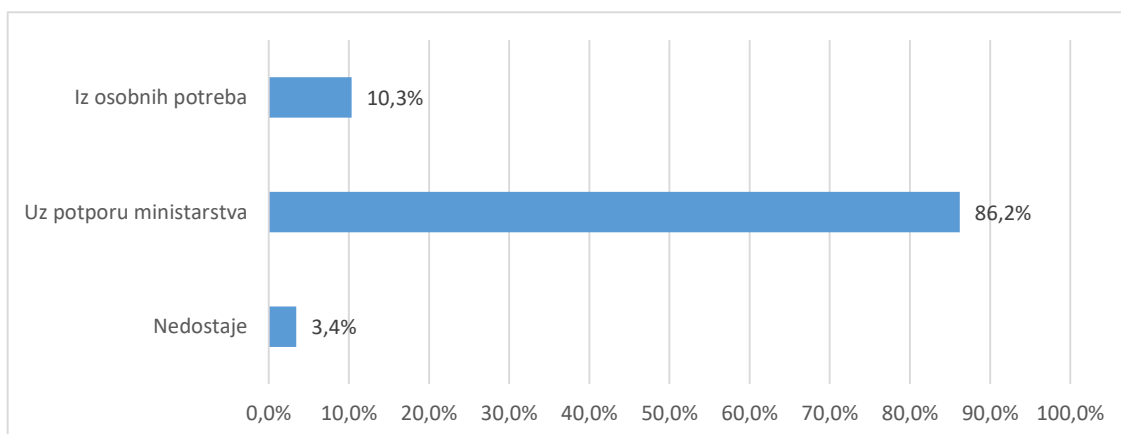

Grafikon 3a. A.6 Prosječna ocjena tijekom prijediplomskog studija navedena od strane studenata-
Distribucija odgovora

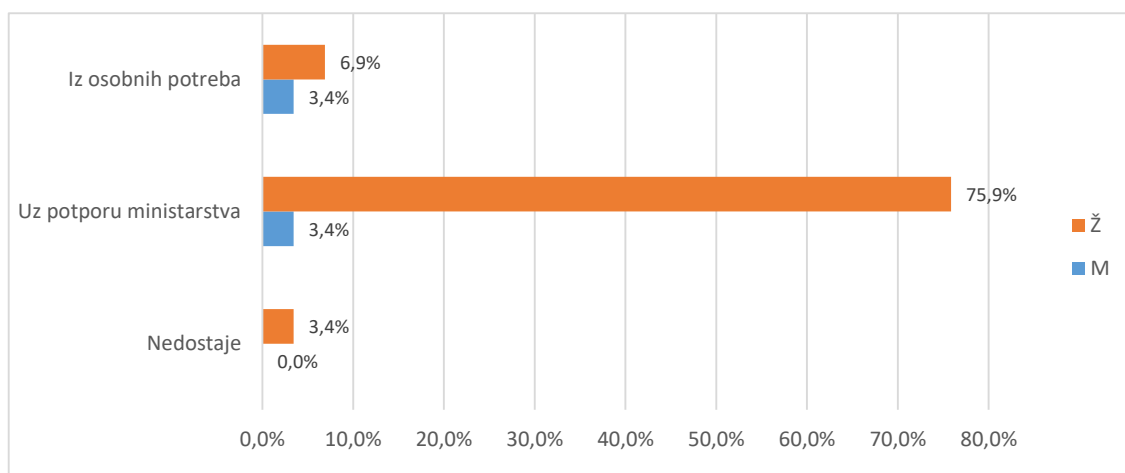

Grafikon 3b. A.6 Prosječna ocjena tijekom prijediplomskog studija navedena od strane studenata-
Distribucija odgovora

U tablici 4. i na grafikonu 4. prikazana je distribucija odgovora na pitanje A6 Je li studij koji ste završili bio vaš prvi izbor?. Od ukupno 58 anketiranih ispitanika, a za (,%) nedostaje odgovor. Broj anketiranih ispitanika koji su odgovarali potvrdno je (52 ili 89,7%), a 6 (10,3%) navodi da studij koji su završili nije bio njihov prvi izbor.

Tablica 4. A.7 Je li studij koji ste završili bio vaš prvi izbor?

Odgovor	Spol						Ukupno	
	M		Ž		Nedostaje			
	N	%	N	%	N	%		
Nedostaje	0	0,0%	0	0,0%	0	0,0%	0	0,0%
Da	2	3,4%	30	51,7%	1	1,7%	33	56,9%
Uglavnom da	1	1,7%	15	25,9%	3	5,2%	19	32,8%
Ne	1	1,7%	5	8,6%	0	0,0%	6	10,3%
Ukupno	4	6,9%	50	86,2%	4	6,9%	58	100%

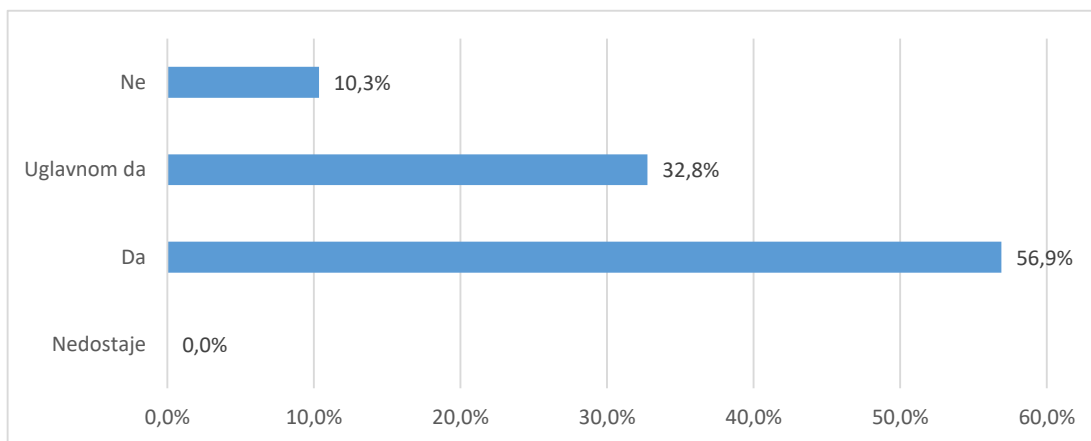

Grafikon 4a. A6 Je li studij koji ste završili bio vaš prvi izbor? - distribucija odgovora

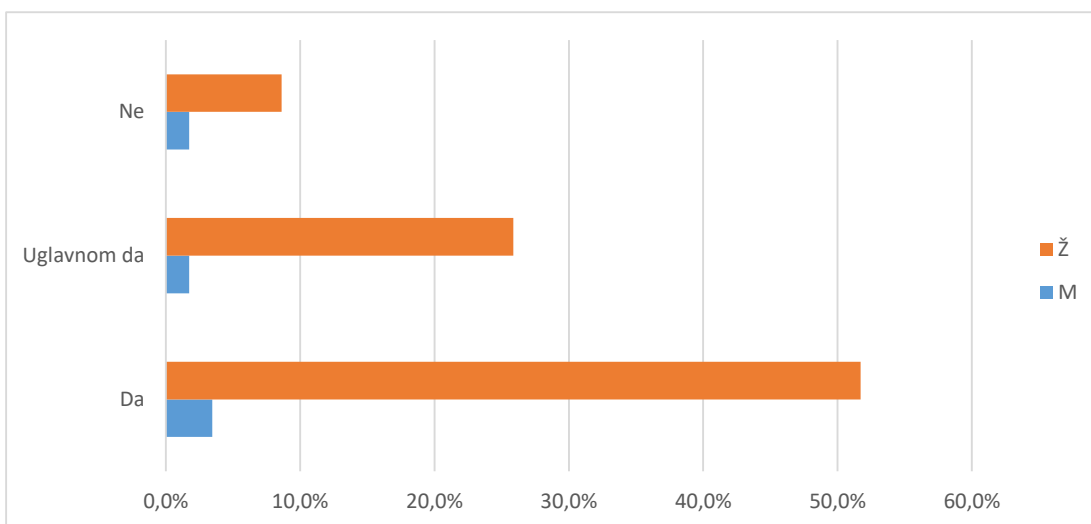

Grafikon 4b. A6 Je li studij koji ste završili bio vaš prvi izbor? - distribucija odgovora

Tablica 5. i grafikon 5. Tablica 5. i grafikon 5. prikazuju strukturu odgovora na pitanje vezano uz diplomski studij koji student planira upisati nakon završetka prijediplomskog studija.

Od ukupnog broja anketiranih studenata, 41 ili 70,7% odgovara da će planirani diplomski studij predstavljati nastavak njihovog prijediplomskog studija, a 17 (29,3%) navodi da je njihov sadašnji diplomski studij različit od prijediplomskog. Kod (%) ispitanika nedostaje odgovor.

Tablica 5. A.7 Diplomski studij koji planiram upisati predstavlja

Odgovor	Spol						Ukupno	
	M		Ž		Nedostaje			
	N	%	N	%	N	%		
Nedostaje	0	0,0%	0	0,0%	0	0,0%	0	0,0%
Nastavak prijedpl. studija na dpl. razini	3	5,2%	34	58,6%	4	6,9%	41	70,7%
Različit dpl. studij	1	1,7%	16	27,6%	0	0,0%	17	29,3%
Ukupno	4	6,9%	50	86,2%	4	6,9%	58	100%

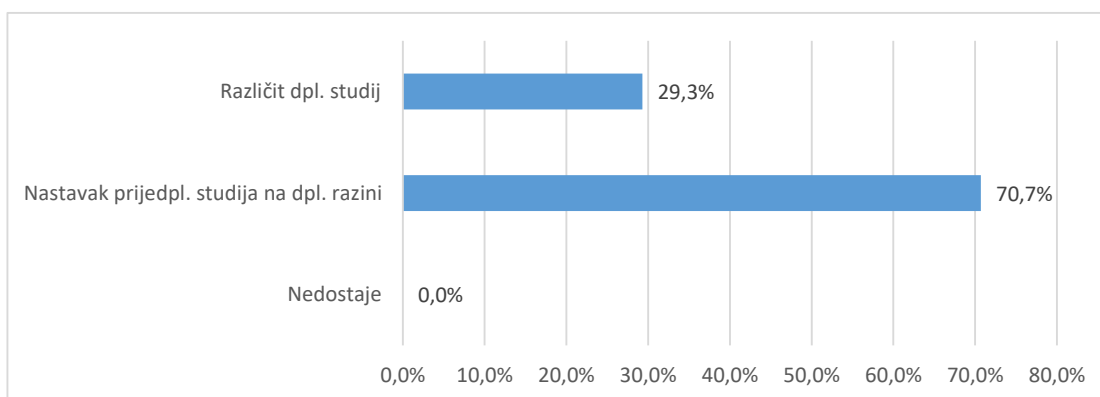

Grafikon 5a. A.7 Diplomski studij koji planiram upisati predstavlja - distribucija odgovora

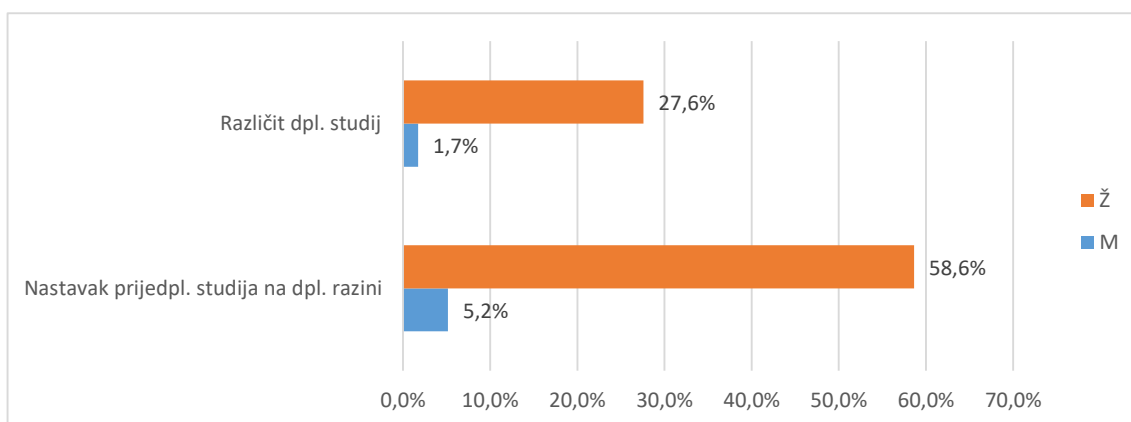

Grafikon 5b. A.7 Diplomski studij koji planiram upisati predstavlja - distribucija odgovora

2.3. Pregled po skupinama pitanja

Različiti aspekti studija procijenjeni su na ljestvici od 1 (potpuno nezadovoljan) do 5 (potpuno zadovoljan). Odgovori ispitanika koji nose oznaku "ne mogu procijeniti" definirani su kao nepoznate vrijednosti (oznaka NN u tablici opisane statistike "-" u tablici distribucije odgovora i "nedostaje" na grafikonu) i nisu uključeni u statističku analizu. Prikazana je opisna statistika ("n"=broj procjena, "x"=aritmetička sredina i "sd"=standardna devijacija) za svaki odgovor unutar skupine pitanja i za cijeli skup pitanja zajedno - tablica A. Nadalje je prikazana distribucija procjena po pitanjima i zajedno za skup pitanja - tablica B i na pripadajućem grafu prikaz distribucije procjena za cijeli skup. U tekstu opisan je graf i pripadajuće vrijednosti za skup pitanja koji obuhvaća samo ankete u kojima su ispunjena sva pitanja za određenu cjelinu.

2.3.1. Rad službi i opći uvjeti studiranja na visokom učilištu (B)

2.3.1.1. Rad administrativnih i stručnih službi (B1)

Skup pitanja vezanih uz rad administrativnih i stručnih službi po pitanjima (B1.1_10) predstavljen je u tablicama 6a. (opisna statistika) i 6b. (distribucija procjena), a na grafikonu 6. prikazana je distribucija procjena za skup u cjelini.

Broj anketa sa svim ispunjenim odgovorima je 58, prosjek procjena je 4,04 i standardna devijacija ,88.

Od svih procjena 580 (100%), 54 (9,3%) odgovora bilo je pogrešno ispunjeno, neispunjeno ili se studenti nisu mogli opredijeliti, 9 (1,6%) bilo je potpuno nezadovoljnih (1), 33 (5,7%) djelomično nezadovoljnih (2),

87 (15,%) prosječno zadovoljnih (3), 193 (33,3%) uglavnom zadovoljnih (4) i 204 (35,2%) potpuno zadovoljnih (5).

Tablica 6a. Skup pitanja vezanih uz rad administrativnih i stručnih službi - prosječne vrijednosti procjena

Pitanje	N	NN	M	SD	D	Min	Max
B.1 Rad studentske referade fakulteta/akademije	58	0	4,31	0,90	4	1	5
B.2 Rad administrativne službe (tajništva) Vašeg odjela/odsjeka/zavoda	45	13	4,27	0,72	2	3	5
B.3 Rad informatičke službe za studente (dobivanje vlastite e-mail adrese i sl.)	56	2	4,41	0,65	2	3	5
B.4 Korisnost informacijskog sustava visokih učilišta (ISVU)	56	2	4,27	0,84	3	2	5
B.5 Mogućnost pristupa sustavu ISVU za studente (broj studomata i sl.)	58	0	4,55	0,71	2	3	5
B.6 Korisnost WEB stranica Vašeg studija	58	0	3,53	1,16	4	1	5
B.7 Opremljenost i ponuda literature u knjižnici	46	12	3,72	1,03	4	1	5
B.8 Organizacija rada knjižnice	48	10	4,35	0,84	4	1	5
B.9 Rad uprave fakulteta / akademije iz studentske perspektive	51	7	3,33	1,03	4	1	5
B.10 Rad vodstva Vašeg studija (odjela, zavoda i sl.)	50	8	3,62	0,92	4	1	5
Ukupno za skup pitanja	526	54	4,04	0,88	4	1	5

Tablica 6b. Skup pitanja vezanih uz rad administrativnih i stručnih službi - distribucija odgovora

Pitanje	Nedostaje		1		2		3		4		5		Ukupno N
	N	%	N	%	N	%	N	%	N	%	N	%	
B.1	0	0,0%	1	1,7%	2	8,6%	5	8,6%	20	34,5%	30	51,7%	58
B.2	13	22,4%	0	0,0%	0	12,1%	7	12,1%	19	32,8%	19	32,8%	58
B.3	2	3,4%	0	0,0%	0	8,6%	5	8,6%	23	39,7%	28	48,3%	58
B.4	2	3,4%	0	0,0%	2	13,8%	8	13,8%	19	32,8%	27	46,6%	58
B.5	0	0,0%	0	0,0%	0	12,1%	7	12,1%	12	20,7%	39	67,2%	58
B.6	0	0,0%	2	3,4%	11	22,4%	13	22,4%	18	31,0%	14	24,1%	58
B.7	12	20,7%	2	3,4%	4	13,8%	8	13,8%	23	39,7%	9	15,5%	58
B.8	10	17,2%	1	1,7%	0	8,6%	5	8,6%	17	29,3%	25	43,1%	58
B.9	7	12,1%	2	3,4%	9	27,6%	16	27,6%	18	31,0%	6	10,3%	58
B.10	8	13,8%	1	1,7%	5	22,4%	13	22,4%	24	41,4%	7	12,1%	58
Ukupno	54	9,3%	9	1,6%	33	5,7%	87	15,0%	193	33,3%	204	35,2%	580

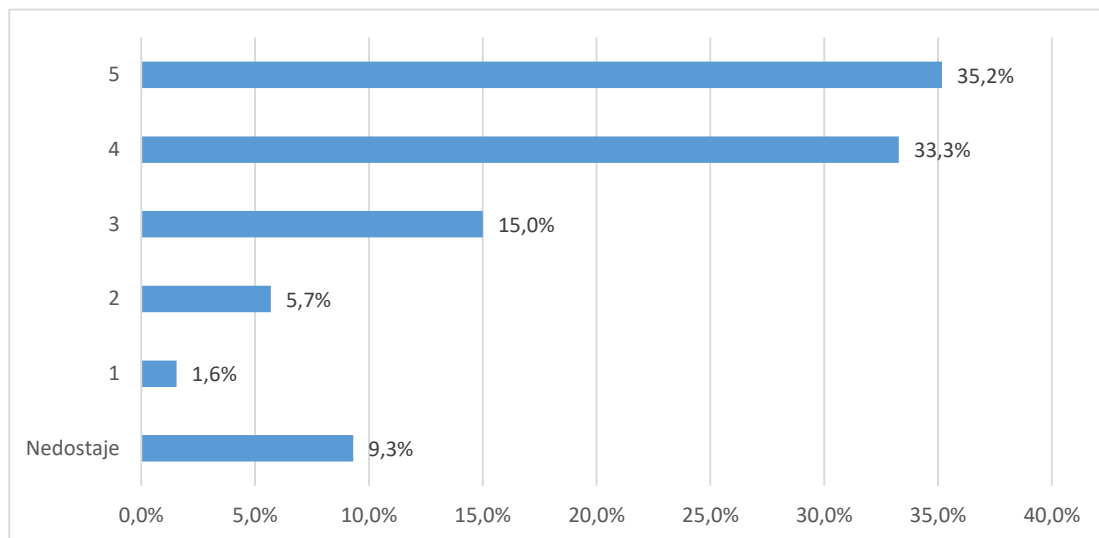

Grafikon 6a. Skup pitanja vezanih uz rad administrativnih i stručnih službi - distribucija odgovora

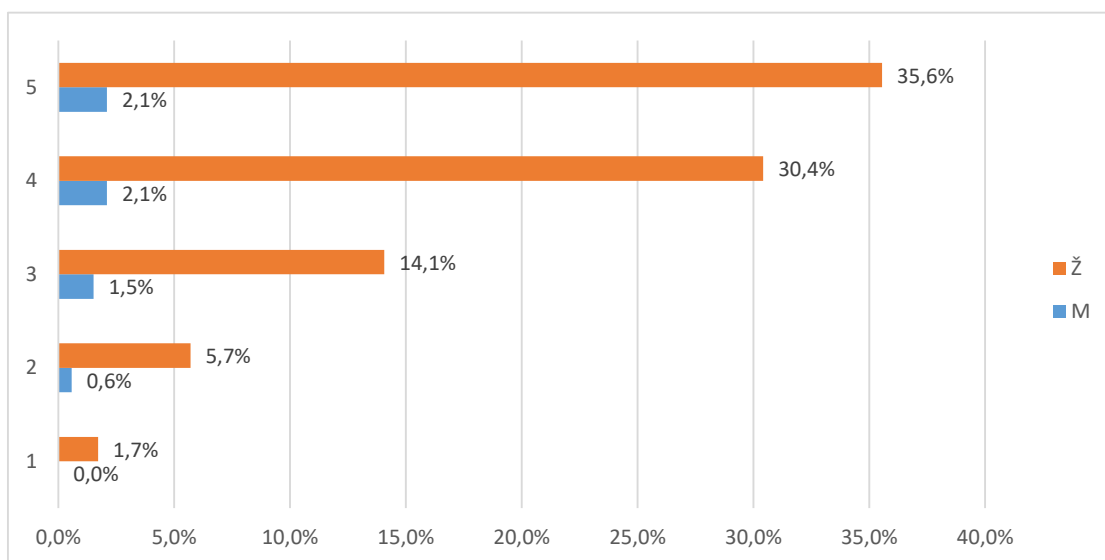

Grafikon 6b. Skup pitanja vezanih uz studijski program - distribucija odgovora

2.3.1.2. Uvjeti za studiranje u ustanovi (B2)

Skup pitanja vezanih uz uvjete za studiranje u ustanovi po pitanjima (B2.11_15) predstavljen je u tablicama 7a. (opisna statistika) i 7b. (distribucija procjena), a na grafikonu 7. prikazana je distribucija procjena za skup u cjelini.

Broj anketa sa svim ispunjenim odgovorima je 58, a prosjek procjena je 3,18 i standardna devijacija 1,04.

Od svih procjena 290 (100%), 30 (10,3%) odgovora bilo je pogrešno ispunjeno, neispunjeno ili se studenti nisu mogli opredijeliti, 12 (4,1%) bilo je potpuno ž nezadovoljnih (1), 62 (21,4%) djelomično nezadovoljnih (2),

88 (30,3%) prosječno zadovoljnih (3), 65 (22,4%) uglavnom zadovoljnih (4) i 33 (11,4%) potpuno zadovoljnih (5).

Tablica 7a. Skup pitanja vezanih uz uvjete za studiranje u ustanovi - prosječne vrijednosti procjena

Pitanje	N	NN	M	SD	D	Min	Max
B.11 Opća kvaliteta i uređenost prostora (zgrade, pristup fakultetu i sl.)	57	1	3,05	1,08	4	1	5
B.12 Opremljenost nastavnih dvorana	57	1	3,40	0,98	3	2	5
B.13 Opremljenost prostora u kojima se izvode vježbe (laboratoriji, seminari i sl.)	42	16	3,07	0,97	4	1	5
B.14 Primjerenost prostora s obzirom na broj studenata	57	1	2,75	1,01	4	1	5
B.15 Mogućnost pristupa računalima i Internetu u prostoru fakulteta	47	11	3,64	1,15	4	1	5
Ukupno	260	30	3,18	1,04	4	1	5

Tablica 7b. Skup pitanja vezanih uz uvjete za studiranje u ustanovi - distribucija odgovora

Pitanje	Nedostaje		1		2		3		4		5		Ukupno
	N	%	N	%	N	%	N	%	N	%	N	%	N
B.11	1	1,7%	3	5,2%	16	32,8%	19	32,8%	13	22,4%	6	10,3%	58
B.12	1	1,7%	0	0,0%	11	36,2%	21	36,2%	16	27,6%	9	15,5%	58
B.13	16	27,6%	2	3,4%	9	31,0%	18	31,0%	10	17,2%	3	5,2%	58
B.14	1	1,7%	5	8,6%	20	31,0%	18	31,0%	12	20,7%	2	3,4%	58
B.15	11	19,0%	2	3,4%	6	20,7%	12	20,7%	14	24,1%	13	22,4%	58
Ukupno	30	10,3%	12	4,1%	62	21,4%	88	30,3%	65	22,4%	33	11,4%	290

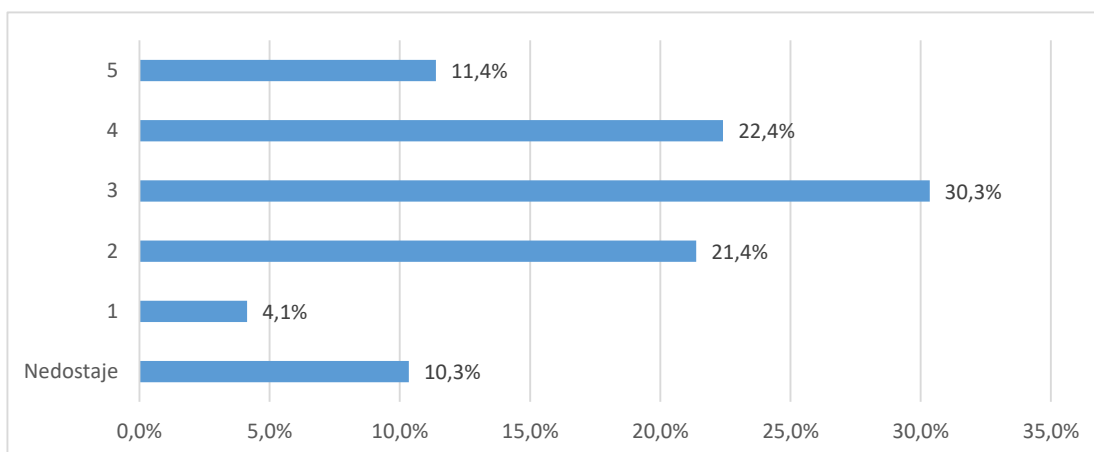

Grafikon 7a. Skup pitanja vezanih uz uvjete za studiranje u ustanovi - distribucija odgovora

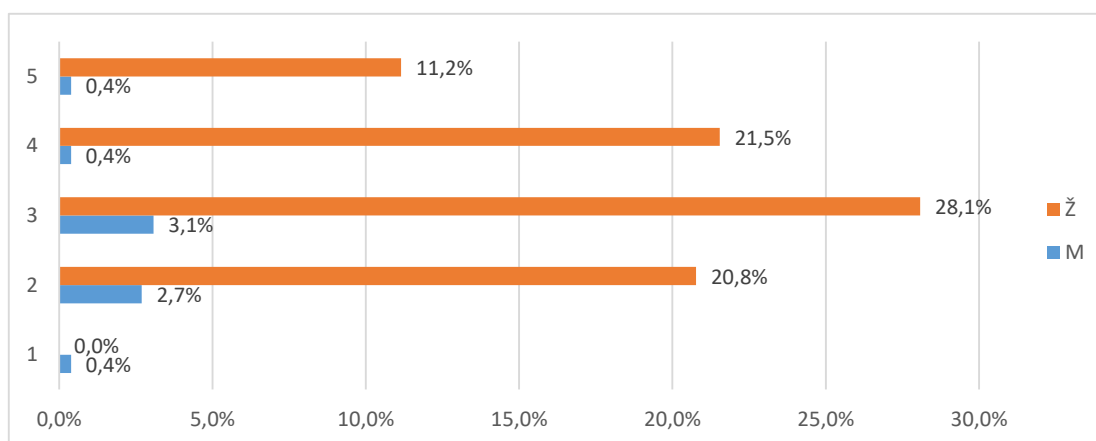

Grafikon 7b. Skup pitanja vezanih uz uvjete za studiranje u ustanovi- distribucija odgovora

2.3.2. Studijski program: procjene se odnose na studij u cjelini (C)

Skup pitanja vezanih uz studijski program po pitanjima (C.16_23) predstavljen je u tablicama 8a. (opisna statistika) i 8b. (distribucija procjena), a na grafikonu 8. prikazana je distribucija procjena za skup u cjelini.

Broj anketa sa svim ispunjenim odgovorima je 58, prosjek procjena je 3,49 i standardna devijacija 1,07.

Od svih procjena 464 (100%), 25 (5,4%) odgovora bilo je potpuno ispunjeno, neispunjeno ili se studenti nisu mogli opredijeliti, 18 (3,9%) bilo je potpuno nezadovoljnih (1), 65 (14,%) djelomično nezadovoljnih (2), 123 (26,5%) prosječno zadovoljnih (3), 149 (32,1%) uglavnom zadovoljnih (4) i 84 (18,1%) potpuno zadovoljnih (5).

Tablica 8a. Skup pitanja vezanih uz studijski program - prosječne vrijednosti procjena

Pitanje	N	NN	M	SD	D	Min	Max
B.16 Sadržaj i kvaliteta obveznih predmeta	58	0	3,53	0,84	3	2	5
B.17 Sadržaj i kvaliteta izbornih predmeta	58	0	3,55	1,10	4	1	5
B.18 Ponuda izbornih predmeta	58	0	3,45	1,24	4	1	5
B.19 Mogućnost pohađanja predmeta koji nisu u sastavu Vašeg studija	39	19	3,28	1,12	4	1	5
B.20 Prilagođenost zahtjeva i težine predmeta predznanjima studenata	53	5	3,91	0,93	4	1	5
B.21 Stupanj u kojemu predmeti na prvoj godini olakšavaju prilagodbu studentima na studij	57	1	3,37	1,05	4	1	5
B.22 Povezanost i slijed sadržaja na različitim predmetima i godinama studija	58	0	3,52	1,17	4	1	5
B.23 Stupanj u kojemu je sadržaj studijskog programa zadovoljio Vaša očekivanja	58	0	3,29	1,12	4	1	5
Ukupno za skup pitanja	439	25	3,49	1,07	4	1	5

Tablica 8b. Skup pitanja vezanih uz studijski program - distribucija odgovora

Pitanje	Nedostaje		1		2		3		4		5		Ukupno
	N	%	N	%	N	%	N	%	N	%	N	%	
B.16	0	0,0%	0	0,0%	6	37,9%	22	37,9%	23	39,7%	7	12,1%	58
B.17	0	0,0%	1	1,7%	10	29,3%	17	29,3%	16	27,6%	14	24,1%	58
B.18	0	0,0%	4	6,9%	11	20,7%	12	20,7%	17	29,3%	14	24,1%	58
B.19	19	32,8%	1	1,7%	10	20,7%	12	20,7%	9	15,5%	7	12,1%	58
B.20	5	8,6%	1	1,7%	3	17,2%	10	17,2%	25	43,1%	14	24,1%	58
B.21	1	1,7%	3	5,2%	9	25,9%	15	25,9%	24	41,4%	6	10,3%	58
B.22	0	0,0%	4	6,9%	7	12,1%	15	25,9%	19	32,8%	13	22,4%	58
B.23	0	0,0%	4	6,9%	9	15,5%	20	34,5%	16	27,6%	9	15,5%	58
Ukupno	25	5,4%	18	3,9%	65	14,0%	123	26,5%	149	32,1%	84	18,1%	464

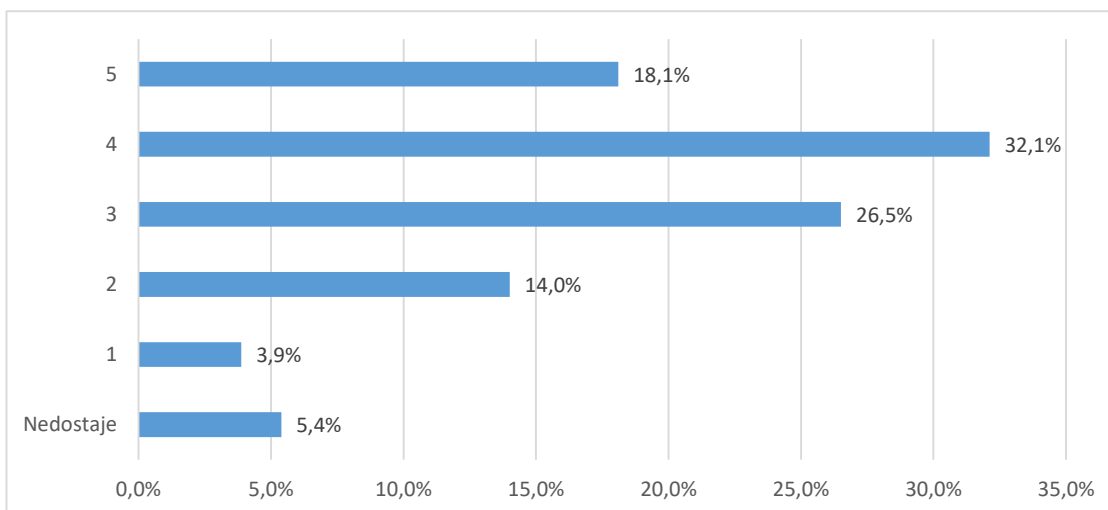

Grafikon 8a. Skup pitanja vezanih uz studijski program - distribucija odgovora

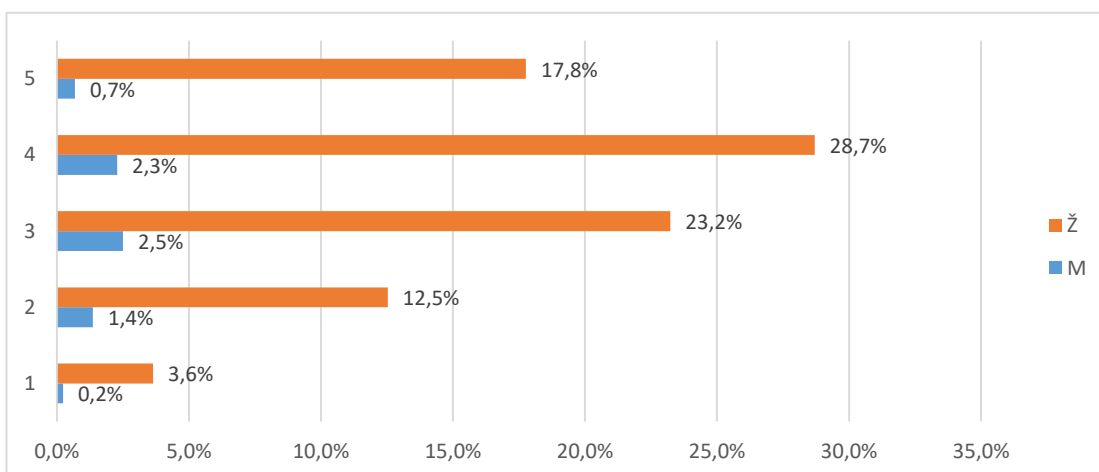

Grafikon 8b. Skup pitanja vezanih uz studijski program - distribucija odgovora

2.3.3. Izvedba nastave i vrjednovanje znanja: procjene se odnose na studij u cjelini (D)

tablicama 9a. (opisna statistika) i 9b. (distribucija procjena), a na grafikonu 9. prikazana je distribucija procjena za skup u cjelini.

Broj anketa sa svim ispunjenim odgovorima je 58, prosjek procjena je 3,22 i standardna devijacija 1,05.

Od svih procjena 986 (100%), 46 (4,7%) odgovora bilo je potpuno ispunjeno, neispunjeno ili se studenti nisu mogli opredijeliti, 106 (10,8%) bilo je potpuno nezadovoljnih (1),

140 (14,2%) djelomično nezadovoljnih (2), 262 (26,6%) prosječno zadovoljnih (3), 280 (28,4%) uglavnom zadovoljnih (4) i 152 (15,4%) potpuno zadovoljnih (5).

Tablica 9a. Skup pitanja vezanih uz opću procjenu ishoda prijediplomskog studija - prosječne vrijednosti procjena

Pitanje	N	NN	M	SD	D	Min	Max
B.24 Korisnost predavanja za razumijevanje zadanih sadržaja	57	1	3,51	0,89	3	2	5
B.25 Praktični rad na vježbama (seminarima) i mogućnost praktične provjere stečenih znanja i vještina	58	0	2,78	1,28	4	1	5
B.26 Korisnost i kvaliteta izvora informacija za učenje (literatura, skripte, Internet i dr.)	58	0	3,71	0,86	3	2	5
B.27 Raspored predmeta i obveza studenata tijekom tjedna	57	1	3,32	1,24	4	1	5
B.28 Organizacija prakse izvan fakulteta te suradnja sa stručnjacima koji rade u praksi	58	0	1,95	1,10	4	1	5
B.29 Sudjelovanje u terenskoj nastavi (uključujući ljetne škole)	47	11	1,94	1,09	4	1	5
B.30 Uključenost studenata u znanstveno-istraživačke projekte nastavnog osoblja	47	11	2,02	1,15	4	1	5
B.31 Mogućnosti za međunarodnu suradnju	44	14	3,27	1,23	4	1	5
B.32 Jasno definiranje ishoda predmeta, tj. koja znanja i vještine studenti trebaju usvojiti nakon	58	0	3,60	0,95	3	2	5
B.33 Jasno definirani kriteriji za vrjednovanje znanja (je li jasno što student treba naučiti za prolaz odnosno za pojedinu ocjenu)	58	0	3,57	1,06	4	1	5
B.34 Ujednačenost kriterija na različitim predmetima pri vrjednovanju znanja	56	2	3,09	1,16	4	1	5
B.35 Kontinuirano provjeravanje znanja na predmetima tijekom semestra	54	4	3,43	0,98	4	1	5
B.36 Redovite i jasne povratne informacije o uspješnosti u učenju i na ispitima	57	1	3,51	1,04	4	1	5
B.37 Raspored ispitnih rokova i drugih oblika provjere znanja (kolokviji i sl.)	58	0	3,74	1,09	4	1	5
B.38 Broj ispitnih rokova	58	0	4,05	0,87	3	2	5
B.39 Način provjere znanja i vještina (izvedba ispita)	58	0	3,81	0,93	3	2	5
B.40 Opće zadovoljstvo izvedbom studijskog programa	57	1	3,46	0,91	3	2	5
Ukupno za skup pitanja	940	46	3,22	1,05	4	1	5

Tablica 9b. Skup pitanja vezanih uz opću procjenu ishoda prijediplomskog studija - distribucija odgovora

Pitanje	Nedostaje		1		2		3		4		5		Ukupno N
	N	%	N	%	N	%	N	%	N	%	N	%	
B.24	1	1,7%	0	0,0%	8	32,8%	19	32,8%	23	39,7%	7	12,1%	58
B.25	0	0,0%	12	20,7%	12	31,0%	18	31,0%	9	15,5%	7	12,1%	58
B.26	0	0,0%	0	0,0%	4	34,5%	20	34,5%	23	39,7%	11	19,0%	58
B.27	1	1,7%	5	8,6%	10	27,6%	16	27,6%	14	24,1%	12	20,7%	58
B.28	0	0,0%	27	46,6%	15	15,5%	9	15,5%	6	10,3%	1	1,7%	58
B.29	11	19,0%	22	37,9%	12	13,8%	8	13,8%	4	6,9%	1	1,7%	58
B.30	11	19,0%	20	34,5%	14	12,1%	7	12,1%	4	6,9%	2	3,4%	58
B.31	14	24,1%	4	6,9%	9	15,5%	9	15,5%	15	25,9%	7	12,1%	58
B.32	0	0,0%	0	0,0%	9	25,9%	15	25,9%	24	41,4%	10	17,2%	58
B.33	0	0,0%	2	3,4%	8	24,1%	14	24,1%	23	39,7%	11	19,0%	58
B.34	2	3,4%	8	13,8%	5	39,7%	23	39,7%	14	24,1%	6	10,3%	58
B.35	4	6,9%	2	3,4%	5	39,7%	23	39,7%	16	27,6%	8	13,8%	58
B.36	1	1,7%	1	1,7%	8	36,2%	21	36,2%	15	25,9%	12	20,7%	58
B.37	0	0,0%	3	5,2%	6	12,1%	7	12,1%	29	50,0%	13	22,4%	58
B.38	0	0,0%	0	0,0%	2	24,1%	14	24,1%	21	36,2%	21	36,2%	58
B.39	0	0,0%	0	0,0%	5	27,6%	16	27,6%	22	37,9%	15	25,9%	58
B.40	1	1,7%	0	0,0%	8	39,7%	23	39,7%	18	31,0%	8	13,8%	58
Ukupno	46	4,7%	106	10,8%	140	14,2%	262	26,6%	280	28,4%	152	15,4%	986

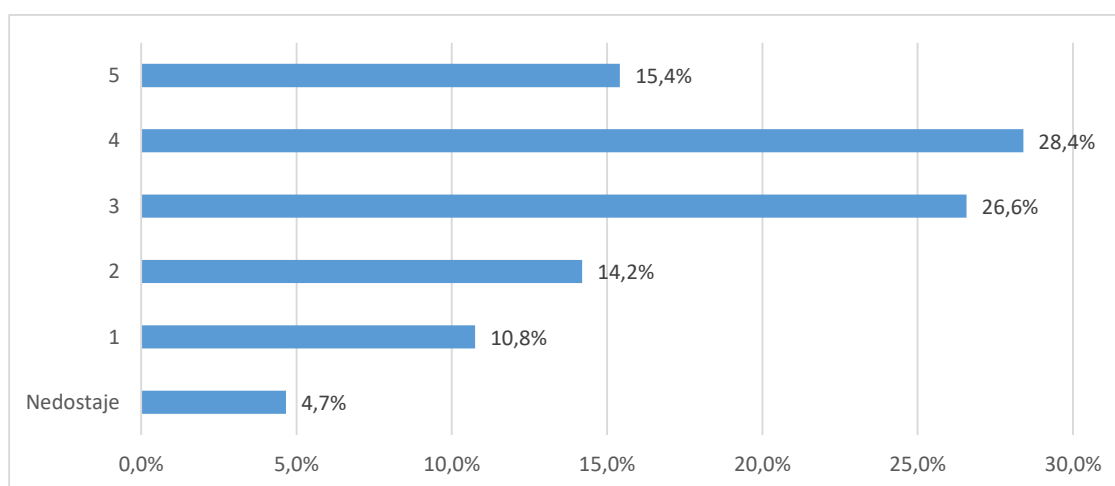

Grafikon 9a. Skup pitanja vezanih uz opću procjenu ishoda prijediplomskog studija - distribucija odgovora

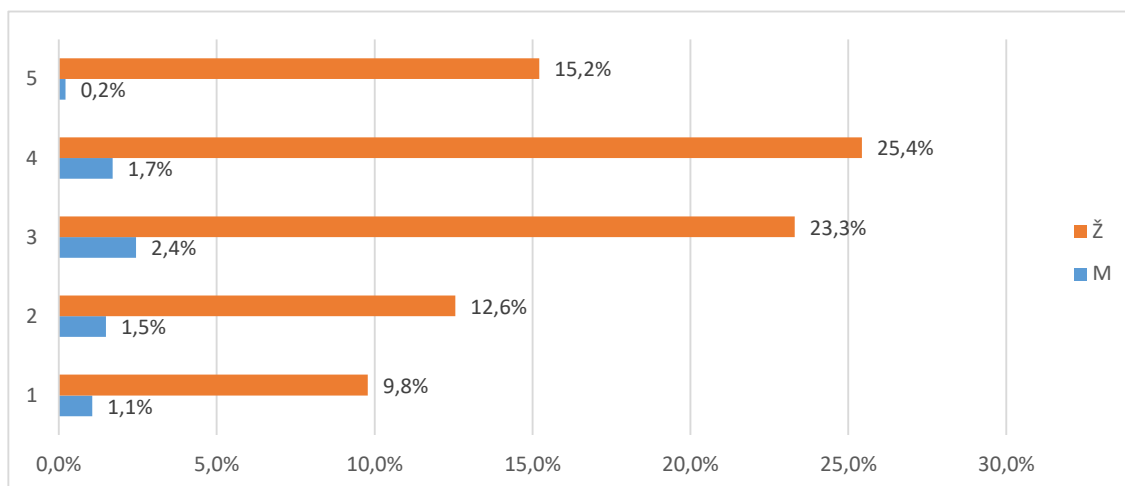

Grafikon 9b. Skup pitanja vezanih uz opću procjenu ishoda prijediplomskog studija - distribucija odgovora

2.3.4.1 Odnos prema studentima (E1)

Skup pitanja vezanih uz odnos prema studentima po pitanjima (E1.41_45) predstavljen je u tablicama 10a. (opisna statistika) i 10b. (distribucija procjena), a na grafikonu 10. prikazana je distribucija procjena za skup u cjelini.

Broj anketa sa svim ispunjenim odgovorima je 58, prosjek procjena je 3,52 i standardna devijacija 1,11. Od svih procjena 283 (100%), 11 (3,9%) odgovora bilo je potpuno ispunjeno, neispunjeno ili se studenti nisu mogli opredijeliti, 17 (6,%) bilo je potpuno nezadovoljnih (1), 36 (12,7%) djelomično nezadovoljnih (2), 76 (26,9%) prosječno zadovoljnih (3), 84 (29,7%) uglavnom zadovoljnih (4) i 59 (20,8%) potpuno zadovoljnih (5).

Tablica 10a. Skup pitanja vezanih uz odnos prema studentima - prosječne vrijednosti procjena

Pitanje	N	NN	M	SD	D	Min	Max
B.41 Poticanje studenata na slobodno izražavanje vlastitog mišljenja tijekom nastave	57	1	3,95	1,03	4	1	5
B.42 Pokazivanje razumijevanja za studentove probleme i obaveze izvan studija	56	2	3,07	1,22	4	1	5
B.43 Pokazivanje povjerenja u studentove mogućnosti i poticanje studentovog samopouzdanja	54	4	3,06	1,16	4	1	5
B.44 Pristupačnost i susretljivost nastavnog osoblja prema studentima	57	1	3,77	1,04	4	1	5
B.45 Nepristranost i pravednost u odnosu prema studentima	55	3	3,75	1,09	4	1	5
Ukupno za skup pitanja	279	11	3,52	1,11	4	1	5

Tablica 10b. Skup pitanja vezanih uz odnos prema studentima - distribucija odgovora

Pitanje	Nedostaje		1		2		3		4		5		Ukupno
	N	%	N	%	N	%	N	%	N	%	N	%	
B.41	1	1,7%	1	1,7%	4	22,4%	13	22,4%	18	31,0%	21	36,2%	58
B.42	2	3,4%	7	12,1%	10	32,8%	19	32,8%	12	20,7%	8	13,8%	58
B.43	4	6,9%	5	8,6%	12	32,8%	19	32,8%	11	19,0%	7	12,1%	58
B.44	1	1,7%	2	3,4%	4	24,1%	14	24,1%	22	37,9%	15	25,9%	58
B.45	3	5,9%	2	3,9%	6	21,6%	11	21,6%	21	41,2%	8	15,7%	51
Ukupno	11	3,9%	17	6,0%	36	12,7%	76	26,9%	84	29,7%	59	20,8%	283

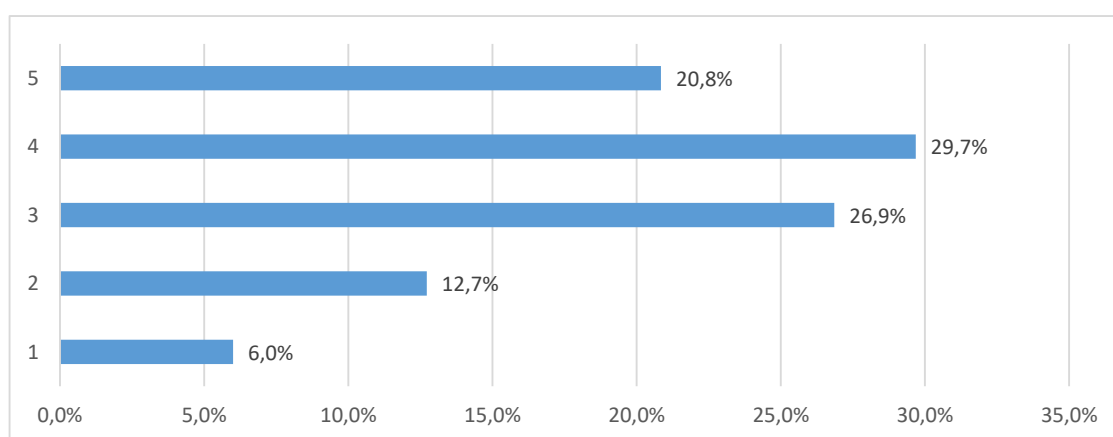

Grafikon 10a. Skup pitanja vezanih uz odnos prema studentima - distribucija odgovora

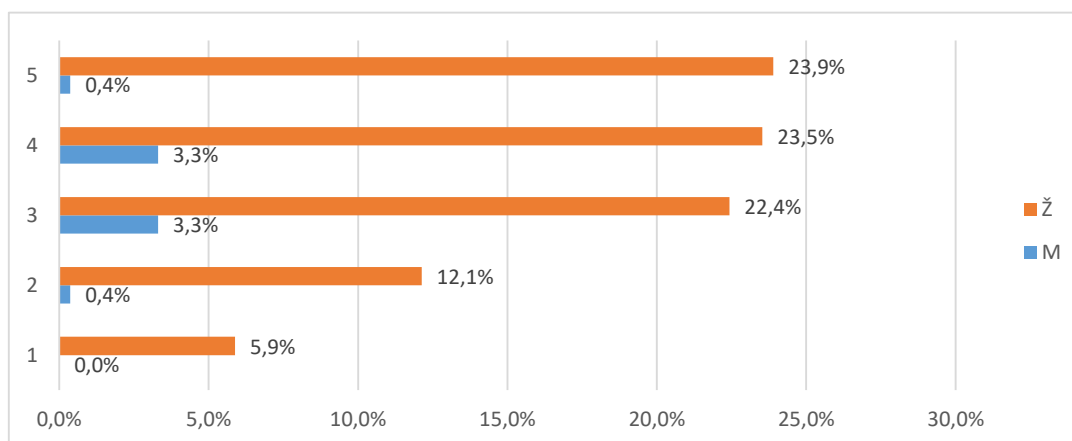

Grafikon 10b. Skup pitanja vezanih uz odnos prema studentima - distribucija odgovora

2.3.4.2 Podrška u studiranju (E2)

Skup pitanja vezanih uz podršku u studiranju po pitanjima (E2.46_52) predstavljen je u tablicama 11a. (opisna statistika) i 11b. (distribucija procjena), a na grafikonu 11. prikazana je distribucija procjena za skup u cjelini.

Broj anketa sa svim ispunjenim odgovorima je 58, prosjek procjena je 3,17 i standardna devijacija 1,15. Od svih procjena 406 (100%), 45 (11,1%) odgovora bilo je nepotpuno ispunjeno, neispunjeno ili se studenti nisu mogli opredijeliti, 34 (8,4%) bilo je potpuno nezadovoljnih (1), 73 (18,%) djelomično nezadovoljnih (2), 113 (27,8%) prosječno zadovoljnih (3), 83 (20,4%) uglavnom zadovoljnih (4) i 58 (14,3%) potpuno zadovoljnih (5).

Tablica 11a. Skup pitanja vezanih uz podršku u studiranju - prosječne vrijednosti procjena

Pitanje	N	NN	M	SD	D	Min	Max
B.46 Dostupnost osobnih mentora	45	13	3,42	1,18	4	1	5
B.47 Konzultacije s nastavnim osobljem i pomoć izvan vremena nastave	51	7	3,84	1,01	4	1	5
B.48 Točnost i pravovremenost obavijesti o promjenama u organizaciji predmeta/nastave	56	2	3,30	1,25	4	1	5
B.49 Savjetovanje / poučavanje studenata o strategijama efikasnijeg učenja	52	6	2,79	1,16	4	1	5
B.50 Pokazivanje razumijevanja za studentske probleme vezane uz nastavu i studij	51	7	3,18	1,11	4	1	5
B.51 Savjetovanje studenata pri izboru predmeta i mogućnostima nastavka studija	52	6	2,83	1,13	4	1	5
B.52 Savjetovanje studenata o budućoj karijeri (zapošljavanju)	54	4	2,81	1,18	4	1	5
Ukupno za skup pitanja	361	45	3,17	1,15	4	1	5

Tablica 11b. Skup pitanja vezanih uz podršku u studiranju - prosječne vrijednosti procjena

Pitanje	Nedostaje		1		2		3		4		5		Ukupno o N
	N	%	N	%	N	%	N	%	N	%	N	%	
B.46	13	22,4%	2	3,4%	8	25,9%	15	25,9%	9	15,5%	11	19,0%	58
B.47	7	12,1%	1	1,7%	4	20,7%	12	20,7%	19	32,8%	15	25,9%	58
B.48	2	3,4%	6	10,3%	8	27,6%	16	27,6%	15	25,9%	11	19,0%	58
B.49	6	10,3%	6	10,3%	18	24,1%	14	24,1%	9	15,5%	5	8,6%	58
B.50	7	12,1%	4	6,9%	9	31,0%	18	31,0%	14	24,1%	6	10,3%	58
B.51	6	10,3%	7	12,1%	13	31,0%	18	31,0%	10	17,2%	4	6,9%	58
B.52	4	6,9%	8	13,8%	13	34,5%	20	34,5%	7	12,1%	6	10,3%	58
Ukupno	45	11,1%	34	8,4%	73	18,0%	113	27,8%	83	20,4%	58	14,3%	406

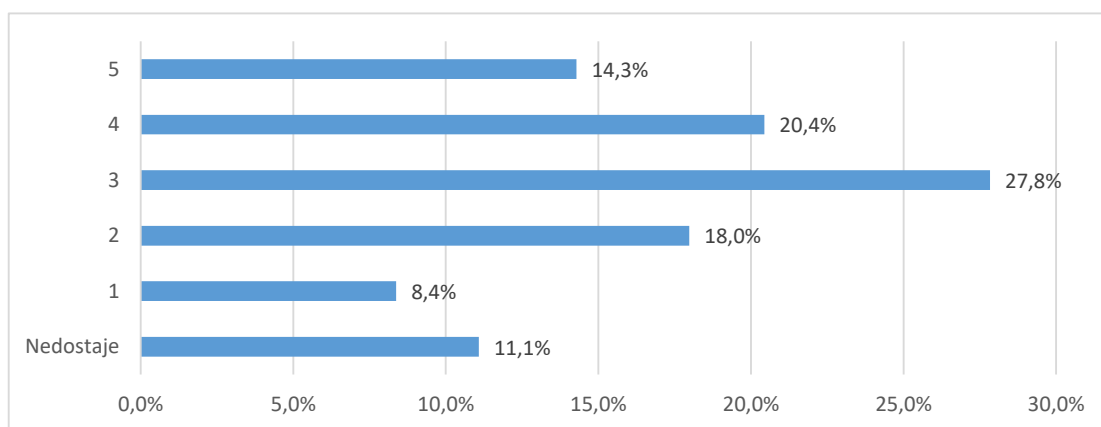

Grafikon 11a. Skup pitanja vezanih uz podršku u studiranju - distribucija odgovora

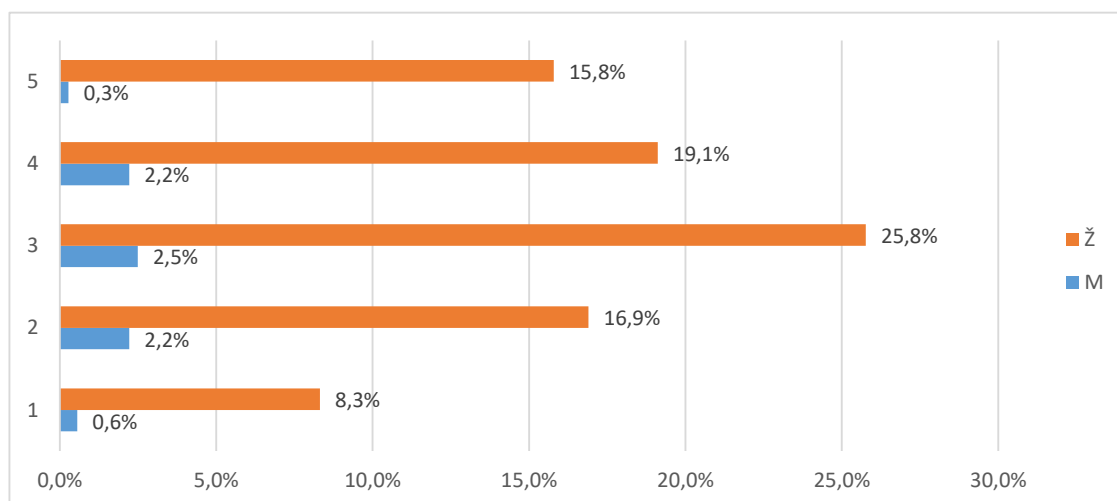

Grafikon 11b. Skup pitanja vezanih uz podršku u studiranju - distribucija odgovora

2.3.4.3 Ostali uvjeti studiranja (E3)

Skup pitanja vezanih uz ostale uvjete studiranja po pitanjima (E3.53_58) predstavljen je u tablicama 12a. (opisna statistika) i 12b. (distribucija procjena), a na grafikonu 12. prikazana je distribucija procjena za skup u cjelini.

Broj anketa sa svim ispunjenim odgovorima je , prosjek procjena je 3,87 i standardna devijacija ,95. Od svih procjena 348 (100%), 114 (32,8%) odgovora bilo je nepotpuno ispunjeno, neispunjeno ili se studenti nisu mogli opredijeliti, 8 (2,3%) bilo je potpuno nezadovoljnih (1), 16 (4,6%) djelomično nezadovoljnih (2), 52 (14,9%) prosječno zadovoljnih (3), 94 (27,%) uglavnom zadovoljnih (4) i 64 (18,4%) potpuno zadovoljnih (5).

Tablica 12a. Skup pitanja vezanih uz ostale uvjete studiranja - prosječne vrijednosti procjena

Pitanje	N	NN	M	SD	D	Min	Max
B.53 Organizacija i kvaliteta studentske prehrane	57	1	3,96	0,82	3	2	5
B.54 Usluge Studentskog centra i Student servisa (zapošljavanje studenata)	47	11	3,89	0,89	4	1	5
B.55 Kvaliteta zdravstvenih usluga	34	24	3,68	1,20	4	1	5
B.56 Mogućnosti organiziranja i djelovanja kroz studentske udruge	41	17	4,20	0,81	3	2	5
B.57 Cijena studija u odnosu na dobitak od studija (ukoliko ste plaćali studij)	10	48	4,30	0,82	2	3	5
B.58 Mogućnosti sudjelovanja u aktivnostima koje razvijaju osjećaj pripadnosti Vašem fakultetu/akademiji	45	13	3,18	1,17	4	1	5
Ukupno za skup pitanja	234	114	3,87	0,95	4	1	5

Tablica 12a. Skup pitanja vezanih uz ostale uvjete studiranja - prosječne vrijednosti procjena

Pitanje	Nedostaje		1		2		3		4		5		Ukupno o N
	N	%	N	%	N	%	N	%	N	%	N	%	
B.53	1	1,7%	0	0,0%	2	24,1%	14	24,1%	25	43,1%	16	27,6%	58
B.54	11	19,0%	1	1,7%	1	20,7%	12	20,7%	21	36,2%	12	20,7%	58
B.55	24	41,4%	3	5,2%	2	12,1%	7	12,1%	13	22,4%	9	15,5%	58
B.56	17	29,3%	0	0,0%	1	12,1%	7	12,1%	16	27,6%	17	29,3%	58
B.57	48	82,8%	0	0,0%	0	3,4%	2	3,4%	3	5,2%	5	8,6%	58
B.58	13	22,4%	4	6,9%	10	17,2%	10	17,2%	16	27,6%	5	8,6%	58
Ukupno	114	32,8%	8	2,3%	16	4,6%	52	14,9%	94	27,0%	64	18,4%	348

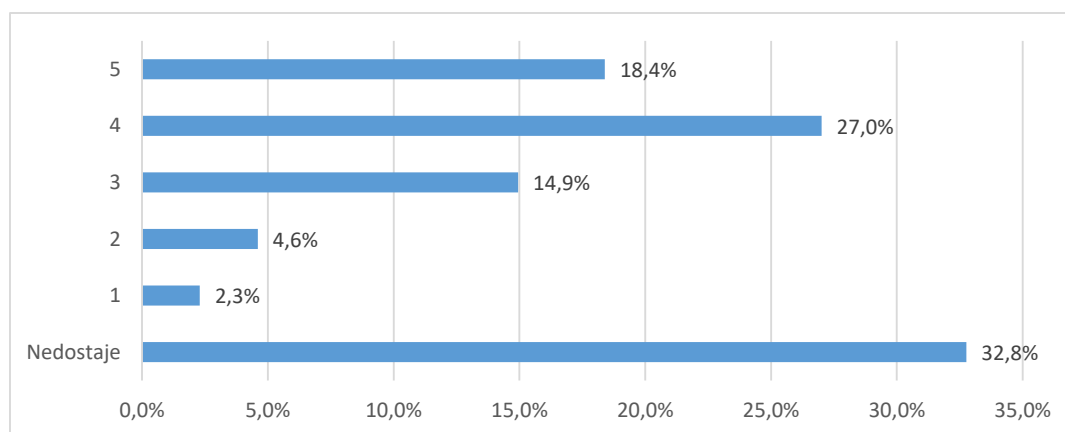

Grafikon 12a. Skup pitanja vezanih uz ostale uvjete studiranja - distribucija odgovora

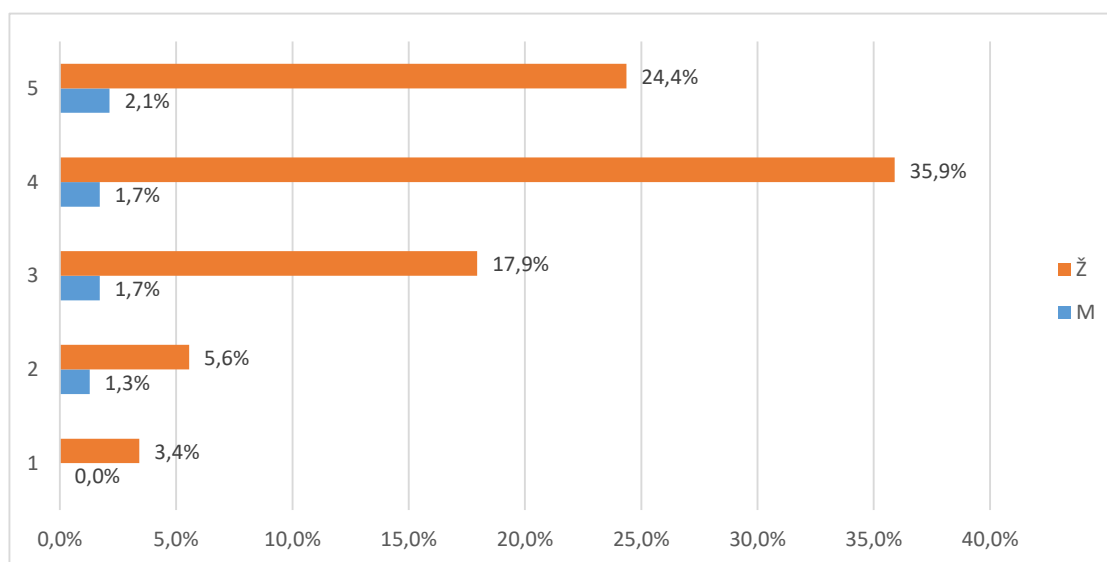

Grafikon 12b. Skup pitanja vezanih uz ostale uvjete studiranja - distribucija odgovora

2.3.5. Opća procjena ishoda (F)

Skup pitanja vezanih uz opću procjenu ishoda prijediplomskog studija po pitanjima (F.59_66) predstavljen je u tablicama 13a. (opisna statistika) i 13b. (distribucija procjena), a na grafikonu 13. prikazana je distribucija procjena za skup u cjelini.

Broj anketa sa svim ispunjenim odgovorima je 58, prosjek procjena je 3,07 i standardna devijacija 1,05. Od svih procjena 464 (100%), 33 (7,1%) odgovora bilo je nepotpuno ispunjeno, neispunjeno ili se studenti nisu mogli opredijeliti, 31 (6,7%) bilo je potpuno nezadovoljnih (1), 94 (20,3%) djelomično nezadovoljnih (2), 146 (31,5%) prosječno zadovoljnih (3), 124 (26,7%) uglavnom zadovoljnih (4) i 36 (7,8%) potpuno zadovoljnih (5).

Tablica 13a. Skup pitanja vezanih uz opću procjenu ishoda prijediplomskog studija - prosječne vrijednosti procjena

Pitanje	N	NN	M	SD	D	Min	Max
B.59 U kojoj mjeri je studij ispunio Vaša početna očekivanja?	45	13	3,18	1,17	4	1	5
B.60 U kojoj mjeri Vas je studij osposobio za rad u struci?	57	1	3,25	1,06	4	1	5
B.61 U kojoj mjeri Vas je studij pripremio za nastavak školovanja u struci?	54	4	2,94	0,98	4	1	5
B.62 Koliko ste zadovoljni cjelokupnim iskustvom studiranja?	57	1	3,49	1,00	4	1	5
B.63 Koliko ste zadovoljni mogućnostima zaposlenja nakon prijediplomskog studija?	57	1	3,35	1,13	4	1	5
B.64 Koliko je općenito bio težak i zahtjevan Vaš prijediplomski studij?	46	12	2,65	1,14	4	1	5
B.65 U kojoj mjeri su ECTS bodovi usklađeni sa stvarnim nastavnim opterećenjem na predmetima?	57	1	2,95	0,85	4	1	5
B.66 U kojoj mjeri su informacije koje ste o studiju imali prije upisa bile točne i korisne?	56	2	2,77	1,06	4	1	5
Ukupno za skup pitanja	429	35	3,07	1,05	4	1	5

Tablica 13b. Skup pitanja vezanih uz opću procjenu ishoda prijediplomskog studija - prosječne vrijednosti procjena

Pitanje	Nedostaje		1		2		3		4		5		Ukupno
	N	%	N	%	N	%	N	%	N	%	N	%	
B.59	1	1,7%	4	6,9%	10	25,9%	15	25,9%	24	41,4%	4	6,9%	58
B.60	4	6,9%	3	5,2%	13	46,6%	27	46,6%	6	10,3%	5	8,6%	58
B.61	1	1,7%	2	3,4%	8	24,1%	14	24,1%	26	44,8%	7	12,1%	58
B.62	1	1,7%	3	5,2%	11	25,9%	15	25,9%	19	32,8%	9	15,5%	58

B.63	12	20,7%	7	12,1%	16	20,7%	12	20,7%	8	13,8%	3	5,2%	58
B.64	1	1,7%	3	5,2%	12	48,3%	28	48,3%	13	22,4%	1	1,7%	58
B.65	2	3,4%	7	12,1%	15	36,2%	21	36,2%	10	17,2%	3	5,2%	58
B.66	11	19,0%	2	3,4%	9	24,1%	14	24,1%	18	31,0%	4	6,9%	58
Ukupno	33	7,1%	31	6,7%	94	20,3%	146	31,5%	124	26,7%	36	7,8%	464

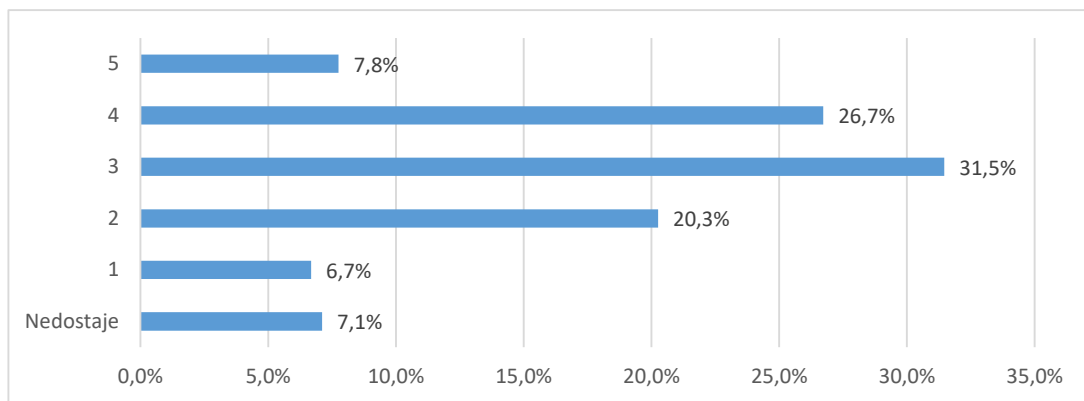

Grafikon 13a. Skup pitanja vezanih uz opću procjenu ishoda prijediplomskog studija - distribucija odgovora

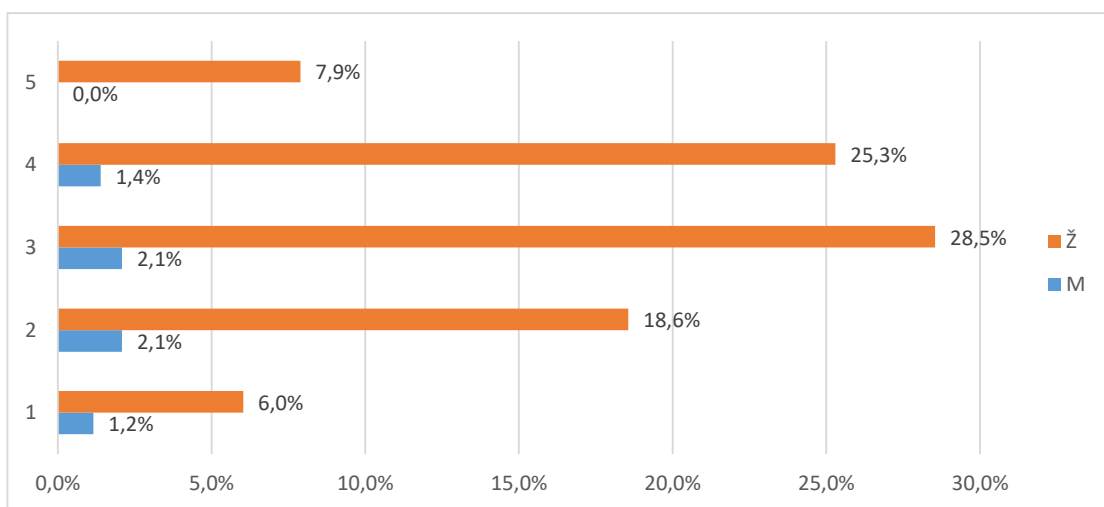

Grafikon 13b. Skup pitanja vezanih uz opću procjenu ishoda prijediplomskog studija - distribucija odgovora

2.3.6. Opća procjena ishoda (F) - pojedinačna pitanja

U tablici 14. i na grafikonu 14. prikazana je distribucija odgovora na pitanje "B.67 Smatrate li da je organizacija studija 3+2 korisna za Vašu struku?".

Od ukupnog broja anketiranih (58), za (,) nedostaje odgovor, 50 (86,2%) odgovara da je organizacija studija 3+2 korisna, a 8 (13,8%) da nije.

Tablica 14. B.67 Smatrate li da je organizacija studija 3+2 korisna za Vašu struku?

Odgovor	Spol						Ukupno	
	M		Ž		Nedostaje			
	N	%	N	%	N	%		
Nedostaje	0	0,0%	0	0,0%	0	0,0%	0	0,0%
Da	3	5,2%	43	74,1%	4	6,9%	50	86,2%
Ne	1	1,7%	7	12,1%	0	0,0%	8	13,8%
Ukupno	4	6,9%	50	86,2%	4	6,9%	58	100%

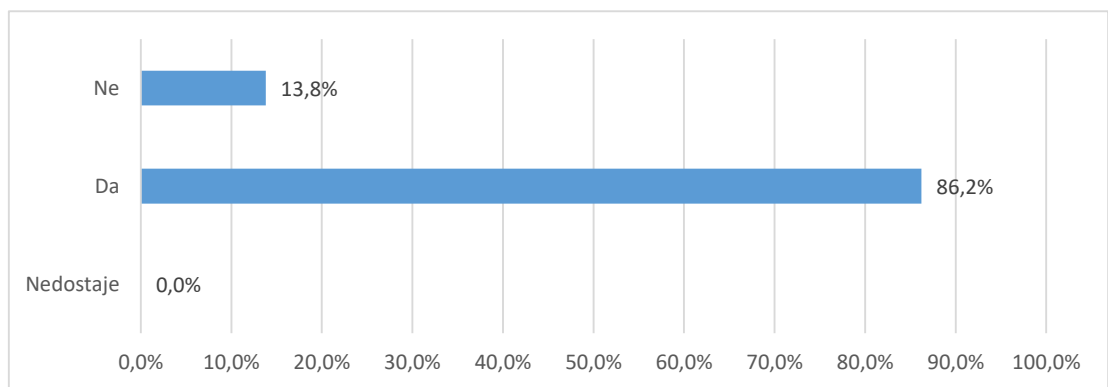

Grafikon 14a. B.67 Smatrate li da je organizacija studija 3+2 korisna za Vašu struku? - distribucija odgovora

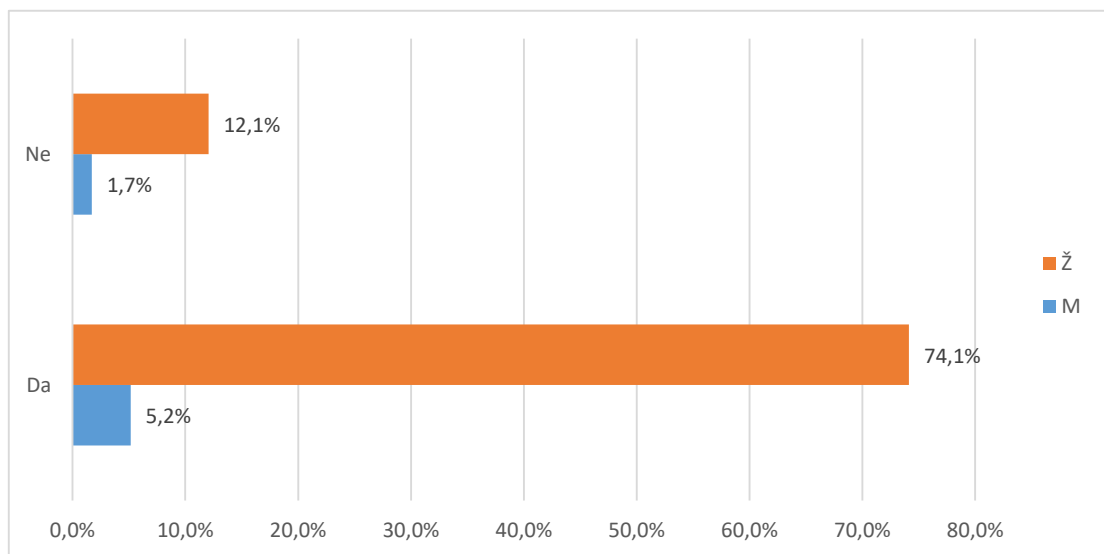

Grafikon 14b. B.67 Smatrate li da je organizacija studija 3+2 korisna za Vašu struku? - distribucija odgovora

U tablici 15. i na grafikonu 15. prikazana je distribucija odgovora na pitanje "B.68 Da ponovno birate biste li ponovno upisali isti prijediplomski studij?".

Od ukupnog broja anketiranih (58), za (,%) nedostaje odgovor, 32 (55,2%) odgovara da bi ponovno upisali isti prijediplomski studij, a 26 (44,8%) bi izabralo neki drugi studij.

Tablica 15. B.68 Da ponovno birate biste li ponovno upisali isti prijediplomski studij?

Odgovor	Spol						Ukupno	
	M		Ž		Nedostaje			
	N	%	N	%	N	%		
Nedostaje	0	0,0%	0	0,0%	0	0,0%	0	0,0%
Da	2	3,4%	29	50,0%	1	1,7%	32	55,2%
Ne	2	3,4%	21	36,2%	3	5,2%	26	44,8%
Ukupno	4	6,9%	50	86,2%	4	6,9%	58	100%

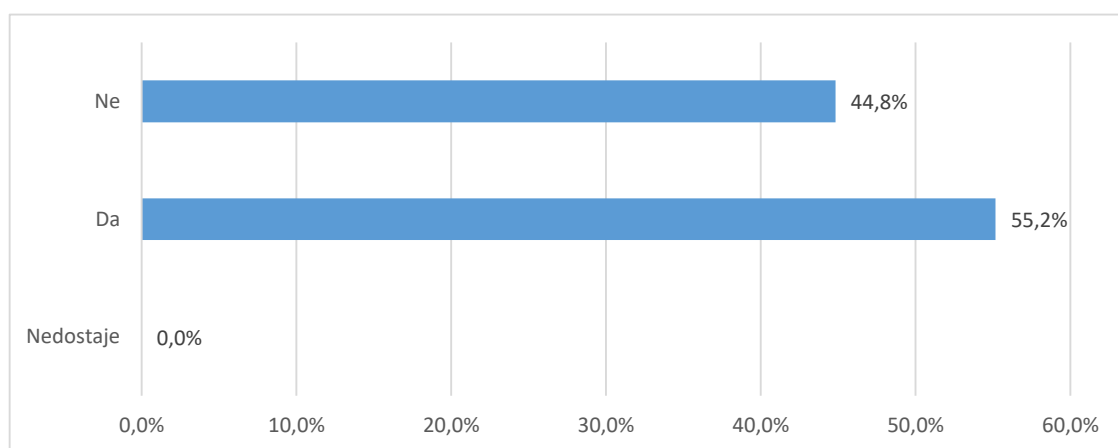

Grafikon 15a. B.68 Da ponovno birate biste li ponovno upisali isti prijediplomski studij? - distribucija odgovora

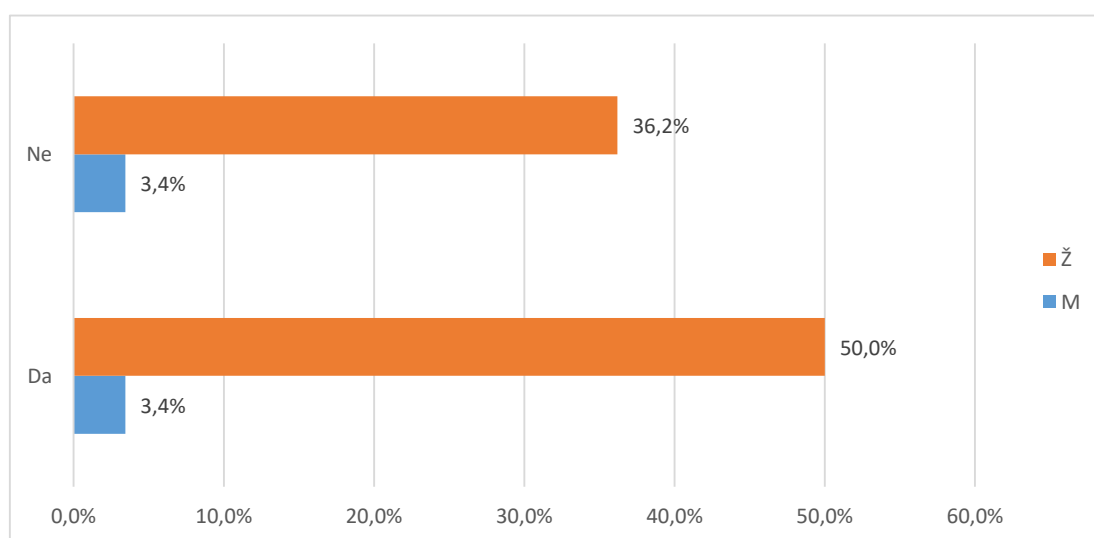

Grafikon 15b. B.68 Da ponovno birate biste li ponovno upisali isti prijediplomski studij? - distribucija odgovora

U tablici 16. i na grafikonu 16. prikazana je distribucija odgovora na pitanje "B.69 Biste li drugima preporučili svoj prijediplomski studij?".

Od ukupnog broja anketiranih (58), za (%) nedostaje odgovor, 34 (58,6%) odgovara da bi preporučili svoj prijediplomski studija, a 24 (41,4%) to ne bi učinili.

Tablica 16. B.69 Biste li drugima preporučili svoj prijediplomski studij?

Odgovor	Spol						Ukupno	
	M		Ž		Nedostaje			
	N	%	N	%	N	%		
Nedostaje	0	0,0%	0	0,0%	0	0,0%	0	0,0%
Da	2	3,4%	29	50,0%	3	5,2%	34	58,6%
Ne	2	3,4%	21	36,2%	1	1,7%	24	41,4%
Ukupno	4	6,9%	50	86,2%	4	6,9%	58	100%

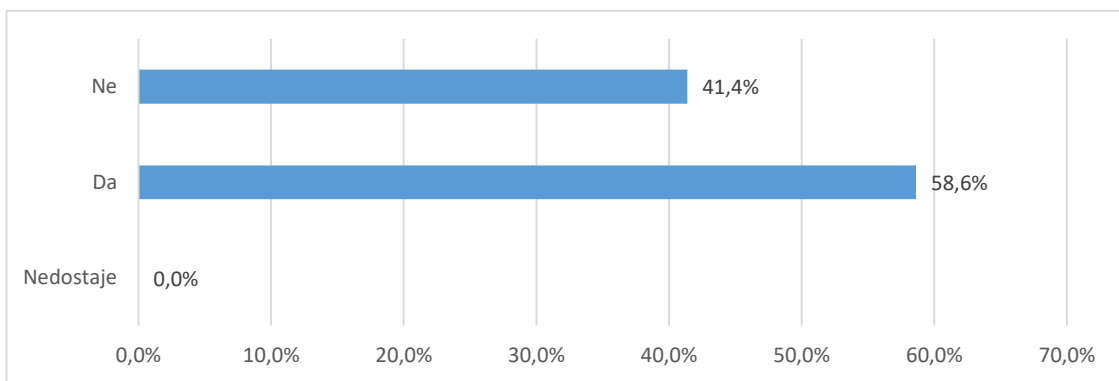

Grafikon 16a. B.69 Biste li drugima preporučili svoj prijediplomski studij? - distribucija odgovora

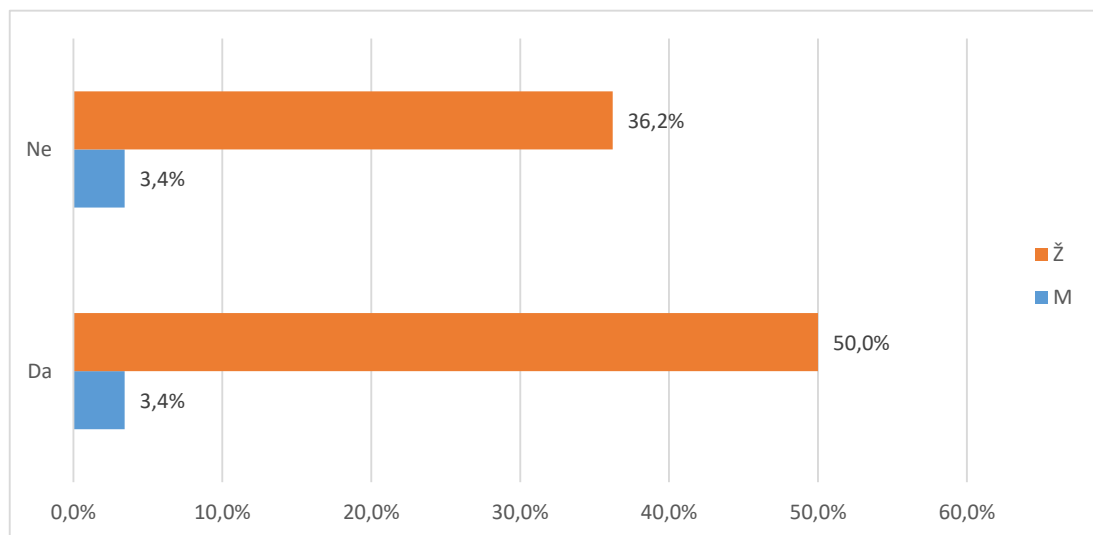

Grafikon 16a. B.69 Biste li drugima preporučili svoj prijediplomski studij? - distribucija odgovora

U tablici 17. i na grafikonu 17. prikazana je distribucija odgovora na pitanje "B.70 Namjeravate li u budućnosti upisati poslijediplomski studij (spec., dr)?"

Od ukupnog broja anketiranih (58), za (,%) nedostaje odgovor, 24 (41,4%) studenata namjerava u budućnosti upisati poslijediplomski studij, a 34 (58,6%) za sada nemaju takve namjere.

Tablica 17. B.70 Namjeravate li u budućnosti upisati poslijediplomski studij (spec., dr)?

Odgovor	Spol						Ukupno	
	M		Ž		Nedostaje			
	N	%	N	%	N	%		
Nedostaje	0	0,0%	0	0,0%	0	0,0%	0	0,0%
Da	2	3,4%	22	37,9%	0	0,0%	24	41,4%
Ne	2	3,4%	28	48,3%	4	6,9%	34	58,6%
Ukupno	4	6,9%	50	86,2%	4	6,9%	58	100%

U tablici 18. i na grafikonu 18. prikazana je distribucija odgovora na pitanje "B.70 Čija je odgovornost da se osjećate nepripremljeno za rad u struci?". Na ovo pitanje odgovarali su samo studenti koji se osjećaju nepripremljeno za rad u struci.

Od ukupnog broja anketiranih (58), 18 (31,%) osjeća se spremno za rad u struci, 16 (27,6%) pripisuje odgovornost za nespremnost studiju, 24 (41,4%) dijelom sebi, dijelom studiju, a ostalih (,%) preuzima odgovornost na sebe.

Tablica 18.B.71 Čija je odgovornost da se osjećate nepripremljeno za rad u struci?

Odgovor	Spol						Ukupno	
	M		Ž		Nedostaje			
	N	%	N	%	N	%		
Osjećaju se pripremljeni za stručni rad	1	1,7%	16	27,6%	1	1,7%	18	31,0%
Uglavnom odgovornost studija	1	1,7%	14	24,1%	1	1,7%	16	27,6%
Dijelom moja, a dijelom studija	2	3,4%	20	34,5%	2	3,4%	24	41,4%
Uglavnom moja odgovornost	0	0,0%	0	0,0%	0	0,0%	0	0,0%
Ukupno	4	6,9%	50	86,2%	4	6,9%	58	100%

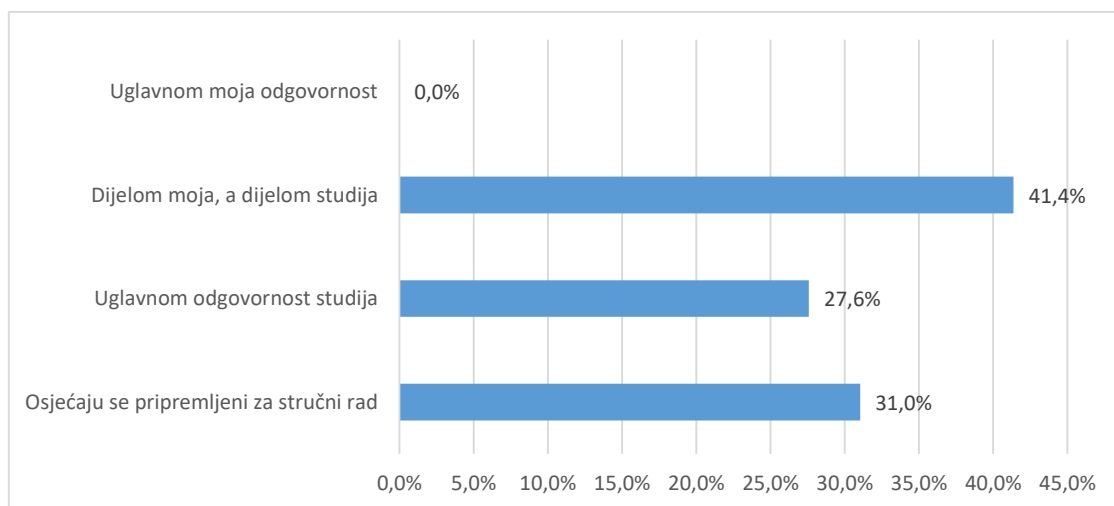

Grafikon 18.a B.71 Čija je odgovornost da se osjećate nepripremljeno za rad u struci? - distribucija odgovora

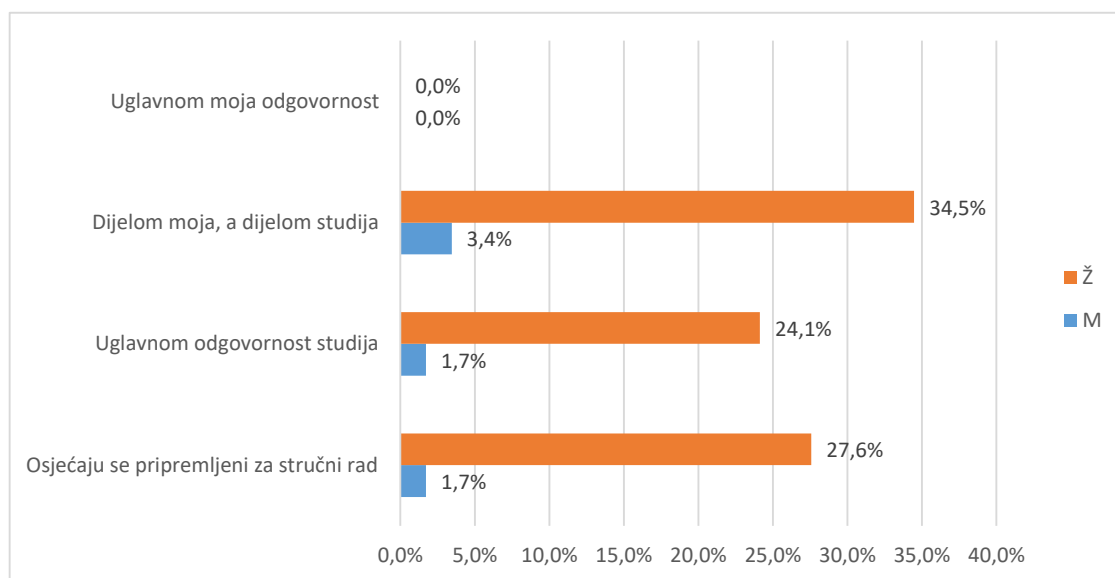

Grafikon 18.b B.71 Čija je odgovornost da se osjećate nepripremljeno za rad u struci? - distribucija odgovora

Od ukupnog broja sudionika (58), 1 (1,7%) svoj prijediplomski ocjenjuje ocjenom 1 (nedovoljan), 5 (8,6%) daje ocjenu 2 (dovoljan), 18 (31,0%) daje ocjenu 3 (dobar), 25 (43,1%) daje ocjenu 4 (vrlo dobar), 2 (3,4%) daje ocjenu 5 (izvrstan).

Prosječna opća ocjena kojom studenti ocjenjuju svoj prijediplomski studij iznosi 3,43. Na pitanje nije odgovorilo 7 (12,1%) studenata.

Tablica 19. B.72 Koju biste opću ocjenu dali svom prijediplomskom studiju?

Odgovor	Spol						Ukupno	
	M		Ž		Nedostaje			
	N	%	N	%	N	%		
Nedostaje	0	0,0%	7	12,1%	0	0,0%	7	12,1%
Nedovoljan (1)	0	0,0%	1	1,7%	0	0,0%	1	1,7%
Dovoljan (2)	1	1,7%	3	5,2%	1	1,7%	5	8,6%
Dobar (3)	2	3,4%	15	25,9%	1	1,7%	18	31,0%
Vrlo dobar (4)	0	0,0%	23	39,7%	2	3,4%	25	43,1%
Odličan (5)	1	1,7%	1	1,7%	0	0,0%	2	3,4%
Ukupno	4	6,9%	50	86,2%	4	6,9%	58	100%

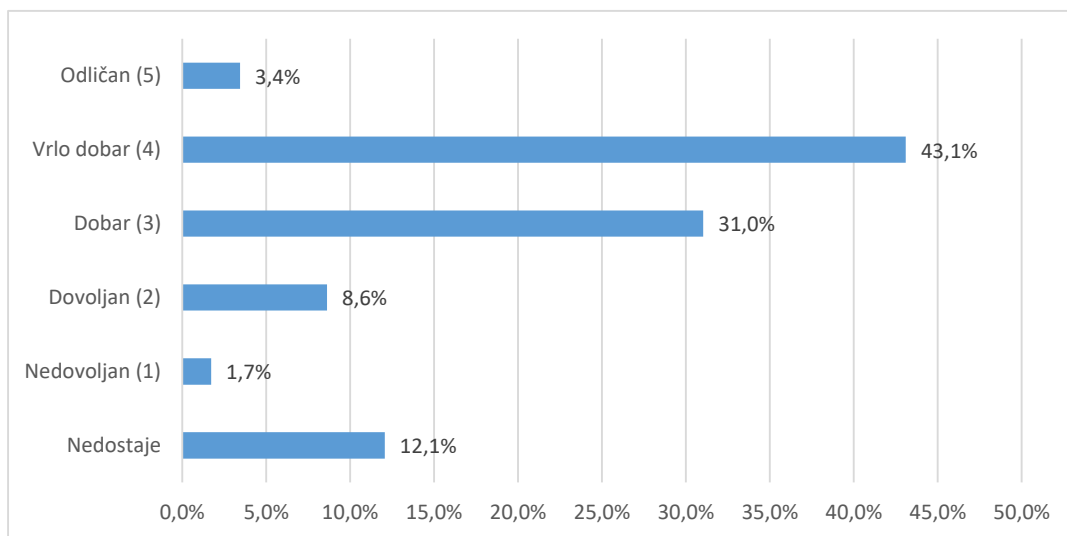

Grafikon 19a. B.72 Koju biste opću ocjenu dali svom prijediplomskom studiju? - distribucija odgovora

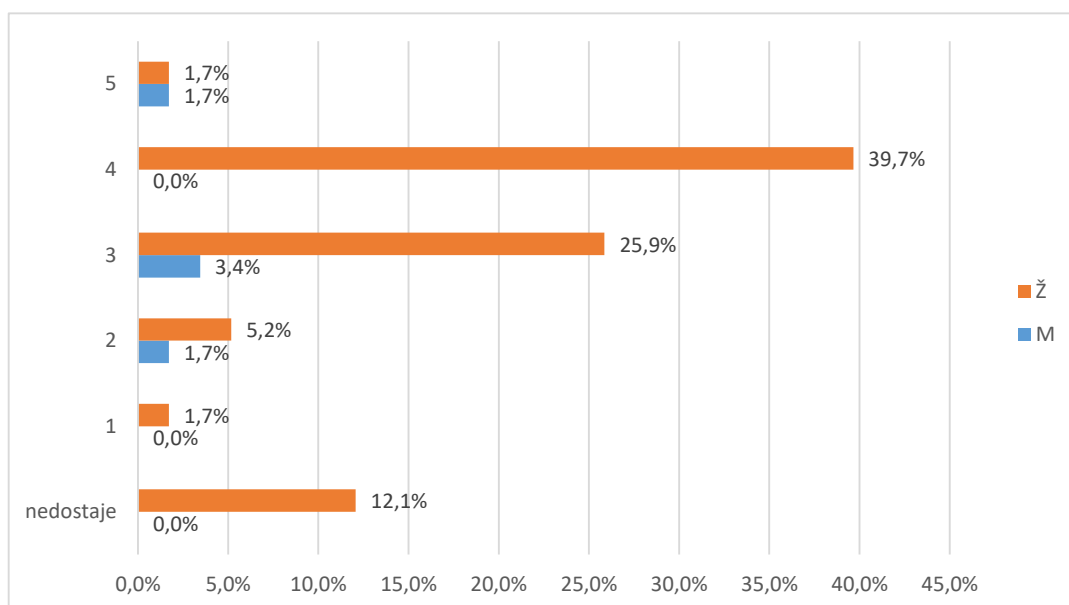

Grafikon 19b. B.72 Koju biste opću ocjenu dali svom prijediplomskom studiju? - distribucija odgovora